

***SAĞLIK
BİLİMLERİ
FAKÜLTESİ***
2017 YILI
FAALİYET RAPORU

08 ŞUBAT 2018

SUNUŞ

İzmir Katip Çelebi Üniversitesi Sağlık Bilimleri Fakültesinin ana hedefleri; tüm bölümleri ile sađlıđın korunması, geliştirilmesi, hastalığın tedavisi ve rehabilitasyonunda, bütüncül bir bakış açısı ile en üst düzeyde bakım ve tedavinin uygulanmasında önemli sorumluluklar üstlenecek, ilkeli, yenilikçi ve üretken sađlık profesyonelleri yetiştirmek, günün sosyal ve teknolojik şartlarına uygun özgün araştırmalar yaparak güncel sađlık uygulamalarına ve toplum sađlığına katkıda bulunmak. 2011 yılından itibaren Hemşirelik, Beslenme Diyetetik, Fizyoterapi ve Rehabilitasyon ve Sosyal Hizmet bölümlerini bünyesinde barındıran fakülte 2017 yılı sonu itibari ile 1260 TC uyruklu, 16 yabancı uyruklu öğrenci; 48 öğretim elemanı ve 10 idari personel ile faaliyetlerine devam etmektedir.. Belirtilen hedefler doğrultusunda faaliyetlerini gerçekleştiren Sađlık Bilimleri Fakültesi'nin öğrenciler tarafından tercih edilmesinde sunulan eğitim öğretim kalitesi ve üniversitenin bulunduğu konum ilk sıralarda yer almaktadır. Fakültede lisans eğitimi ağırlıklı olmak üzere lisansüstü eğitim faaliyetleri de sürdürülmektedir. Öğretim üyeleri tarafından yurt içinde ve yurt dışında birçok dergilerde ve kitaplarda çalışmalar yayınlanmış, çok sayıda bilimsel toplantıya ev sahipliđi yapılmıştır. Kurumun kendi kurumsal adı ile basılı-elektronik dergisi ikinci yılını başarı ile tamamlayarak uluslararası indekste taranmaya başlamıştır. Fakültenin en önemli özelliđi gerçekleştirilen tüm faaliyetlerde öğrenci katılımının sađlanması, öğrencilerin bireysel ve akademik gelişimlerinin yaşam boyu öğrenme felsefesi ile desteklenmesidir. Erasmus, Farabi, Mevlana ve ikili anlaşmalar kapsamında ulusal ve uluslararası üniversitelerle öğrenci ve öğretim üyesi deđişimleri sađlanmakta, öğrenci ve çalışanların akademik, eğitsel, sosyal ve kültürel gelişimleri gerçekleştirilmektedir.

2017 yılı "Sađlık Bilimleri Fakültesi Faaliyet Raporu", Fakültenin ve Üniversitenin fiziki gelişimi, öğrenci ve personel analizi, gerçekleştirilen faaliyetler, bütçe gerçekleştirmeleri ve projelere ilişkin bilgileri içerecek şekilde, 5018 sayılı Kamu Mali Yönetim ve Kontrol Kanununun şeffaflık ve hesap verilebilirlik ilkeleri doğrultusunda hazırlanmıştır. Fakültenin misyon ve vizyonunu gösteren ve gelecekle ilgili stratejik yaklaşımı belirleyen 2017 Yılı Faaliyet Raporu beş bölümden oluşmaktadır. İlk bölümde Genel Bilgiler başlığı altında fakültenin tarihçesi ile misyon ve vizyonu, kalite politikası yer almaktadır. İkinci bölümde amaç ve hedefler belirlenmiş, temel politika ve öncelikler üzerinde durulmuştur. Üçüncü bölümde yıl içinde gerçekleştirilen faaliyetlere ilişkin bilgi ve deđerlendirmeler yer almaktadır. Dördüncü bölümde GZFT analizi ile kurumsal kabiliyet ve kapasitenin deđerlendirilmesi sunulmuştur. Son olarak beşinci bölümde fakültenin performans deđerlendirmelerine bađlı olarak daha üretken çalışması için öneri ve tedbirler yer almaktadır.

Harcama Yetkilisi

Prof. Dr. Bumin Nuri DÜNDAR

Dekan V.

İÇİNDEKİLER

I. GENEL BİLGİLER

A. Misyon ve Vizyon

B. Yetki, Görev ve Sorumluluklar

C. İdareye İlişkin Bilgiler

1- Fiziksel Yapı

2- Örgüt Yapısı

3- Bilgi ve Teknolojik Kaynaklar

4- İnsan Kaynakları

5- Sunulan Hizmetler

6- Yönetim ve İç Kontrol Sistemi

D. Diğer Hususlar

II. AMAÇ ve HEDEFLER

A. İdarenin Amaç ve Hedefleri

B. Temel Politikalar ve Öncelikler

C. Diğer Hususlar

III. FAALİYETLERE İLİŞKİN BİLGİ VE DEĞERLENDİRMELER

A. Mali Bilgiler

1. Bütçe Uygulama Sonuçları

2. Temel Mali Tablolara İlişkin Açıklamalar

3. Mali Denetim Sonuçları

4. Diğer Hususlar

B. Performans Bilgileri

1. Faaliyet ve Proje Bilgileri
2. Performans Sonuçları Tablosu
3. Performans Sonuçlarının Değerlendirilmesi
4. Performans Bilgi Sisteminin Değerlendirilmesi
5. Diğer Hususlar

IV. KURUMSAL KABİLİYET ve KAPASİTENİN DEĞERLENDİRİLMESİ

- A. Üstünlükler
- B. Zayıflıklar
- C. Değerlendirme

V. ÖNERİ VE TEDBİRLER

EKLER

I. GENEL BİLGİLER

Fakültemiz, İzmir katip Çelebi Üniversitesi Çiğli Kampüsünde Merkezi Derslikler ve Merkezi Ofisler binasında bulunmaktadır. Fakültemiz Hemşirelik, Beslenme ve Diyetetik, Fizyoterapi ve Rehabilitasyon ve Sosyal Hizmet olmak üzere 4 bölümde lisans düzeyinde 4 yıl süreli olarak eğitim öğretim faaliyetlerini yürütmektedir.

Fakültemiz akademik kadrosunda 1 Profesör, 6 Doçent, 12 Yardımcı Doçent, 8 Öğretim Görevlisi, 21 Araştırma Görevlisi ve 28 Yarı Zamanlı Öğretim görevlisi bulunmaktadır.

Fakültemiz 2017 yıl sonu itibari ile; Hemşirelik Bölümü 856, Beslenme ve Diyetetik Bölümü 224, Fizyoterapi ve Rehabilitasyon Bölümü 128, Sosyal Hizmet Bölümü 68 olmak üzere toplam 1276 öğrenciye; 1816 m2 kapalı alanda 9 derslik, 7 laboratuvar, 48 kadrolu, 28 yarı zamanlı öğretim elemanı ve 10 idari personelle hizmet vermektedir.

2017 yılında; Riga Stradis University /Latvia, University of Evora/Portugal, Polytechnic Institute of Castelo Branco / Portugal, Pomeranian University in Slupsk/Poland, Constantin Brancuşi University of Tg-Jiu/Romania Trakia University/Bulgaria, State University of Tetova/ Makedonia ve Mecical University of Silesia /Poland olmak üzere 8 Avrupa üniversitesi ile ersamus anlaşmalarımız devam etmiştir. Bu kapsamda 2 öğretim üyemiz ders vermiş, bir öğrencimiz de ders almak üzere Portekiz'e gitmiştir.

Yine Farabi kapsamında Beslenme ve Diyetetik Bölümünde Ağrı İbrahim Çeçen Üniversitesi'nden bir öğrenci eğitim görmektedir. Fakültemizde kayıtlı yabancı uyruklu öğrenci sayısı toplamı 16 dır.

Fakültemizde 2017 yılında 22 yerel, 5 ulusal, 3 uluslararası Bilimsel Toplantı yapılmıştır. WOS Kapsamı Dışında Uluslararası Hakemli Dergilerde 57 Makale, 190 Uluslararası Bilimsel Kongrelerde Bildiri, 21 Ulusal Hakemli Dergilerde Yayınlanan Makale, 33 Ulusal Bilimsel Kongrelerde Sunulan Bildiri, 15 itap Yazarlığı, 5 Ulusal Kitap Editörlüğü, 42 Ulusal Kitapta bölüm yayınlanmıştır.

8 Öğretim Üyemiz Editörlük / Hakemlik Yapmış, 4 kitap için Editörlük/ Hakemlik yapılmış, 17 öğretim üyemiz Dergi Hakemliği Yapmış, 63 dergi için ise de hakemlik yapılmıştır. Akademik parsonelimiz tarafından çeşitli bilimsel toplantılarda sunulan poster bildiri sayısı:226' dır.

Akademik parsonelimizin WOS Kapsamındaki ve kapsam dışındaki Dergilerde İKÇÜ Adresli Yayınlarına yapılan toplam atıf sayısı: 330' dur.

2017 yılında akademik personelimiz 1 Bilim ödülü, 1 Gurup Araştırma Başarı Ödülü almıştır.

Akademik personelimize 10 Yurtiçi ve 4 Yurtdışı Kongrede olmak üzere toplam 8.417,27 tı maddi destek sağlanmıştır.

2017 yılında toplam 656.681,00 TL bütçeli 1 TUBİTAK, 4 BAP Projesi kabul edilerek desteklenmektedir.

Fakültemiz tarafından 1 söyleşi, 6 tören, 1 sergi, 2 gezi, 1 piknik olmak üzere toplam 12 sosyal ve kültürel faaliyet düzenlenmiştir.

2017 yılı fakültemiz personeli maaş, SGK, ek ders, kongre katılım destekleri, öğrenci iş kazası meslek hastalıkları sigorta pirmleri, satınalma ödemeleri vb. toplamı olarak: 4.465.690,97 harcama yapılmıştır.

Misyonumuz:

İnsanlığın refahını arttırmayı ve sorun çözmeyi önceleyen araştırmalar yapmak, sonuçlarını uygulamaya dönüştürmek; girişimci, kendini sürekli geliştiren, sorumluluk sahibi, meslekî ve akademik alanda yetkin bireyler yetiştirmek ve bilgi birikimini toplumun hizmetine sunmaktır.

Vizyonumuz:

Bilgiyi üreten, kullanan ve paylaşan öncü bir üniversite olmak.

Temel Değerlerimiz:

Şeffaflık

Hesap verebilirlik

Liyakat

Yenilikçilik

Katılımcılık

Estetik duyarlılık

B. Yetki, Görev ve Sorumluluklar

Dekan

Fakültenin ve bağlı birimlerinin öğretim kapasitesinin rasyonel bir şekilde kullanılmasında ve geliştirilmesinde, gerektiği zaman güvenlik önlemlerinin alınmasında, öğrencilere gerekli sosyal hizmetlerin sağlanmasında, eğitim - öğretim, bilimsel araştırma ve yayını faaliyetlerinin düzenli bir şekilde yürütülmesinde, bütün faaliyetlerin gözetim ve denetiminin yapılmasında, takip ve kontrol edilmesinde ve sonuçlarının alınmasında rektöre karşı birinci derecede sorumludur.

Fakülte kurullarına başkanlık etmek, fakülte kurullarının kararlarını uygulamak ve fakülte birimleri arasında düzenli çalışmayı sağlamak,

Her öğretim yılı sonunda ve istendiğinde fakültenin genel durumu ve işleyişi hakkında rektöre rapor vermek,

Fakültenin ödenek ve kadro ihtiyaçlarını gerekçesi ile birlikte rektörlüğe bildirmek, fakülte bütçesi ile ilgili öneriyi fakülte yönetim kurulunun da görüşünü aldıktan sonra rektörlüğe sunmak,

Fakültenin birimleri ve her düzeydeki personeli üzerinde genel gözetim ve denetim görevini yapmak,

Bu kanun ile kendisine verilen diğer görevleri yapmaktır.

Dekan Yardımcısı

Dekan yardımcıları, dekanca en çok üç yıl için atanır. Dekana, görevi başında olmadığı zaman yardımcılardan biri vekalet eder.

Bölüm Başkanı

Bölümün aylıklı profesörleri, bulunmadığı takdirde doçentleri, doçent de bulunmadığı takdirde yardımcı doçentler arasından fakülteelerde dekanca üç yıl için atanır. Süresi biten başkan tekrar atanabilir.

Bölüm başkanı, bölümün her düzeyde eğitim - öğretim ve araştırmalarından ve bölüme ait her türlü faaliyetin düzenli ve verimli bir şekilde yürütülmesinden sorumludur.

Fakülte Kurulu

Fakültenin, eğitim-öğretim, bilimsel araştırma ve yayım faaliyetleri ve bu faaliyetlerle ilgili esasları, plan, program ve eğitim-öğretim takvimini kararlaştırmak,
Fakülte yönetim kuruluna üye seçmek,
2547 Sayılı Yükseköğretim Kanunu ile verilen diğer görevleri yapmaktır.

Fakülte Yönetim Kurulu

Fakültenin eğitim-öğretim, plan ve programları ile takviminin uygulanmasını sağlamak,
Fakülte kurulunun kararları ile tespit ettiği esasların uygulanmasında dekana yardım etmek,

Fakültenin yatırım, program ve bütçe tasarısını hazırlamak,
Dekanın fakülte yönetimi ile ilgili getireceği bütün işlerde karar almak,
Öğrencilerin kabulü, ders intibakları ve çıkarılmaları ile eğitim - öğretim ve sınavlara ait işlemleri hakkında karar vermek,
2547 Sayılı Yükseköğretim Kanun ile verilen diğer görevleri yapmaktır.

Gerçekleştirme Görevlisi

5018 sayılı kanununun 33'üncü maddesi uyarınca gerçekleştirme görevlileri; harcama talimatı üzerine; işin yaptırılması, mal veya hizmetin alınması, teslim almaya ilişkin işlemlerin yapılması, belgelendirilmesi ve ödeme için gerekli belgelerin hazırlanması görevlerini yürütürler.

5018 sayılı Kanun çerçevesinde, idari ve mali karar ve işlemlere ilişkin olarak iç kontrolün işleyişinden,

Harcama belgelerin tamam olup olmadığı, hususlarında önceki işlemlerin kontrolünü de kapsayacak şekilde ön mali kontrol yapılmasından,

Kaynakların etkili, ekonomik, verimli ve hukuka uygun olarak elde edilmesi ve kullanılmasından, kötüye kullanılmaması için gerekli önlemlerin alınmasından,

Ödeme emri belgesi ve ekli belgeler üzerinde ön mali kontrol görevi ve ödeme emri belgesi düzenlenmesinden sorumludur.

Fakülte Sekreteri

Fakültede çalışan idari, teknik ve yardımcı hizmetler personeli arasında iş bölümünü sağlayarak, iş ve işlemleri yaptırmak, gerekli denetim ve gözetimi yapmak,

Fakülte bütçesi için Gerçekleştirme Görevlisi yetki ve sorumluluklarını yerine getirmek,

Fakülte idari teşkilat şemasında belirtilen bölümlerin düzenli olarak çalışmasını sağlamak,

Fakülte idari teşkilat şemasında belirtilen bölümlerin düzenli olarak çalışmasını sağlamak,

Fakülte içi her türlü mal ve hizmet alımlarında taşınır kayıt kontrol yetkilisi ile birlikte çalışarak sonuçlandırmak,

Akademik personellerin özlük hakları işlemlerini yürütmek,

Bilgi edinme yasası çerçevesinde bilgi istemi niteliği taşıyan yazılara cevap vermek,

Fakülte Kurullarının gündemini hazırlamak; kurulda raportörlük görevini yerine getirmek, alınan kararların yazılması, ilgililere dağıtılmasını ve arşivlenmesini sağlamaktan sorumludur.

Taşınır Kayıt Ve Kontrol Yetkilisi

Harcama birimince edinilen taşınırlardan muayene ve kabulü yapılanları cins ve niteliklerine göre sayarak, tartarak, ölçerek teslim almak, doğrudan tüketilmeyen ve kullanıma verilmeyen taşınırları sorumluluğundaki ambarlarda muhafaza etmek.

Muayene ve kabul işlemi hemen yapılamayan taşınırları kontrol ederek teslim almak, bunların kesin kabulü yapılmadan kullanıma verilmesini önlemek,

Taşınırların giriş ve çıkışına ilişkin kayıtları tutmak, bunlara ilişkin belge ve cetvelleri

düzenlemek ve taşınır yönetim hesap cetvellerini konsolide görevlisine göndermek,
Tüketime veya kullanıma verilmesi uygun görülen taşınırları ilgililere teslim etmek,
Taşınırların yangına, ıslanmaya, bozulmaya, çalınmaya ve benzeri tehlikelere karşı korunması için gerekli tedbirleri almak ve alınmasını sağlamak,
Ambarda çalınma veya olağanüstü nedenlerden dolayı meydana gelen azalmaları harcama yetkilisine bildirmek,
Ambar sayımını ve stok kontrolünü yapmak, harcama yetkilisince belirlenen asgarî stok seviyesinin altına düşen taşınırları harcama yetkilisine bildirmek,
Kullanımda bulunan dayanıklı taşınırları buldukları yerde kontrol etmek ve sayımlarını yapmak ve yaptırmak,
Harcama biriminin malzeme ihtiyaç planlamasının yapılmasına yardımcı olmak, Kayıtlarını tuttuğu taşınırların yönetim hesabını hazırlamak ve harcama yetkilisine sunmak görevidir.

Öğretim Üyesi

Mevcut potansiyelinin tümünü kullanarak Fakülte ve bulunduğu bölümün amaç ve hedeflerine ulaşmaya çalışmak.

Sorumlusu olduğu dersler ve laboratuvarlar için Fakülte Dekanının talep ettiği bilgileri ve dokümanları vermek.

Yüksek Öğretim Kanunu ve Yönetmeliklerinde belirtilen diğer görevleri yapmak.

Danışmanlık ve derslerini Yükseköğretim mevzuatına uygun olarak en iyi şekilde yerine getirmek.

Kendini sürekli geliştirir; yabancı dil ve akademik bilgi seviyesi ile entelektüel donanımını geliştirir; ders dışı üniversite etkinlikleri düzenleme ve düzenlenen faaliyetlere katkı sağlama; sosyal sorumluluk projeleri yapma, topluma önder ve öğrencilerine yararlı olma çabası içinde olmak.

Dekanın ve yetkili organların verdiği görevleri yapmak.

Öğretim Üyesi, yukarıda yazılı olan bütün bu görevleri kanunlara ve yönetmeliklere uygun olarak yerine getirirken, Bölüm Başkanlarına karşı sorumludur.

Yukarıda belirtilen görev ve sorumlulukları gerçekleştirme yetkisine sahiptir.

Faaliyetlerin gerçekleştirilmesi için gerekli araç ve gereci kullanabilmek yetkisine sahiptir.

Araştırma Görevlisi

Derslerle ilgili uygulama, laboratuvar vb. çalışmalarda,

Ödev, proje vb. değerlendirmelerde,

Sınav gözetmenliği, araştırma ve deneylerde,

Öğrenci danışmanlığı ve kayıt işlerinde öğretim üyelerine yardımcı olmakla görevlidir.

Araştırma Görevlileri yukarıda yazılı olan bütün bu görevleri kanunlara ve yönetmeliklere uygun olarak yerine getirirken, Bölüm Başkanlarına karşı sorumludur.

Fakülte Kurulu

Prof. Dr. Bumin Nuri DÜNDAR
Prof. Dr. Ahmet KOYU
Prof. Dr. Gökhan KÖYLÜOĞLU
Prof. Dr. Yasemin TOKEM
Doç. Dr. Derya ÖZER KAYA
Doç. Dr. Medine YILMAZ
Doç. Dr. Hatice YILDIRIM SARI
Yrd. Doç. Dr. Dilek ONGAN
Yrd. Doç. Dr. Melike TEKİNDAL
Yrd. Doç. Dr. Sevtap GÜNAY UÇURUM

Fakülte Yönetim Kurulu

Prof. Dr. Bumin Nuri DÜNDAR
Prof. Dr. Ahmet KOYU
Prof. Dr. Gökhan KÖYLÜOĞLU
Prof. Dr. Yasemin TOKEM
Doç. Dr. Hatice YILDIRIM SARI
Doç. Dr. Derya ÖZER KAYA
Yrd. Doç. Dr. Dilek ONGAN' dan oluşmaktadır.

2017 YILSONU AKADEMİK KADRO

Hemşirelik Bölümü

Prof. Dr. Yasemin TOKEM
Doç. Dr. Hatice YILDIRIM SARI
Doç. Dr. Leyla AYSAN ARABACI
Doç. Dr. Medine YILMAZ
Doç. Dr. Esra AKIN KORHAN
Doç. Dr. Elif NSAL AVDAL
Yrd. Doç. Dr. Julide Gülizar YILDIRIM
Yrd. Doç. Dr. Nuray EGELİOĞLU ÇETİŞLİ
Yrd. Doç. Dr. Gülay OYUR ÇELİK
Yrd. Doç. Dr. Burcu CEYLAN
Yrd. Doç. Dr. Melike ERTEM
Yrd. Doç. Dr. Zehra DOĞAN
Öğr. Gör. Fatma İLTUŞ
Öğr. Gör. Feyza DERELİ
Öğr. Gör. Dr. Deniz ŞANLI
Öğr. Gör. Ayşe BÜYÜKBAYRAM
Öğr. Gör. Dr. Berna Nilgün ÖZGÜR SOY URAN
Öğr. Gör. Ekin Dila TOP
Öğr. Gör. Dr. Derya UZELLİ YILMAZ
Öğr. Gör. Beste ÖZGÜVEN ÖZTORNACI
Öğr. Gör. Dilek AYAKDAŞ DAĞLI
Arş. Gör. Atiye KARAKUL

Arş. Gör. Dr. Ayşe AKBIYIK
Arş. Gör. Esra ARDAHAN AKGÜL
Arş. Gör. Ece MUTLU
Arş. Gör. Funda SOFULU
Arş. Gör. Buse BAKIR
Arş. Gör. Gamze YURTDAŞ
Arş. Gör. Gülsenay TAŞ
Arş. Gör. Gülçin YELTEN
Arş. Gör. Gülşen IŞIK
Arş. Gör. İsmail AYYVAZ
Arş. Gör. Pınar DOĞAN

Fizyoterapi ve Rehabilitasyon Bölümü

Doç. Dr. Derya ÖZER KAYA
Yrd. Doç. Dr. Sevtap GÜNAY UÇURUM
Yrd. Doç. Dr. İlknur NAZ GÜRŞAN
Arş. Gör. Birön Onur ÖĞÜT
Arş. Gör. Damla GÜLPINAR
Arş. Gör. Devrim Can SARAÇ
Arş. Gör. Elvan KELEŞ
Arş. Gör. Merve KURT
Arş. Gör. Umut Ziya KOÇAK
Arş. Gör. Yusuf EMÜK

Beslenme ve Diyetetik Bölümü

Yrd. Doç. Dr. Dilek ONGAN
Yrd. Doç. Dr. Gülşah KANER
Arş. Gör. Ezgi BELLİKÇİ KOYU
Arş. Gör. Neslihan ÜLGER ÖZTÜRK

Sosyal Hizmet Bölümü

Yrd. Doç. Dr. Melike TEKİNDAL

C. İdareye İlişkin Bilgiler

1. Fiziksel Yapı

Tablo 1. Kapalı/Açık Alan Dağılımı				
Yerleşke Adı	Açık Alan (m²)	Kapalı Alan (m²)	Toplam	Açıklama
Sağlık Bilimleri Fakültesi	-	1040	1040	Merkezi Ofis 1 Kat 2 Sağ Koridor 28 Oda Sol Koridor 2 Oda
Sağlık Bilimleri Fakültesi	-	776	776	Merkezi Derslikler Binası Toplam 7 Laboratuvar
TOPLAM		1.816	1.816	

Tablo 2. Kullanım Amacına Göre Kapalı Alan Dağılımı

Kategori	Alan (m ²)		
	2015	2016	2017
İdari alanlar	785	965	1040
Araştırma alanları	858	840	776
Eğitim alanları	-	-	-
Sosyal alanlar	-	-	-
TOPLAM	1.643	1.805	1.816

Tablo3. Eğitim Alanı/Derslik Sayıları

Kapasite	Amfi	Sınıf	Bilgisayar Laboratuvarı	Araştırma ve Uyg. Lab.	Eğitim Atölyesi
0-50 Kişilik	-	1	-	3	-
51-75 Kişilik	-	-	-	2	-
76-100 Kişilik	-	2	-	-	-
101-150 Kişilik	-	-	-	-	-
151-250 Kişilik	-	4	-	2	-
251-Üzeri Kişilik	-	2	-	-	-
TOPLAM	-	9	-	7	-

Tablo4. Toplantı ve Konferans Alanları

Kapasite	Toplantı Salonu	Konferans Salonu	Toplam
0-50 Kişilik	1	-	1
51-75 Kişilik	-	-	-
76-100 Kişilik	-	-	-
101-150 Kişilik	-	-	-
151-250 Kişilik	-	-	-
251- Üzeri Kişilik	-	-	-
TOPLAM	1	-	1

Tablo 5. Diğer Sosyal Alanlar

Adı/Türü	Sayı	Alan	Kapasite
	-	-	-
TOPLAM	-	-	-

Tablo 6. Personel Hizmet Alanları

Alan Adı	Sayısı	Alanı (m ²)	Kullanan Kişi Sayısı
Akademik Personel Ofisi	22	800	48
İdari Personel Ofisi	5	206	10
Servis	-	-	-
TOPLAM	27	632	58

Tablo7. Diğer Hizmet Alanları

Alan Adı	Adet	Alan (m ²)
Ambar/Depo	1	17
Arşiv	1	17
Hizmet Atölyesi	-	-
TOPLAM	2	34

Tablo 8.Laboratuvarlar

Adı	Bulunduğu Yerleşke	Alanı	Kullanan Alt Birim/Bölüm
Beslenme Antropometri Laboratuvarı	Balatçık Yerleşkesi	80	Beslenme ve Diyetetik Bölümü
Beslenme İlkeleri Laboratuvarı	Balatçık Yerleşkesi	120	Beslenme ve Diyetetik Bölümü
Hemşirelik Beceri Laboratuvarı 1	Balatçık Yerleşkesi	150	Hemşirelik Bölümü
Hemşirelik Beceri Laboratuvarı 2	Balatçık Yerleşkesi	120	Hemşirelik Bölümü
Hemşirelik Simülasyon Laboratuvarı	Balatçık Yerleşkesi	66	Hemşirelik Bölümü
Fizyoterapi ve Rehabilitasyon Laboratuvarı 1: Elektrotterapi ve Terapatik Ajanlar Laboratuvarı	Balatçık Yerleşkesi	120	Fizyoterapi ve Rehabilitasyon Bölümü
Fizyoterapi ve Rehabilitasyon Laboratuvarı 2: Manuel Terapi, Nörofizyolojik Uygulamalar, Ölçme ve Değerlendirme Laboratuvarı	Balatçık Yerleşkesi	120	Fizyoterapi ve Rehabilitasyon Bölümü
TOPLAM		776	

Tablo 9.Dayanıklı Taşınırılar

Hesap Kodu	I. Düzey Kodu	II. Düzey Kodu	Taşınır Adı	Ölçü birimi	Miktarı
253			Tesis, Makine ve Cihazlar	Adet	247
253	02		Makineler ve Aletler Grubu	Adet	17
253	02	01	Tarım ve Ormancılık Makineleri ve Aletleri	-	-
253	02	02	İnşaat Makineleri ve Aletleri	Adet	16
253	02	03	Atölye Makineleri ve Aletleri	-	-
253	02	04	İş Makineleri ve Aletleri	-	-
253	02	05	Güç Elektroniği ve Basınçlı Makineler ile Aletleri	-	-
253	02	06	Posta Makineleri	-	-
253	02	07	Paketleme Makineleri	-	-
253	02	08	Etiketleme ve Numaralandırma Makineleri	-	-

253	02	09	Ayırma, Sınıflandırma Makineleri	-	-
253	02	10	Matbaacılıkta Kullanılan Makine ve Aletler	Adet	1
253	03		Cihazlar ve Aletler Grubu	Adet	230
253	03	01	Yıkama, Temizleme ve Ütüleme Cihaz ve Araçları	Adet	3
253	03	02	Beslenme/Gıda ve Mutfak Cihaz ve Aletleri	Adet	33
253	03	03	Kurtarma Amaçlı Cihaz ve Aletler		
253	03	04	Ölçüm, Tartı, Çizim Cihazları ve Aletleri	Adet	8
253	03	05	Tıbbi ve Biyolojik Amaçlı Kullanılan Cihazlar ve Aletler	Adet	177
253	03	06	Araştırma ve Üretim Amaçlı Cihazları ve Aletleri	Adet	9
253	03	07	Müzik Aletleri ve Aksesuarları	-	-
253	03	08	Spor Amaçlı Kullanılan Cihaz ve Aletler	-	-
254			Taşıtlar Grubu	-	-
254	01		Karayolu Taşıtları Grubu	-	-
254	01	01	Otomobiller	-	-
254	01	01	Makam Araçları	-	-
254	01	01	Hizmet Araçları	-	-
254	01	02	Yolcu Taşıma Araçları	-	-
254	01	02	Otobüsler	-	-
254	01	02	Minibüsler	-	-
254	01	02	Midibüsler	-	-
254	01	02	Minivanlar veya Vanlar	-	-
254	01	02	Diğer Yolcu Taşıma Araçları	-	-
254	01	03	Yük Taşıma Araçları	-	-
254	01	03	Tırlar	-	-
254	01	03	Kamyonlar	-	-
254	01	03	Kamyonetler	-	-
254	01	03	Kargo Kamyonları	-	-
254	01	03	Pick-uplar	-	-
254	01	03	Diğer Yük Taşıma Araçları	-	-
255			Demirbaşlar Grubu	Adet	2028
255	01		Döşeme ve Mefruşat Grubu	Adet	146
255	01	01	Döşeme Demirbaşları	-	-
255	01	02	Temsil ve Tören Demirbaşları	Adet	15
255	01	03	Koruyucu Giysi ve Malzemeler	-	-
255	01	04	Seyahat, Muhafaza ve Taşıma Amaçlı Demirbaş Niteliğindeki Taşınırlar	-	-
255	01	05	Hastanede Kullanılan Demirbaş Niteliğindeki Taşınırlar	Adet	131
255	02		Büro Makineleri Grubu	Adet	224
255	02	01	Bilgisayarlar ve Sunucular	Adet	113
255	02	02	Bilgisayar Çevre Birimleri	Adet	26
255	02	03	Teksir ve Çoğaltma Makineleri	Adet	1
255	02	04	Haberleşme Cihazları	Adet	57
255	02	05	Ses, Görüntü ve Sunum Cihazları	Adet	25
255	02	06	Aydınlatma Cihazları	-	-
255	02	99	Diğer Büro Makineleri ve Aletleri Grubu	Adet	2
255	03		Mobilyalar Grubu	Adet	968
255	03	01	Büro Mobilyaları	Adet	921
255	03	02	Misafirhane, Konaklama ve Barınma Amaçlı Mobilyalar	Adet	5

255	03	03	Kafeterya ve Yemekhane Mobilyaları	Adet	16
255	03	04	Bebek ve Çocuk Mobilyası ve Aksesuarları	-	-
255	03	05	Seminer ve Sunum Amaçlı Ürünler	Adet	26
255	04		Beslenme/Gıda ve Mutfak Demirbaşları Grubu	Adet	67
255	04	01	Yemek Hazırlama Ekipmanları	Adet	67
255	06		Tarihi veya Sanat Değeri Olan Demirbaşlar Grubu	-	-
255	06	03	Geleneksel Türk Süslemeleri	-	-
255	06	04	Güzel Sanat Eserleri	-	-
255	06	08	Mühür ve Mühür Baskıları	-	-
255	07		Kütüphane Demirbaşları Grubu	Adet	24
255	07	01	Kütüphane Mobilyaları	Adet	24
255	07	02	Basılı Yayınlar	-	-
255	07	03	Görsel ve İşitsel Kaynaklar	-	-
255	07	04	Bilgi Saklama Üniteleri	-	-
255	08		Eğitim Demirbaşları Grubu	Adet	581
255	08	01	Eğitim Mobilyaları ve Donanımları	Adet	501
255	08	02	Öğrenmeyi Kolaylaştırıcı Ekipmanlar	Adet	80
255	08	03	Derslik Süslemeleri	-	-
255	08	04	Okul Bahçesi ve Oyun Demirbaşları	-	-
255	09		Spor Amaçlı Kullanılan Demirbaşlar Grubu	Adet	4
255	09	01	Doğa Sporlarında Kullanılan Demirbaşlar	-	-
255	09	02	Salon Sporlarında Kullanılan Demirbaşlar	Adet	4
255	09	03	Saha Sporlarında Kullanılan Demirbaşlar	-	-
255	09	99	Diğer Spor Amaçlı Kullanılan Demirbaşlar	-	-
255	10		Güvenlik, Kontrol ve Tedbir Amaçlı Demirbaşlar Grubu	Adet	9
255	10	01	Güvenlik ve Korunma Amaçlı Araçlar	-	-
255	10	02	Kontrol ve Güvenlik Sistemleri	Adet	8
255	10	03	Yangın Söndürme ve Tedbir Cihaz ve Araçları	Adet	1
255	12		Kullanımda Olan Demirbaş Niteliğindeki Değerli Eşyalar	-	-
255	12	02	Büro Malzemeleri	-	-
255	99		Diğer Demirbaşlar Grubu	Adet	5
255	99	01	Seyyar Kulübe, Kabin, Büfe, Sandık ve Kafesler	Adet	1
255	99	02	Seyyar Tanklar ve Tüpler	Adet	4
TOPLAM				Adet	2275

2. Örgüt Yapısı

Akademik Organizasyon Şeması

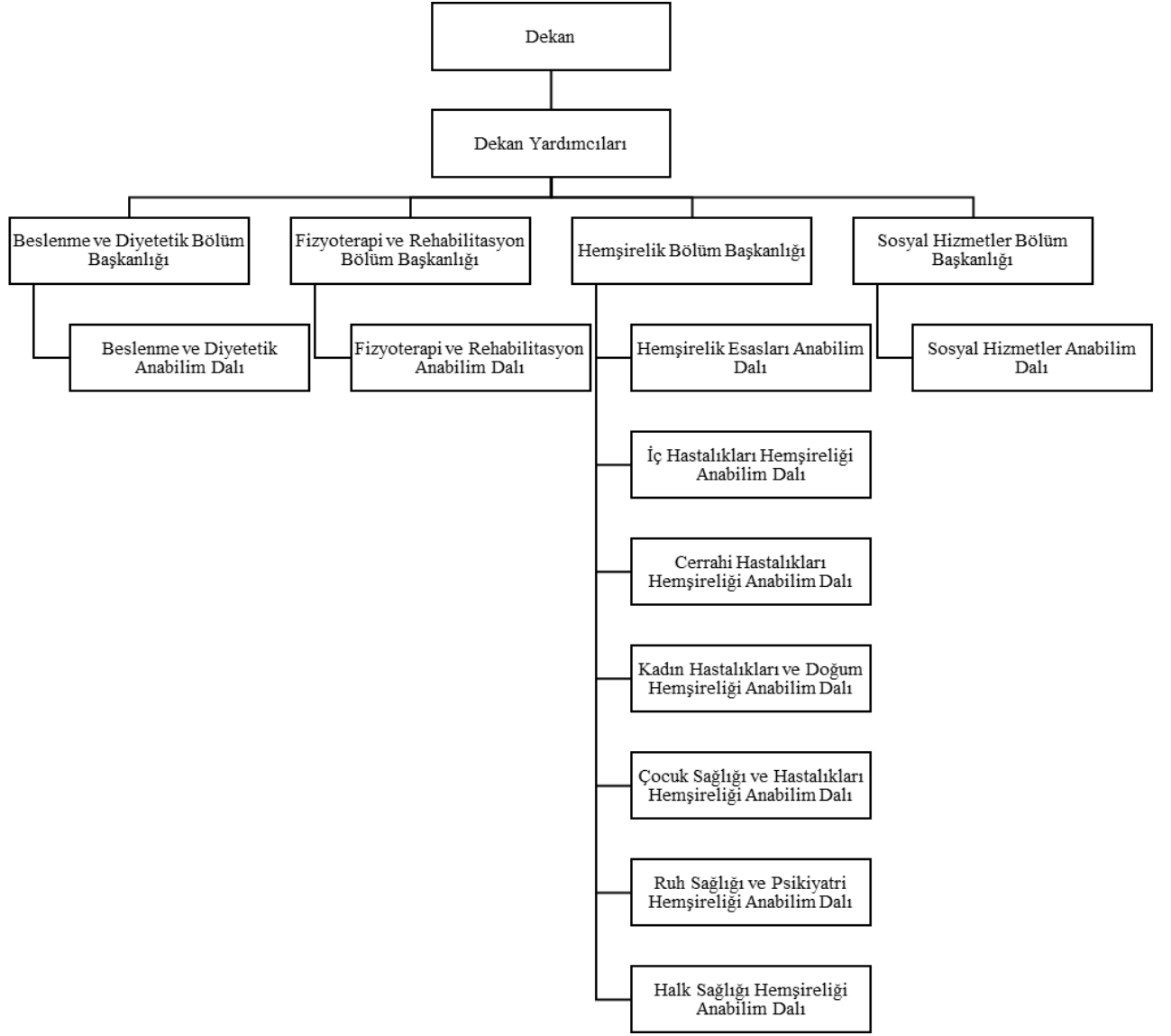

İdari Organizasyon Şeması

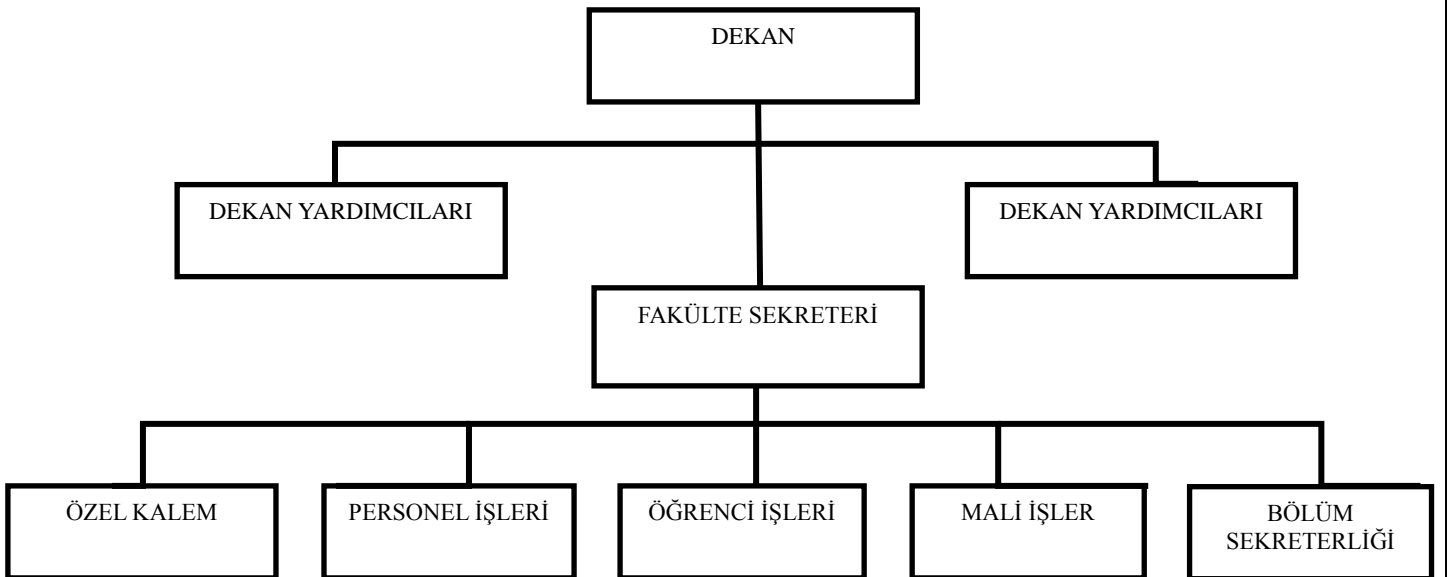

3. Bilgi ve Teknolojik Kaynaklar

Tablo 10. Bilişim Kaynakları

Sistem/Yazılım/Program Adı	Kullanım Amacı
-	-

Tablo 11. Bilgi ve Teknoloji Araçları

Cinsi	İdari Amaçlı	Eğitim Amaçlı	Araştırma Amaçlı	Toplam (Adet)
Masaüstü Bilgisayarlar	10	9	24	43
Taşınabilir Bilgisayarlar	4	-	29	33
Sunucular	-	-	-	-
Projeksiyon	-	13	-	13
Slayt Makinesi	-	-	-	-
Tepegöz	-	-	-	-
Episkop	-	-	-	-
Barkod Okuyucu	-	-	-	-
Baskı Makinesi	-	-	-	-
Fotokopi Makinesi	-	1	-	1
Yazıcı	5	-	16	21
Faks	1	-	-	1
Fotoğraf Makinesi	-	-	-	-
Kameralar	-	-	-	-
Televizyonlar	-	-	-	-
Tarayıcılar	2	-	-	2
Müzik Setleri	-	-	-	-
Mikroskoplar	-	-	-	-
DVD ler	-	-	-	-
Akıllı Tahta	-	7	-	7
Diğer	-	-	-	-

4. İnsan Kaynakları

Tablo 12. Akademik Personel

Unvan	Kadro Doluluk Oranına Göre				Kadroların İstihdam Şekline Göre	
	Dolu	Boş	Toplam	Doluluk Oranı %	Tam Zamanlı	Yarı Zamanlı
Profesör	1	-	-	-	1	-
Doçent	6	-	-	-	6	-
Yardımcı Doçent	12	-	-	-	12	-
Öğretim Görevlisi	8	-	-	-	8	28
Okutman	-	-	-	-	-	-
Araştırma Görevlisi	21	-	-	-	21	-
Eğitim ve Öğretim Planlamacısı	-	-	-	-	-	-
Sahne Uygulamacısı	-	-	-	-	-	-
Sanat Uygulamacısı	-	-	-	-	-	-
Sanatçı Öğretim Elemanı	-	-	-	-	-	-
Uzman	-	-	-	-	-	-
Çevirici	-	-	-	-	-	-
TOPLAM	48	-	-	-	48	28

Tablo 13. Akademik Personelin Unvan Bazında Birimlere Dağılımı

Bölüm/Anabilim Dalı	Pro f.	Doç.	Yrd. Doç.	Öğr. Gör.	Arş. Gör.		Okutman	Uzman	Genel Tonlam
					50d	Görevlendirilen			
Beslenme ve Diyetetik Bölümü/Beslenme ve Diyetetik A.B.D	-	-	2	-	2	4	-	-	8
Fizyoterapi ve Rehabilitasyon Bölümü/ Fizyoterapi ve Rehabilitasyon A.B.D	-	1	2	-	7	10	-	-	20
Hemşirelik Bölümü/Cerrahi Hastalıklar Hemşireliği A.B.D	-	-	1	1	1	1	-	-	4
Hemşirelik Bölümü/Çocuk Sağlığı ve Hastalıkları Hemşireliği A.B.D	-	1	1	1	3	1	-	-	7

Hemşirelik Bölümü/Halk Sağlığı Hemşireliği A.B.D	-	1	1	1	2	-	-	-	5
Hemşirelik Bölümü/Hemşirelik Esasları A.B.D	-	1	2	-	1	-	-	-	4
Hemşirelik Bölümü/İç Hastalıklar Hemşireliği A.B.D	1	1	-	2	2	-	-	-	6
Hemşirelik Bölümü/Doğum ve Kadın Hastalıkları Hemşireliği A.B.D	-	-	1	1	2	1	-	-	5
Hemşirelik Bölümü/Ruh Sağlığı ve Hastalıkları Hemşireliği A.B.D	-	1	1	2	2	1	-	-	7
Sosyal Hizmet Bölümü/Sosyal Hizmet A.B.D	-	-	1	-	-	3	-	-	4
TOPLAM	1	6	12	8	22	21	-	-	70

Tablo 14. Sözleşmeli Akademik Personel

Unvan	Sayı
Profesör	-
Doçent	-
Yardımcı Doçent	-
Öğretim Görevlisi	-
Uzman	-
Okutman	-
Sanatçı Öğretim Elemanı	-
Sahne Uygulamacısı	-
TOPLAM	-

Tablo 15. Yabancı Uyruklu Öğretim Elemanları (2547/34)

Unvan	Geldiği Ülke	Çalıştığı Bölüm/Anabilim Dalı	Kişi Sayısı
Profesör	-	-	-
	-	-	-
Doçent	-	-	-
	-	-	-
Yardımcı Doçent	-	-	-
	-	-	-
Öğretim Görevlisi	-	-	-
	-	-	-
Okutman	-	-	-
	-	-	-
Çevirici	-	-	-
Eğitim Öğretim Planlamacısı	-	-	-
Araştırma Görevlisi	-	-	-
Uzman	-	-	-
Toplam	-	-	-

Tablo 16. YÖK Başkanlığı Bursu İle Yurtdışına Giden Öğretim Elemanı Sayısı (2547/39)

Unvanı	Çalıştığı Bölüm	Görevlendirildiği Ülke	Görev Sayısı
Profesör	-	-	-
Doçent	-	-	-
Yardımcı Doçent	-	-	-
Öğretim Görevlisi	-	-	-
Okutman	-	-	-
Çevirici	-	-	-
Eğitim Öğretim Planlamacısı	-	-	-
Araştırma Görevlisi	-	-	-
Uzman	-	-	-
TOPLAM			-

Tablo 17. Akademik Personelin Yurtiçi Görevlendirme Sayısı (2547/39)

Unvanı	Çalıştığı Bölüm	Görevlendirildiği Yer	Sayısı
Profesör	Hemşirelik Bölümü	Ankara	2
Doçent	Hemşirelik Bölümü	Ankara, Bodrum, Antalya, İstanbul	5
Yardımcı Doçent	Hemşirelik Bölümü	Antalya, Bodrum	2
	Fizyoterapi ve Rehabilitasyon Bölümü	Antalya	1
Öğretim Görevlisi	Hemşirelik Bölümü	Adana, Antalya	3
Okutman	-	-	-
Çevirici	-	-	-
Eğitim Öğretim Planlamacısı	-	-	-
Araştırma Görevlisi	Hemşirelik Bölümü	Antalya	1
	Beslenme ve Diyetetik Bölümü	Antalya	1
Uzman	-	-	-
TOPLAM			15

Tablo 18. Diğer Üniversitelerde Görevlendirilen Akademik Personel (2547/40 a, b, c)

Unvan	Çalıştığı Bölüm	Dayanak Madde	Görevlendirildiği Üniversite	Sayısı
Profesör	-	-	-	-
	-	-	-	-
Doçent	-	-	-	-
	-	-	-	-
Yrd. Doçent	-	-	-	-
	-	-	-	-
Öğretim Görevlisi	-	-	-	-
	-	-	-	-
Okutman	-	-	-	-
	-	-	-	-
Çevirici	-	-	-	-
Eğitim Öğretim Planlamacısı	-	-	-	-
Araştırma Görevlisi	-	-	-	-
Uzman	-	-	-	-
TOPLAM	-	-	-	-

Tablo 19. Başka Üniversitelerden Üniversitemizde Yapılan Görevlendirmeler (2547/40 a, b, c)

Unvan	Görevlendirildiği Bölüm	Dayanak Madde	Geldiği Üniversite	Sayı
Profesör	Hemşirelik Bölümü	2547-40/ a	Ege Üniversitesi	3
	Fizyoterapi ve Rehabilitasyon Bölümü	2547-40/ a	Ege Üniversitesi	3
Doçent	Hemşirelik Bölümü	2547-40/ a	Ege Üniversitesi	2
	Fizyoterapi ve Rehabilitasyon Bölümü	2547-40/ a	Ege Üniversitesi	1
	Beslenme ve Diyetetik Bölümü	2547-40/ a	Ege Üniversitesi	1
Yrd. Doçent	Hemşirelik Bölümü	2547-40/ a	Ege Üniversitesi	2
	-	-	-	-
Öğretim Görevlisi	Hemşirelik Bölümü	2547-40/ a	Ege Üniversitesi	1
	-	-	-	-
Okutman	-	-	-	-
	-	-	-	-
Çevirici	-	-	-	-
Eğitim	-	-	-	-
Öğretim Planlamacısı	-	-	-	-
Araştırma Görevlisi	-	-	-	-
Uzman	-	-	-	-
TOPLAM	-	-	-	13

Tablo 20. Ders Saati Ücretli Olarak Birimde Görevlendirilen Akademik Personel (2547/31)

Çalıştığı Bölüm/Alan	Unvanı	Geldiği Üniversite/Konum	Sayı
Beslenme ve Diyetetik Bölümü	Uzman Diyetisyen	Adnan Menderes Üniversitesi Uygulama ve Araştırma Hastanesi	1
Beslenme ve Diyetetik Bölümü	Doktor	Pusula Psikodrama Atölyesi	1
Fizyoterapi ve Rehabilitasyon Bölümü	Uzman Doktor	TUS-DATA Yayıncılık Eğitim Danışmanlık Sağlık ve Bilgisayar Hiz.San.Tic.A.Ş	1
Fizyoterapi ve Rehabilitasyon Bölümü	Uzman Doktor	İzmir Tepecik Eğitim ve Araştırma Hastanesi	1
Fizyoterapi ve Rehabilitasyon Bölümü	Öğretmen	Bornova Tülay Aktaş İşitme Engelliler Ortaokulu	1
Hemşirelik Bölümü	Uzman Doktor	İzmir Tepecik Eğitim ve Araştırma Hastanesi	1

Hemşirelik Bölümü	Hemşire	İzmir Tepecik Eğitim ve Araştırma Hastanesi	1
Hemşirelik Bölümü	Hemşire	Narlıdere Huzurevi	1
Hemşirelik Bölümü	Hemşire	Çalışmıyor	5
Hemşirelik Bölümü	Hemşire	İKÇÜ Atatürk Eğitim Araştırma Hastanesi	5
Hemşirelik Bölümü	Hemşire	Emekli	1
Sosyal Hizmet Bölümü	Sosyal Çalışmacı	İKÇÜ Atatürk Eğitim Araştırma Hastanesi	1
Sosyal Hizmet Bölümü	Sosyal Hizmet Uzmanı	Emekli	3
Sosyal Hizmet Bölümü	Sosyal Hizmet Uzmanı	İzmir Büyükşehir Belediyesi	2
Sosyal Hizmet Bölümü	Sosyal Hizmet Uzmanı	Karabağlar Sosyal Hizmet Merkezi	1
Sosyal Hizmet Bölümü	Sosyal Hizmet Uzmanı	Çalışmıyor	1
Sosyal Hizmet Bölümü	Sosyal Hizmet Uzmanı	İzmir Dr. Behçet Uz Çocuk Hastalıkları ve Cerrahisi Eğitim ve Araştırma Hastanesi	1
TOPLAM			28

Tablo 21. Araştırma Görevlilerinin Yurtdışı Görevlendirmeleri (2547/33)

Çalıştığı Bölüm	Görevlendirildiği Ülke ve Üniversite	Görevlendirildiği Anabilim Dalı	Sayı
-	-	-	-
TOPLAM			-

Tablo 22. Araştırma Görevlilerinin Yurtdışı Görevlendirmeleri (1416 sayılı Kanun Kapsamında)

Çalıştığı Bölüm	Görevlendirildiği Ülke	Görev Amacı	Sayı
Beslenme ve Diyetetik Bölümü	-	-	-
Fizyoterapi ve Rehabilitasyon Bölümü	-	-	-
Hemşirelik Bölümü	ABD/ İngiltere	Master	3
Sosyal Hizmet Bölümü	ABD	Master	1
TOPLAM			4

Tablo 23. ÖYP kapsamında Yurtdışında Görevlendirilen Araştırma Görevlisi Bilgileri (2547/35)

Bölümü	Görevlendirildiği Üniversite/ Anabilim Dalı	Sayısı
Beslenme ve Diyetetik Bölümü	Erciyes Üniversitesi/ Beslenme ve Diyetetik A.B.D Gazi Üniversitesi/Beslenme ve Diyetetik A.B.D Ankara Üniversitesi/ Beslenme ve Diyetetik A.B.D Marmara Üniversitesi/ Beslenme ve Diyetetik A.B.D	4
Fizyoterapi ve Rehabilitasyon Bölümü	Gazi Üniversitesi/ Fizyoterapi ve Rehabilitasyon A.B.D Dokuz Eylül Üniversitesi/ Fizik Tedavi ve Rehabilitasyon A.B.D. Hacettepe Üniversitesi/ Fizyoterapi ve Rehabilitasyon A.B.D Marmara Üniversitesi/ Fizyoterapi ve Rehabilitasyon A.B.D	12
Hemşirelik Bölümü	Hacettepe Üniversitesi/Kadın Sağlığı ve Hastalıkları A.B.D	1
Sosyal Hizmet Bölümü	Hacettepe Üniversitesi/ Sosyal Hizmet A.B.D	2
TOPLAM		19

Tablo 24. Diğer Yükseköğretim Kurumlarından Birime Görevlendirilen Araştırma Görevlisi Bilgileri

Görevlendirildiği Bölüm	Fili Görev Yeri	Geldiği Üniversite	Sayı
-	-	-	-
TOPLAM			-

Tablo 25. Akademik Personelin Yurtdışı Görevlendirmeleri (2547/38)

Unvanı	Görevlendirildiği Yer	Sayı
Profesör	-	-
	-	-
Doçent	-	-
	-	-
Yardımcı Doçent	-	-
	-	-
Öğretim Görevlisi	-	-
	-	-
Araştırma Görevlisi	-	-
	-	-
TOPLAM		-

Tablo 26. Akademik Personelin Yaş İtibariyle Dağılımı

Unvan	23 Altı	23-30	31-35	36-40	41-50	51 ve üzeri
Profesör	-	-	-	-	1	-
Doçent	-	-	-	3	3	-
Yardımcı Doçent	-	-	7	3	2	-
Öğretim Görevlisi	-	-	3	4	1	-
Okutman	-	-	-	-	-	-
Araştırma Gör.	-	17	3	1	-	-
Eğitim ve Öğretim Planlamacısı	-	-	-	-	-	-
Sahne Uygulaticısı	-	-	-	-	-	-
Sanat Uygulaticısı	-	-	-	-	-	-
Sanatçı Öğretim Elemanı	-	-	-	-	-	-
Uzman	-	-	-	-	-	-
Çevirici	-	-	-	-	-	-
ORAN (%)	-	%35,42	%27,08	%22,91	%14,58	-
TOPLAM	-	17	13	11	7	-

Tablo Akademik Personelin Cinsiyet İtibariyle Dağılımı

Unvan	Kadın	Erkek	Toplam
Profesör	1	-	1
Doçent	6	-	6
Yardımcı Doçent	12	-	12
Öğretim Görevlisi	8	-	8
Okutman	-	-	-
Araştırma Görevlisi	17	4	21
Eğitim ve Öğretim Planlamacısı	-	-	-
Sahne Uygulaticısı	-	-	-
Sanat Uygulaticısı	-	-	-
Sanatçı Öğretim Elemanı	-	-	-

Uzman	-	-	-
Çevirici	-	-	-
ORAN (%)	%91,66	8,34	-
TOPLAM	44	4	48

Tablo 27. Akademik Personelin Hizmet Süreleri İtibariyle Dağılımı

UNVAN	1-3 Yıl	4-6 Yıl	7-10 Yıl	11-15 Yıl	16-20 Yıl	21 Yıl ve Üzeri	TOPLAM
Profesör	-	-	-	-	-	1	1
Doçent	-	-	-	4	1	1	6
Yardımcı Doçent	-	2	7	1	1	1	12
Öğretim Görevlisi	2	1	-	1	4	-	8
Okutman	-	-	-	-	-	-	-
Araştırma Görevlisi	9	8	3	-	1	-	21
Eğitim ve Öğretim Planlamacısı	-	-	-	-	-	-	-
Sahne Uygulaticısı	-	-	-	-	-	-	-
Sanat Uygulaticısı	-	-	-	-	-	-	-
Sanatçı Öğretim Elemanı	-	-	-	-	-	-	-
Uzman	-	-	-	-	-	-	-
Çevirici	-	-	-	-	-	-	-
ORAN (%)	-	-	-	-	-	-	-
TOPLAM	10	11	10	6	7	3	48

Tablo 28. Mali Yılda Görevinden Ayrılan Akademik Personel

Ayrılma Nedeni	Unvan							Toplam
	Prof.	Doç.	Yrd. Doç.	Öğretim Görevlisi	Okutman	Arş. Gör.	Uzman	
İsteğe Bağlı Emeklilik	-	-	-	-	-	-	-	-
Yaş Haddinden Emeklilik	-	-	-	-	-	-	-	-
Malulen Emeklilik	-	-	-	-	-	-	-	-
Naklen Ayrılma	-	-	-	-	-	5	-	5
İstifa	-	-	1	-	-	1	-	2
Görev Süresi Bitmesi	-	-	-	-	-	2	-	2
Vefat	-	-	-	-	-	-	-	-

Diğer Sebepler	-	-	-	-	-	-	-	-
TOPLAM	-	-	1	-	-	8	-	9

Tablo 29. Kadro Doluluk Oranına Göre İdari Personel Sayıları

Hizmet Sınıfı	Dolu	Boş	Toplam	Doluluk Oranı (%)
Genel İdari Hizmetler Sınıfı	9	-	-	-
Sağlık Hizmetleri Sınıfı	-	-	-	-
Teknik Hizmetleri Sınıfı	-	-	-	-
Eğitim ve Öğretim Hizmetleri Sınıfı	-	-	-	-
Avukatlık Hizmetleri Sınıfı	-	-	-	-
Din Hizmetleri Sınıfı	-	-	-	-
Yardımcı Hizmetler Sınıfı	1	-	-	-
TOPLAM	10	-	-	-

Tablo 30. İdari Personelin Alt Birimlere Dağılımı

Sıra No	Alt Birim Adı	Sayı
1	Fakülte Sekreteri	1
2	Bölüm Sekreterliği	1
3	Mali İşler	2
4	Öğrenci İşleri	4
5	Yardımcı Hizmetler	1
6	Özel Kalem (Hizmet Alımı)	1
TOPLAM		10

Tablo 31. Engelli İdari Personelin Hizmet Sınıflarına Göre Dağılımı

Hizmet Sınıfı	Unvanı	Sayısı	Engellilik Derecesi
Genel İdari Hizmetler	Memur	1	3. Derece
	-	-	-
Sağlık Hizmetleri Sınıfı	-	-	-
	-	-	-
Teknik Hizmetler Sınıfı	-	-	-
	-	-	-
Eğitim ve Öğretim Hizmetleri Sınıfı	-	-	-
	-	-	-
Avukatlık Hizmetleri Sınıfı	-	-	-
	-	-	-
Din Hizmetleri Sınıfı	-	-	-
	-	-	-
Yardımcı Hizmetler Sınıfı	-	-	-
	-	-	-
TOPLAM			1

Tablo 32. İdari Personelin Eğitim Durumuna Göre Dağılımı

	İlköğretim	Lise	Ön Lisans	Lisans	Lisansüstü
TOPLAM	1		2	6	1
ORAN (%)	%10		%20	%60	%10

Tablo 33. İdari Personelin Hizmet Sürelerine Göre Dağılımı

	1-3 Yıl	4-6 Yıl	7-10 Yıl	11-15 Yıl	16-20 Yıl	21 Yıl ve Üzeri
TOPLAM	4	1	1	-	2	1
ORAN (%)	%40	%10	%10	-	%20	%10

Tablo 34. İdari Personelin Yaş İtibariyle Dağılımı

	23 Altı	23-30	31-35	36-40	41-50	51 ve Üzeri
TOPLAM	-	2	3	2	2	-
ORAN (%)	-	%20	%30	%20	%20	-

Tablo 35. İdari Personelin Cinsiyete Göre Dağılımı

Hizmet Sınıfı	K	E	Toplam
Genel İdari Hizmetler Sınıfı	7	2	9
Sağlık Hizmetleri Sınıfı	-	-	-
Teknik Hizmetleri Sınıfı	-	-	-
Eğitim ve Öğretim Hizmetleri Sınıfı	-	-	-
Avukatlık Hizmetleri Sınıfı	-	-	-
Din Hizmetleri Sınıfı	-	-	-
Yardımcı Hizmetler Sınıfı	-	1	1
TOPLAM	7	3	10

Tablo 36. İdari Personelin Geçici Görevlendirme Bilgileri

Sıra No	Alt Birimler	Yurtiçi Görevlendirme Sayısı	Yurtdışı Görevlendirme Sayısı
1	-	-	-
TOPLAM		-	-

Tablo 37. Sözleşmeli Personelin (4/B'li) Alt Birimlere Dağılımı

Çalıştığı Alt Birim Adı	Kişi Sayısı
-	-
TOPLAM	-

Tablo 38. Sözleşmeli Personelin (4B'li) Eğitim Durumuna Göre Dağılımı

	İlköğretim	Lise	Ön Lisans	Lisans	Lisans Üstü	Toplam
TOPLAM	-	-	-	-	-	-
ORAN (%)	-	-	-	-	-	-

Tablo 39. Sözleşmeli Personelin (4B'li) Yaş Durumuna Göre Dağılımı

	23 Altı	23-30	31-35	36-40	41-50	51 ve Üzeri
TOPLAM	-	-	-	-	-	-
ORAN (%)	-	-	-	-	-	-

Tablo 40. Sözleşmeli Personelin (4B'li) Cinsiyete Göre Dağılımı

	Kadın	Erkek	Toplam
TOPLAM	-	-	-
ORAN (%)	-	-	-

Tablo 41. Sözleşmeli Personelin (4/C'li) Alt Birimlere Dağılımı

Çalıştığı Alt Birim Adı	Kişi Sayısı
-	-
TOPLAM	-

Tablo 42. Sözleşmeli Personelin (4C'li) Eğitim Durumuna Göre Dağılımı

	İlköğretim	Lise	Ön Lisans	Lisans	Lisans Üstü	Toplam
TOPLAM	-	-	-	-	-	-
ORAN (%)	-	-	-	-	-	-

Tablo 43. Sözleşmeli Personelin (4C'li) Yaş Durumuna Göre Dağılımı						
	23 Altı	23–30	31–35	36–40	41–50	51 ve Üzeri
TOPLAM	-	-	-	-	-	-
ORAN (%)	-	-	-	-	-	-

Tablo 44. Sözleşmeli Personelin (4C'li) Cinsiyete Göre Dağılımı			
	Kadın	Erkek	Toplam
TOPLAM	-	-	-
ORAN (%)	-	-	-

Tablo 45. Hizmet Satın Alma Yoluyla Çalıştırılan Personel Sayısı		
Kaynak	Hizmet Çeşidi	Kişi Sayısı
Özel Bütçe	Temizlik Hizmeti	-
	Güvenlik Hizmeti	-
	Teknik Personel Hizmeti	-
	Bilgisayar Hizmeti(Otomasyon-Yazılım)	-
	Diğer Hizmet Alma	-
	Toplam	-
Döner Sermaye	Temizlik Hizmeti	-
	Güvenlik Hizmeti	-
	Teknik Personel Hizmeti	-
	Bilgisayar Hizmeti (Otomasyon-Yazılım)	-
	Diğer	-
	Toplam	-
Genel Toplam	Temizlik Hizmeti	-
	Güvenlik Hizmeti	-
	Teknik Personel Hizmeti	-
	Bilgisayar Hizmeti (Otomasyon-Yazılım)	-
	Diğer Hizmet Alma	-
	GENEL TOPLAM	-

Tablo 46. Hizmet Satın Alma Yoluyla Çalıştırılan Personelin Alt Birimlere Dağılımı

Alt Birim Adı	Hizmet Alımı Personel Sayısı
	-
TOPLAM	-

Tablo 47. Hizmet Satın Alma Yoluyla Çalıştırılan Personelin Eğitim Durumu

	İlköğretim	Lise	Ön Lisans	Lisans	Lisans Üstü	Toplam
TOPLAM	-	-	-	-	-	-
ORAN (%)	-	-	-	-	-	-

Tablo 48. Hizmet Satın Alma Yoluyla Çalıştırılan Personelin Yaş Durumuna Göre Dağılımı

	23 Altı	23-30	31-35	36-40	41-50	51 ve Üzeri	Toplam
TOPLAM	-	-	-	-	-	-	-
ORAN (%)	-	-	-	-	-	-	-

Tablo 49. Hizmet Satın Alma Yoluyla Çalıştırılan Personelin Cinsiyete Göre Dağılımı

	Kadın	Erkek	Toplam
TOPLAM	-	-	-
ORAN (%)	-	-	-

Tablo 50. İdari Personel Atanma/Ayrılma Verileri

	Atanma			Ayrılma	
	Açıktan	Nakil	İstisna (*)	Emekli	Diğer
TOPLAM	1	3	-	-	-

5. Sunulan Hizmetler

5.1. Eğitim-Öğretim Hizmetleri

Tablo 51. Eğitim-Öğretim Programları

Sıra No	Programın adı	Programın Niteliği*
1	Hemşirelik	Lisans/ Türkçe
2	Beslenme ve Diyetetik	Lisans/ Türkçe
3	Fizyoterapi ve Rehabilitasyon	Lisans/ Türkçe
4	Sosyal Hizmet	Lisans/ Türkçe

Tablo 52. Öğrenci Sayıları (Hazırlık Sınıfı Dahil)

Bölüm/Anabilim Dalı	Erkek	Kız	Toplam
Hemşirelik Bölümü	202	654	856
Beslenme ve Diyetetik Bölümü	23	201	224
Fizyoterapi ve Rehabilitasyon Bölümü	34	94	128
Sosyal Hizmet Bölümü	19	49	68
TOPLAM	278	998	1276

Tablo 53. Hazırlık Sınıfı Öğrenci Sayıları

Bölüm/Anabilim Dalı	Erkek	Kız	Toplam
	-	-	-
TOPLAM	-	-	-

Tablo 54. Lisans Öğrenci Sayıları

Bölüm	2016-2017	2017-2018	Artış Oranı (%)
Hemşirelik Bölümü	921	856	-%7
Fizyoterapi ve Rehabilitasyon Bölümü	139	128	-%8
Beslenme ve Diyetetik Bölümü	158	224	%41
Sosyal Hizmet Bölümü	102	68	-%50
TOPLAM	1320	1276	-%3,4

Tablo 55. Lisansüstü Öğrenci Sayıları

Anabilim Dalı	2016-2017		2017-2018		Artış Oranı (%)
	Y.L.	D.	Y.L.	D.	
Hemşirelik ABD.	81	0	0	0	
Acil Hemşireliği ABD.	3	0	0	0	
TOPLAM					

Tablo 56. Lisansüstü Öğrenci Sayılarının Programlara Dağılımı

Program Türü	Anabilim Dalı Adı	Tezli	Tezsiz	Toplam
Doktora	-	-	-	-
	-	-	-	-
	-	-	-	-
Toplam	-	-	-	-
Yüksek Lisans	Hemşirelik	68	13	81
	Acil Hemşireliği	3		3
	-	-	-	-
Toplam	-	-	-	-
GENEL TOPLAM	-	71	13	84

Tablo 57. Ön Lisans Öğrenci Sayıları

Bölüm Adı	2016-2017	2017-2018	Artış Oranı (%)
	-	-	-
TOPLAM	-	-	-

Tablo 58. Çift Anadal Programları

Sıra No	Esas Bölüm	ÇAP Bölümü
-	-	-

Tablo 59. Yandal Programları

Sıra No	Bölüm Adı	Yandal Programının Adı
-	-	-

Tablo 60. 2017 Döneminden Önce Yapılan Mevcut Ortak Eğitim Protokolleri

Sıra No	Üniversite Adı	Toplam Öğrenci Kontenjanı	Geçerlilik Süresi	Bölüm
-	-	-	-	-

Tablo 61. Rapor Döneminde Yapılan Yeni Ortak Eğitim Protokolleri

Sıra No	Üniversite Adı	Toplam Öğrenci Kontenjanı	Geçerlilik Süresi	Bölüm
-	-	-	-	-

**Tablo 62. Kaydı Silinen Öğrenci Sayısı
(Yatay Geçiş Dışındaki Nedenlerle)**

Bölümü	Kendi İst.	Yük. Öğr. Çıkarma	Diğer	Toplam	Öğrenci Sayısı	(%) Oran
Hemşirelik Bölümü	8	-	-	8	856	0,93
Fizyoterapi ve Rehabilitasyon Bölümü	1	-	-	1	128	0,7
Beslenme ve Diyetetik Bölümü	4	-	-	4	224	1,78
TOPLAM	13	-	-	13	1208	1,07

Tablo 63. Kaydı Dondurulan Öğrenci Sayısı

Bölümü	Kendi İst.	Yük. Öğr. Çıkarma	Diğer	Toplam	Öğrenci Sayısı	%
Hemşirelik Bölümü	8	-	-	-	856	0,93
Fizyoterapi ve Rehabilitasyon Bölümü	1	-	-	-	128	0,78
Beslenme ve Diyetetik Bölümü	1	-	-	-	224	0,44
Toplam	10	-	-	-	1208	0,82

Tablo 64. Disiplin Cezası Alan Öğrenci Sayısı

Bölümü	Yükseköğretimden Çıkarma	Uzaklaştırma		Kınama	Uyarma	Toplam
		1. Dönem	2. Dönem	1 Hafta-1 Ay		
	-	-	-	-	-	-
TOPLAM	-	-	-	-	-	-

Tablo 65. Yabancı Uyruklu Öğrenci Sayıları

Bölüm Adı	Geldiği Ülke	Kız	Erkek	Toplam
Hemşirelik Bölümü	Bulgaristan	7	4	11
Hemşirelik Bölümü	Burundi	-	1	1
Hemşirelik Bölümü	Türkmenistan	1	-	1
Hemşirelik Bölümü	Makedonya	1	-	1
Hemşirelik Bölümü	Nijer	1	-	1
Hemşirelik Bölümü	Nijerya	1	-	1
TOPLAM		11	5	16

Tablo 66. Ortak Program ile Yürütülen Yüksek Lisans ve Doktora Programları

Yüksek Lisans Program Adı	Yüksek Lisans Öğrencisi Sayısı	Doktora Program Adı	Doktora Öğrencisi Sayısı	Toplam Öğrenci Sayısı
	-	-	-	-
TOPLAM	-	-	-	-

Tablo 67. Tıpta Uzmanlık Eğitimi Alan Öğrenci Sayısı

Kadro/Statü	Sayı
Tıp Fakültesi Kadrosunda	-
Yabancı Uyruklu Statüsünde	-
Sağlık Bakanlığı Kadrosunda	-
TOPLAM	-

Tablo 68. Yandal Uzmanlık Eğitimi Alan Sayısı

Kadro/Statü	Sayı
Tıp Fakültesi Kadrosunda	-
Yabancı Uyraklu Statüsünde	-
Sağlık Bakanlığı Kadrosunda	-
TOPLAM	-

Tablo 69. Dış Hekimliğinde Uzmanlık Eğitimi Alan Öğrenci Sayısı

Kadro/Statü	Sayı
Dış Hekimliği Fakültesi Kadrosunda	-
Yabancı Uyraklu Statüsünde	-
Sağlık Bakanlığı Kadrosunda	-
TOPLAM	-

Tablo 70. Birim Mezun Öğrenci Sayısı

Bölüm/Program/Anabilim Dalı	Mezun Sayısı
Hemşirelik	196
TOPLAM	196

Tablo 71. Birim Öğrenci Toplulukları

Topluluk Adı	Üye Sayısı	Faaliyet Sayısı
-	-	-

Tablo 72. Birim Öğrenci Toplulukları Faaliyetleri

Topluluk Adı	Rapor Yılındaki Öğrenci Toplulukları Tarafından Yapılan Faaliyetin Adı	Faaliyetin Yapıldığı Tarih(ler)
-	-	-
-	-	-
-	-	-

Tablo 73. Birim Sosyal ve Kültürel Faaliyet Bilgileri

Faaliyet Türü	Sayısı			
	Fizyoterapi ve Rehabilitasyon	Hemşirelik	-	-
Konferans	-	-	-	-
Tanıtım Programları	-	-	-	-
Söyleşi	1	1	-	-
Tören	6	-	-	-
Proje	-	-	-	-
Tiyatro	-	-	-	-
Konser	-	-	-	-
Sergi	-	1	-	-
Turnuva	-	-	-	-
Şölen	-	-	-	-
Açılış	-	-	-	-
Gezi	-	2	-	-
Gösteri	-	-	-	-
Festival	-	-	-	-
Piknik	1	-	-	-
TOPLAM	9	3	-	-

Tablo 74 Sosyal ve Kültürel Faaliyet Bilgileri

Sıra No	Tarih	Etkinlik Türü	Yapılan Etkinlik	Etkinlik Yeri	Katılımcı Sayısı
1	22.12.2017	Söyleşi	Nasrettin Hoca ile Etkili İletişim ve İnsanları Tanıma Sanatı	İzmir Katip Çelebi Üniversitesi Hekim Hacı Paşa Konferans Salonu	150
2	25.09.2017	Tören	Dokuz Eylül Üniversitesi Fizyoterapi ve Rehabilitasyon Yüksekokulu Açılış Töreni	DEÜ Tıp Fakültesi Konferans Salonu	300

3	12.10.2017	Tören	İKÇÜ 2017-2018 Yılı Akademik Açılış Töreni	İzmir Katip Çelebi Üniversitesi Hekim Hacı Paşa Konferans Salonu	400
4	30.06.2017	Tören	İKÇÜ Sağlık Bilimleri Fakültesi Mezuniyet Töreni	İKÇÜ Spor Salonu	1000
5	14.06.2017	Tören	İKÇÜ Sağlık Hizmetleri Meslek Yüksekokulu Mezuniyet Töreni	İKÇÜ Spor Salonu	600
6	22.02.2017	Tören	İzmir Kâtip Çelebi Üniversitesi 2016 Yılı Akademik Değerlendirme Paneli ve Ödül Töreni	İzmir Katip Çelebi Üniversitesi Hekim Hacı Paşa Konferans Salonu	400
7	07.12.2017	Sergi	Çocuk Gözüyle Doğa Resim Sergisi- Mehmet Eren Efeler	İKÇÜ Merkezi Konferans Salonu	400
8	30.09.2017	Piknik	İKÇÜ Sağlık Bilimleri Fakültesi Kahvaltı Organizasyonu	Çiçekliköy, Bornova	50
9	25.12.2017	Yılsonu Etkinliği	İKÇÜ Sağlık Bilimleri Fakültesi Yılsonu Etkinliği	İKÇÜ Sağlık Bilimleri Fakültesi Toplantı Salonu	50
10	08.09.2017	Etkinlik	8 Eylül Dünya Fizyoterapistler Günü Kutlaması	İKÇÜ Sağlık Bilimleri Fakültesi Toplantı Salonu	50
11	16.11.2017	Gezi	Teknik gezi	İzmir İtfaiyesi Yangın ve Doğal Afet Eğitim Merkezi	54
12	21.12.2017	Gezi	Teknik gezi	İzmir İtfaiyesi Yangın ve Doğal Afet Eğitim Merkezi	54

Ulusal ve Uluslararası İlişkiler Alanındaki Ürün ve Hizmetler

Tablo 75. Rapor Döneminde Üniversiteler Arasında Yapılan İkili Anlaşmalar (Erasmus)

No	Üniversite Adı	Ülke Adı	Geçerlilik Süresi	Fakülte/Bölüm
1	Riga Stradis University	Letonya	2020	Sağlık Bilimleri Fakültesi/ Hemşirelik Bölümü
2	University of Evora	Portekiz	2020	Sağlık Bilimleri Fakültesi/ Hemşirelik Bölümü
3	Polytechnic Institute of Castelo Branco	Portekiz	2020	Sağlık Bilimleri Fakültesi/ Hemşirelik Bölümü
4	Pomeranian University in Slupsk	Polonya	2020	Sağlık Bilimleri Fakültesi/ Hemşirelik Bölümü
5	Constantin Brancuşi University of Tg-Jiu	Romanya	2020	Sağlık Bilimleri Fakültesi/ Hemşirelik Bölümü
6	Trakia University	Bulgaristan	2020	Sağlık Bilimleri Fakültesi/ Hemşirelik Bölümü
7	State University of Tetova	Mekedonya	2020	Sağlık Bilimleri Fakültesi /Beslenme ve Diyetetik Bölümü
8	Mecical University of Silesia	Polonya	2020	Sağlık Bilimleri Fakültesi /Beslenme ve Diyetetik Bölümü

Tablo 76. Rapor Döneminde Üniversiteler Arasında Yapılan İkili Anlaşmalar (Farabi)

No	Üniversite Adı	Bulunduğu İl	Geçerlilik Süresi	Fakülte/Bölüm
1	Adıyaman Üniversitesi	Adıyaman	3 yıl	Sağlık Bilimleri Fakültesi
2	Ağrı İbrahim Çeçen Üniversitesi	Ağrı	3 yıl	Sağlık Bilimleri Fakültesi
3	Ardahan Üniversitesi	Ardahan	3 yıl	Sağlık Bilimleri Fakültesi
4	Atatürk Üniversitesi	Erzurum	3 yıl	Sağlık Bilimleri Fakültesi
5	Batman Üniversitesi	Batman	3 yıl	Sağlık Bilimleri Fakültesi
6	Bayburt Üniversitesi	Bayburt	3 yıl	Sağlık Bilimleri Fakültesi
7	Bingöl Üniversitesi	Bingöl	3 yıl	Sağlık Bilimleri Fakültesi
8	Bitlis Eren	Bitlis	3 yıl	Sağlık Bilimleri

	Üniversitesi			Fakültesi
9	Dicle Üniversitesi	Diyarbakır	3 yıl	Sağlık Bilimleri Fakültesi
10	Erzincan Üniversitesi	Erzincan	3 yıl	Sağlık Bilimleri Fakültesi
11	Erzurum Teknik Üniversitesi	Erzurum	3 yıl	Sağlık Bilimleri Fakültesi
12	Fırat Üniversitesi	Elazığ	3 yıl	Sağlık Bilimleri Fakültesi
13	Gümüşhane Üniversitesi	Gümüşhane	3 yıl	Sağlık Bilimleri Fakültesi
14	Hakkari Üniversitesi	Hakkari	3 yıl	Sağlık Bilimleri Fakültesi
15	Harran Üniversitesi	Şanlıurfa	3 yıl	Sağlık Bilimleri Fakültesi
16	Iğdır Üniversitesi	Iğdır	3 yıl	Sağlık Bilimleri Fakültesi
17	İnönü Üniversitesi	Malatya	3 yıl	Sağlık Bilimleri Fakültesi
18	Kafkas Üniversitesi	Kars	3 yıl	Sağlık Bilimleri Fakültesi
19	Mardin Artuklu Üniversitesi	Mardin	3 yıl	Sağlık Bilimleri Fakültesi
20	Munzur Üniversitesi	Tunceli	3 yıl	Sağlık Bilimleri Fakültesi
21	Muş Alparslan Üniversitesi	Muş	3 yıl	Sağlık Bilimleri Fakültesi
22	Siirt Üniversitesi	Siirt	3 yıl	Sağlık Bilimleri Fakültesi
23	Şırnak Üniversitesi	Şırnak	3 yıl	Sağlık Bilimleri Fakültesi
24	Yüzüncü Yıl Üniversitesi	Van	3 yıl	Sağlık Bilimleri Fakültesi

Tablo 77. Rapor Döneminde Üniversiteler Arasında Yapılan İkili Anlaşmalar (Mevlana)

No	Üniversite Adı	Bulunduğu İl	Geçerlilik Süresi	Fakülte/Bölüm
1				

Tablo 78. Erasmus Kapsamında Yurtdışına Giden Öğrenci Bilgileri

Birim Adı	Bölüm Adı	Hareketlilik Türü (Staj/Öğrenim)	Giden Öğrenci Sayısı	Gittiği Ülke Adı	Gittiği Üniversite Adı	Süresi
Sağlık Bilimleri Fakültesi	Hemşirelik Bölümü	Öğrenim	1	Portekiz	Universidade de Evora Escola Superior de Enfarmagem de S.Joao de Deus	

Tablo 79. Rapor Döneminde Yurtdışı Üniversiteler İle Yapılan Akademik İşbirliği Anlaşmaları

No	Üniversite Adı	Ülke Adı	Geçerlilik Süresi	Fakülte/Bölüm
1	-	-	-	-
2	-	-	-	-

Tablo 80. Yurtiçi Üniversiteler İle Yapılan Akademik İşbirliği Anlaşmaları

No	Üniversite Adı	Bulunduğu İl	Geçerlilik Süresi	Fakülte/Bölüm
-	-	-	-	-

Tablo 81. Erasmus Kapsamında Yurtdışından Gelen Öğrenci Bilgileri

Geldiği Birim Adı	Bölüm Adı	Hareketlilik Türü (Staj/Öğrenim)	Gelen Öğrenci Sayısı	Geldiği Ülke Adı	Geldiği Üniversite Adı	Süresi
-	-	-	-	-	-	-

Tablo 82. İstatistik Veriler

Erasmus İstatistik Verileri	Toplam Sayı
Giden Öğrenci Öğrenim Hareketliliği	1
Giden Öğrenci Staj Hareketliliği	-
Giden Personel Ders Verme Hareketliliği	2
Giden Personel Eğitim Alma Hareketliliği	-
Gelen Öğrenci Öğrenim Hareketliliği	-
Gelen Öğrenci Staj Hareketliliği	-
Gelen Personel Ders Verme Hareketliliği	-
Gelen Personel Eğitim Alma Hareketliliği	-
Yapılan Anlaşma Sayısı	2

Tablo 83. Farabi Kapsamında Giden Öğrenci Bilgileri

Birim Adı	Bölüm Adı	Giden Öğrenci Sayısı	Gittiği Yer Adı	Gittiği Üniversite Adı	Süresi
-	-	-	-	-	-

Tablo 84. Farabi Kapsamında Gelen Öğrenci Bilgileri

Geldiği Birim Adı	Bölüm Adı	Gelen Öğrenci Sayısı	Geldiği Ülke Adı	Geldiği Üniversite Adı	Süresi
Beslenme ve Diyetetik Bölümü	Beslenme ve Diyetetik Bölümü	1	Türkiye	Ağrı İbrahim Çeçen Üniversitesi	1

Tablo 85. Mevlana Kapsamında Giden Öğrenci Bilgileri

Birim Adı	Bölüm Adı	Giden Öğrenci Sayısı	Gittiği Ülke Adı	Gittiği Üniversite Adı	Süresi
-	-	-	-	-	-

Tablo 86. Mevlana Kapsamında Gelen Öğrenci Bilgileri

Geldiği Birim Adı	Bölüm Adı	Gelen Öğrenci Sayısı	Geldiği Ülke Adı	Geldiği Üniversite Adı	Süresi
-	-	-	-	-	-

Tablo 87. Üniversitemize Değişim Programları Kapsamında Gelen Öğrencilerin Birimlere Dağılımı

Birim Adı	Programın Adı	2016-2017 Eğitim Öğretim Yılı II. Dönem			2017-2018 Eğitim Öğretim Yılı I. Dönem		
		Erasmus	Farabi	Mevlana	Erasmus	Farabi	Mevlana
SBF	Beslenme ve Diyetetik	-	-	-	-	1	-
TOPLAM	-	-	-	-	-	1	-

Tablo 88. Birimden Değişim Programları Kapsamında Giden Öğrencilerin Alt Birimlere Dağılımı

Alt Birim Adı	Programın Adı	2016-2017 Eğitim Öğretim Yılı II. Dönem			2017-2018 Eğitim Öğretim Yılı I. Dönem		
		Erasmus	Farabi	Mevlana	Erasmus	Farabi	Mevlana
SBF	Hemşirelik	1	-	-	1	-	-
TOPLAM		1	-	-	-	-	-

5.2. Bilimsel Araştırma Hizmetleri

Tablo 89. Birimde Üretilen Bilimsel Araştırma Proje Konuları

Sıra No	Konu Adı
1	'Fizyoterapi ve Rehabilitasyon Mesleki Beceri, Eğitim, Araştırma ve İnovasyon Laboratuvar Altyapısı Kurulması' İzmir Kâtip Çelebi Üniversitesi, Yönelendirilmiş Alt Yapı Projesi, Doç. Dr. Derya ÖZER KAYA, 2016, Proje No: 2017-2ÖNP-SABF-0008 (Proje Yöneticisi- Proje bütçesi: 383.394,36 TL+ Ek Bütçe=450.000).
2	Tip 2 Diyabetli Bireylere Verilen Sürekli ve Aralıklı Beslenme Eğitiminin Diyabet Durumu ve Vücut Bileşimi Üzerine Etkisi (2016-GAP-SABF-0014)(Proje Yöneticisi Doç.Dr.Gülşah KANER Proje Bütçesi 34.561,54 TL)
3	Engelli Annelerin Erken Çocukluk Dönemi Bebek ve Çocuk Bakımı Konusundaki Öz-yeterlilikleri ve Deneyimleri-Tamamlandı
4	İlköğretim Çağındaki Çocuklarda Alay Edilme Davranışlarının Özgüven Ve Depresyon Düzeyi İle İlişkisi- İzmir Katip Çelebi Üniversitesi Bilimsel Araştırma Projesi, 2017-GAP-SABF-0004, 2017 – Devam ediyor.
5	Kronik Hastalığı Olan Bireylerde Kendi Kendine İlaç Yönetimi- İzmir Katip Çelebi Üniversitesi Bilimsel Araştırma Projesi, 2017-GAP-SABF-0006, 2017 – Devam ediyor.
6	Pediyatrik İdrar Toplama Aracı-2017 – Devam ediyor.

Tablo 90. Birim Tarafından Düzenlenen Yerel, Ulusal ve Uluslararası Bilimsel Toplantı Sayısı

Faaliyet Türü	Yerel Bilimsel Toplantı Sayısı	Ulusal Bilimsel Toplantı Sayısı	Uluslararası Bilimsel Toplantı Sayısı
Sempozyum ve Kongre	-	1	2
Konferans	-	-	1
Panel	1	-	-
Eğitim Semineri	19	4	-
Diğer Seminerler	-	-	-
Açık Oturum	-	-	-
Söyleşi	-	-	-
Tiyatro	-	-	-
Konser	2	-	-
Sergi	-	-	-
Turnuva	-	-	-
Teknik Gezi	-	-	-
TOPLAM	22	5	3

Tablo 91. Birim Tarafından Düzenlenen Yerel Bilimsel Toplantı Bilgileri

Düzenleyen Birim	Bilimsel Toplantı Türü	Konusu/Adı	Yer	Tarih
Fizyoterapi ve Rehabilitasyon Bölümü	Eğitim Semineri	ABD’de Kongre hakkında bilgi ve izlenimler	İKÇÜ-SBF Toplantı Salonu	12.03.2017
Fizyoterapi ve Rehabilitasyon Bölümü	Eğitim Semineri	Boyun ağrılı hastalarda stiffness ölçümü	İKÇÜ-SBF Toplantı Salonu	16.03.2017
Fizyoterapi ve Rehabilitasyon Bölümü	Eğitim Semineri	Omuz ve skapular bölge dış destek uyg-Tez çalışması	İKÇÜ-SBF Toplantı Salonu	31.03.2017
Fizyoterapi ve Rehabilitasyon Bölümü	Eğitim Semineri	Sanal gerçeklik uygulamalarının inmeli hastalarda denge üzerine etkisi – Sistemetik derleme nasıl yapılır?	İKÇÜ-SBF Toplantı Salonu	03.04.2017
Fizyoterapi ve Rehabilitasyon Bölümü	Eğitim Semineri	Makale Sunumu	İKÇÜ-SBF Toplantı Salonu	10.04.2017
Fizyoterapi ve Rehabilitasyon Bölümü	Eğitim Semineri	Podoloji ve ortopedik tabanlıklar	İKÇÜ-SBF Toplantı Salonu	21.04.2017
Fizyoterapi ve Rehabilitasyon Bölümü	Eğitim Semineri	Wee-FIM 0-3 Module	İKÇÜ-SBF Toplantı Salonu	28.04.2017
Fizyoterapi ve Rehabilitasyon	Eğitim Semineri	Multidispliner Fizyoterapi Kongresi	İKÇÜ-SBF Toplantı	05.05.2017

Bölümü		ve 5. Nörolojik Fizyoterapi Sempozyumu Deneyimleri	Salonu	
Fizyoterapi ve Rehabilitasyon Bölümü	Eğitim Semineri	EULAR 2017, RIMS 2017 ve ECTRIMS 2017 Yaz okulu deneyim paylaşımları	İKÇÜ-SBF Toplantı Salonu	07.07.2017
Fizyoterapi ve Rehabilitasyon Bölümü	Eğitim Semineri	Myokinler ve egzersiz	İKÇÜ-SBF Toplantı Salonu	18.09.2017
Fizyoterapi ve Rehabilitasyon Bölümü	Eğitim Semineri	Nöroplastisite	İKÇÜ-SBF Toplantı Salonu	30.10.2017
Fizyoterapi ve Rehabilitasyon Bölümü	Eğitim Semineri	Supraspinatus tendinitinde en iyi 3 egzersiz	İKÇÜ-SBF Toplantı Salonu	06.11.2017
Fizyoterapi ve Rehabilitasyon Bölümü	Eğitim Semineri	FIFA 11+ programı	İKÇÜ-SBF Toplantı Salonu	20.11.2017
Fizyoterapi ve Rehabilitasyon Bölümü	Eğitim Semineri	Patellofemoral ağrı sendromu	İKÇÜ-SBF Toplantı Salonu	27.11.2017
Fizyoterapi ve Rehabilitasyon Bölümü	Eğitim Semineri	Pediyatrik rehabilitasyonda motivasyon	İKÇÜ-SBF Toplantı Salonu	04.12.2017
Beslenme ve Diyetetik Bölümü	Uluslar arası kongre	“1. Uluslararası Sağlıklı Beslenme Kongresi: Gastrointestinal Hastalıklar”	İzmir Tepekule Kongre Merkezi	05.10.2017-07.10.2017
Beslenme ve Diyetetik Bölümü	Eğitim Semineri	3. Halk Sağlığı Kongresi	İzmir	
Beslenme ve Diyetetik Bölümü	Eğitim Semineri	İsmail Rahmi Karadavut İlkokulu'nda velilere Beslenme Eğitimi	İzmir Çiğli	23.11.2017
Sosyal Hizmet Bölümü	Panel	Çocuk İhmal ve İstismarı paneli	İKÇÜ Hacı Heki Paşa Konferans Salonu	26.05.2017
Sosyal Hizmet Bölümü	Eğitim Semineri	Sosyal Hizmet Uygulama Çalıştayı	İKÇÜ Merkezi Konferans Salonu	29.05.2017
Sosyal Hizmet Bölümü	Konser, Dans	Engelli Farkındalığı Etkinliği (Engelliler Haftası)	İKÇÜ Merkezi Konferans Salonu	22.05.2017
Sosyal Hizmet Bölümü	Konser, Dans	Birlikteyiz, Farkındayız!	İKÇÜ Merkezi	04.12.2017

		(3 Aralık Dünya Engelliler Günü)	Konferans Salonu	
Halk Sağlığı Hemşireliği Anabilim Dalı	Eğitim Semineri	Güç Analizi Kursu	Sağlık Bilimleri Fakültesi Toplantı Salonu	5 Ekim 2017
Tıp Fakültesi ve Çocuk Sağlığı ve Hastalıkları Hemşireliği	Sempozyum	Sağlıklı Büyüyen Çocuk Sempozyumu	İzmir	7-8 Aralık 2017
Cerrahi Hastalıklar Hemşireliği- İzmir Katip Çelebi Üniversitesi Atatürk Eğitim ve Araştırma Hastanesi	Sertifika Programı	Ameliyathane Hemşireliği Sertifika Programı	İzmir	
Cerrahi Hastalıklar Hemşireliği- İzmir Bozyaka Araştırma Hastanesi	Sertifika Programı	Ameliyathane Hemşireliği Sertifika Programı	İzmir	30 Mart 2017- 28 Nisan 2017
Cerrahi Hastalıklar Hemşireliği-Sağlık Bakanlığı, Ebe ve Hemşireler Derneği	Eğitim Programı	Ameliyathane Hemşireliği Okulu	Afyon	22-26 Şubat 2017
Cerrahi Hastalıklar Hemşireliği-Sağlık Bakanlığı, Ebe ve Hemşireler Derneği	Eğitim Programı	Dezenfeksiyon ve Sterilizasyon Hemşireliği Okulu	Ankara	21-26 Mayıs 2017
Ruh Sağlığı ve Hastalıkları Hemşireliği-23. Ulusal Sosyal Psikiyatri Kongresi – 1. Ruhsal İyileştirim Kongresi	Kurs	Süreğen Ruhsal Bozukluklarda Tedaviye	Kocaeli	16-19 Kasım 2017

Tablo 92. Birim Tarafından Düzenlenen Bilimsel Toplantı Bilgileri

Düzenleyen Alt Birim	Bilimsel Toplantı Türü	Konusu/Adı	Yer	Tarih
Hemşirelik Esasları Anabilim Dalı	Konferans	Etik Değişimin Önündeki Engel İnsandır	İKÇÜ Merkezi Konferans Salonu	01.06.2017

Tablo 93. Birim Tarafından Düzenlenen Uluslararası Bilimsel Toplantı Bilgileri

Düzenleyen Birim	Bilimsel Toplantı Türü	Konusu/Adı	Yer	Tarih
Beslenme ve Diyetetik Bölümü	Uluslar arası kongre	“1. Uluslararası Sağlıklı Beslenme Kongresi: Gastrointestinal Hastalıklar”	İzmir Tepekule Kongre Merkezi	05.10.2017-07.10.2017
Hemşirelik Esasları Anabilim Dalı	Uluslararası Kongre	International Congress on Ethics in Nursing Applications	İzmir	11-12- Eylül 2017

Tablo 94. Diğer Kurum ve Kuruluşlar Tarafından Düzenlenen Yerel, Ulusal ve Uluslararası Bilimsel Toplantılara Katılım Bilgileri

Faaliyet Türü	Yerel Bilimsel Toplantı Sayısı	Ulusal Bilimsel Toplantı Sayısı	Uluslararası Bilimsel Toplantı Sayısı
Sempozyum ve Kongre	2	52	43
Konferans	-	1	1
Panel	2	-	-
Eğitim Semineri	11	2	2
Diğer Seminerler	-	-	-
Açık Oturum	-	-	-
Söyleşi	1	-	-
Tiyatro	-	-	-
Konser	-	-	-
Sergi	-	-	-
Turnuva	-	-	-
Teknik Gezi	-	-	-
TOPLAM	16	55	46

Yerel Bilimsel Toplantı Sayısı (Sempozyum)

1. İnfertilite Sempozyumu, 26 Mart 2017, İzmir (Katılımcı)
2. Eğitici Eğitimi Programı, Ölçme Değerlendirme Eğitimi, 12 Ocak 2017, İzmir Katip Çelebi Üniversitesi (Katılımcı)
3. Meta Analyse and Sistematic Rewiev, 4. Ulusal ve Uluslararası Katılımlı Evde Sağlık ve Bakım Kongresi, Kurs, 20.11.2017 -21.11.2017 (Uluslararası)-Katılımcı
4. Ata Soyer 21. Halk Sağlığı Güz Okulu, Sağlıkta Ayrımcılık ve Ötekileştirme, Tarihi Havagazı Fabrikası, Kurs, 17.11.2017 -19.11.2017 (Ulusal)-Katılımcı

Ulusal Bilimsel Toplantı Sayısı

1. I.Sağlık Hizmetlerinde İletişim Kongresi, 4-6 Mayıs 2017, İzmir (Katılımcı)

Uluslararası Bilimsel Toplantılar (Sempozyum ve Kongre)

1. I. Uluslararası Adnan Menderes Üniversitesi Sağlık Bilimleri Kongresi, 29 Haziran-1 Temmuz 2017, Aydın (Katılımcı)
2. II. Uluslararası Gebelik Doğum ve Lohusalık Kongresi, 1-3 Aralık 2017, Ankara. (Katılımcı)
3. Uluslararası Karadeniz Hemşirelik Eğitimi Kongresi, 12-13 Ekim 2017, Samsun (Katılımcı)
4. ÖHDER I. Uluslararası IV. Ulusal Bireysel Gelişim Günleri Kongresi, 13-15 Nisan 2017, İzmir (Katılımcı)
5. I. Uluslararası X. Ulusal İzmir İleri Yaş Sempozyumu 22-23 Mart 2017, İzmir (Katılımcı)
6. The Nurses'xx Legal And Ethical Liabilities in Terms of Medical Applications International Congress on Ethics in Nursing Applications 11-12 September, İzmir (Davetli Konuşmacı)

5.3. Yayın ve Danışmanlık Hizmetleri

Tablo 95. WOS Kapsamında Yayınlanan Yayınlarla İlgili Temel Bilgiler (İKÇÜ Adresli)

Yayın Türü	2017 Yılı
SCI kapsamında bulunan makale vb. güncel yayın sayısı	16
*SSCI kapsamında bulunan makale vb. güncel yayın sayısı	10
*AHCI kapsamında bulunan makale vb. güncel yayın sayısı	-
ESCI kapsamında bulunan makale vb. güncel yayın sayısı	12

*WOS, SCI, SSCI, AHCI; atıf indekslerine "<http://lib.ikc.edu.tr/S/16161/aboneveritabani>" web adresindeki Web of Science bölümünden ulaşılabilir.

Tablo 96. WOS İndeksli İKÇÜ Adresli Yayın Sayılarının İndekslere / Alt Birimlere Göre Dağılımı

Alt Birim Adı	SCI	SSCI	AHCI
Fizyoterapi ve Rehabilitasyon Bölümü	4	-	-
Beslenme ve Diyetetik Bölümü	2	-	-
Sosyal Hizmet	1	-	-
Hemşirelik Bölümü	3	9	7
TOPLAM	10	9	7

Tablo 97. Bilimsel Yayın Listesi

Türü	Konusu	Dili	Yayın Sahibi	Yayın Alanı	Yayın Yeri Adı, No'su, Sayfa No'su	İndeks Adı
Makale	Pulmonary rehabilitation in COPD patients receiving long-term oxygen therapy	İngilizce	Yrd. Doç. Dr. İlknur NAZ	Uluslararası	Clin Respir J. 2017 Aug 4.	SCI
Makale	Effects of preoperative physiotherapy education in patients undergoing thoracic surgery	İngilizce	Yrd. Doç. Dr. İlknur NAZ	Uluslararası	Turkish Journal of Thoracic and Cardiovascular Surgery 2017; 25(4):608-613	SCI
Makale	The effect of obesity on dyspnea, exercise capacity, walk work and workload in patients with COPD	İngilizce	Yrd. Doç. Dr. İlknur NAZ	Uluslararası	Tuberculosis and Thorax, 2017; 65(3): 202-209	ESCI
Makale	The current situation of palliative care in Turkey	İngilizce	Yrd. Doç. Dr. İlknur NAZ	Uluslararası	Journal of Cancer Policy, 2017; 13:33-37	ESCI
Makale	Association between Emergency Visits with Acute Exacerbation and Exercise Performance in Chronic Obstructive Pulmonary Disease	İngilizce	Yrd. Doç. Dr. İlknur NAZ	Uluslararası	Eurasian Journal of Pulmonology, 2017; 19(2): 71-75	ESCI
Makale	Does Increased Body Mass Index Effect The Gains of Pulmonary Rehabilitation on COPD Patients?	İngilizce	Yrd. Doç. Dr. İlknur NAZ	Uluslararası	Eurasian Journal of Pulmonology, 2017; 19(3):152-159	ESCI
Makale	Approaches of the Physiotherapy Students Towards the Elderly	İngilizce	Arş. Grv. Damla GÜLPINAR	Uluslararası	Turkish Journal of Geriatrics Vol:20 Issue:2 Page:125-134 Published: 2017	SCI
Makale	Factors affecting length of stay in hospital	İngilizce	Arş. Grv. Turhan Kahraman	Uluslararası	Journal of Neurological Sciences (Turkish), 2017, 34:(2), 58; 143-152	SCI
Makale	Turkish validation of the Brief International Cognitive Assessment for Multiple Sclerosis	İngilizce	Arş. Grv. Turhan Kahraman	Uluslararası	BMC Neurology, 2017, 17:208	SCI
Makale	Association between self-reported low back pain and lower limb disability	İngilizce	Arş. Grv. Turhan Kahraman	Uluslararası	Ağrı - The Journal of The Turkish Society of Algology, 2017, 29, 1-8	ESCI
Makale	Palyatif Bakım	İngilizce	Arş. Grv. Yusuf EMÜK	Uluslararası	Journal of Cancer Policy 13, 33-3	ESCI
Makale	Literatür Derlemesi	İngilizce	Arş. Grv. Yusuf	Uluslararası	J Physiother Res 1 (2), 7	Uluslararası

			EMÜK			Hakemli Dergi
Makale	Effects of Spinal Stabilization Exercises in Women with Benign Joint Hypermobility Syndrome: A Randomized Controlled Trial.	İngilizce	Doç. Dr. Derya ÖZER KAYA	Uluslararası	Rheumatol Int 37:1461–1468, (2017) doi: 10.1007/s00296-017-3713-6.	SCI
Makale	An 8-Week Thoracic Spine Stabilization Exercise Program Improves Postural Back Pain, Spine Alignment, Postural Sway, and Core Endurance in Young Adults: A Randomized Controlled Study.	İngilizce	Doç. Dr. Derya ÖZER KAYA	Uluslararası	Turk J Med Sci. 47 (2):504-513, (2017).	SCI
Makale	An investigation of the sagittal thoracic spinal curvature and mobility in subjects with and without chronic neck pain: cut-off points and pain relationship	İngilizce	Doç. Dr. Derya ÖZER KAYA	Uluslararası	Turk J Med Sci. 47(3): 891-896, (2017). DOI: 10.3906/sag-1605-178	SCI
Makale	Spinal curvature, mobility, and low back pain relationship in women with and without urinary incontinence	İngilizce	Doç. Dr. Derya ÖZER KAYA	Uluslararası	Turk J Med Sci. 47 (4): 1257-1262, (2017)	SCI
Makale	Improving hamstrings-to-quadriceps strength ratio in sedentary women: comparison of stabilization and aerobic trainings with 6-month follow-up	İngilizce	Doç. Dr. Derya ÖZER KAYA	Uluslararası	Clinical and Experimental Health Sciences. 7: 45-51, (2017).	ESCI
Makale	Comparison of trunk muscle endurance and balance scores in women with and without benign joint hypermobility syndrome.	İngilizce	Doç. Dr. Derya ÖZER KAYA	Uluslararası	Turk J Physiother Rehabil. 28(2): 47-53, (2017)	ESCI
Makale	Omuzda Tuzak Nöropatiler ve Rehabilitasyonu	Türkçe	Doç. Dr. Derya ÖZER KAYA	Ulusal	Türkiye Klinikleri J Physiother Rehabil-Special Topics;3(1):30-40 (2017).	Türkiye Atıf Dizini
Makale	Sporcularda Nöromusküler Eğitim	Türkçe	Doç. Dr. Derya ÖZER KAYA	Ulusal	Türkiye Klinikleri J Physiother Rehabil-Special Topics; 3(2):69-79 (2017).	Türkiye Atıf Dizini
Kitap Bölümü	Anormal Solunum Paternleri	Türkçe	Yrd. Doç. Dr. İlknur NAZ	Ulusal	İstanbul Tıp Kitapevi 2017, 1. Baskı,sf: 111-115	

Kitap Bölümü	Perinatal Solunum Fiziyojisi	Türkçe	Yrd. Doç. Dr. İlknur NAZ	Ulusal	İstanbul Tıp Kitapevi 2017, 1. Baskı, sf:159-163	
Bildiri	Investigation of the relationship between cigarette consumption and body mass index in individuals without chronic lung disease	İngilizce	Yrd. Doç. Dr. İlknur NAZ	Uluslararası	European Respiratory Journal 2017 50: PA2996	SCI
Bildiri	Fatigue perception and related factors in patients with advanced sarcoidosis and COPD patients	İngilizce	Yrd. Doç. Dr. İlknur NAZ	Uluslararası	European Respiratory Journal 2017 50: PA3265	SCI
Bildiri	The effect of obesity on dyspnea, 6 minute walk distance, walk work and workload in patients with COPD	İngilizce	Yrd. Doç. Dr. İlknur NAZ	Uluslararası	European Respiratory Journal 2017 50: PA692	SCI
Bildiri	A comparison trial of eight weeks versus twelve weeks of exercise program in interstitial lung diseases	İngilizce	Yrd. Doç. Dr. İlknur NAZ	Uluslararası	European Respiratory Journal 2017 50: PA1533	SCI
Bildiri	Does increased body mass index effect the gain of pulmonary rehabilitation on COPD patients?	İngilizce	Yrd. Doç. Dr. İlknur NAZ	Uluslararası	European Respiratory Journal 2017 50: PA3718	SCI
Bildiri	Kronik Obstruktif Akciğer Hastalarında Komorbite Şiddetinin Pulmoner Rehabilitasyon Sonuçlarına Etkisi	Türkçe	Yrd. Doç. Dr. İlknur NAZ	Ulusal	Türk Toraks Derneği 20. Yıllık Kongresi	Kongre Bildiri Kitabı
Bildiri	Dağcılarda omurga postüral dayanıklılık yükleme testi segmental cevaplarının sırt kuvvet ve endüransı ile ilişkisi: ön çalışma	Türkçe	Yrd. Doç. Dr. İlknur NAZ	Uluslararası	6. Ulusal Fizyoterapi ve Rehabilitasyon Kongresi Türk Fizyoterapi ve Rehabilitasyon Dergisi 2017; 28(2): s107	ESCI
Bildiri	Dağcılarda Gövde Kas Kuvvet ve Endüransının Denge ile İlişkisi	Türkçe	Yrd. Doç. Dr. İlknur NAZ	Uluslararası	Adnan Menderes Üniversitesi 1. Uluslararası Sağlık Bilimleri Kongresi	Kongre Bildiri Kitabı
Bildiri	Dört farklı denge ve performans testinin KOAH'lılarda düşme riskinibelirlemede tahmin geçerliliği	Türkçe	Yrd. Doç. Dr. İlknur NAZ	Ulusal	TÜSAD 39. ULUSAL KONGRE	Kongre Bildiri Kitabı
Bildiri	İleri Evre KOAH Hastalarında Kırılganlığın Fonksiyonel Bağımsızlık Ve Yaşam Kalitesi İle	Türkçe	Yrd. Doç. Dr. İlknur NAZ	Ulusal	TÜSAD 39. ULUSAL KONGRE	Kongre Bildiri Kitabı

	İlişkisi					
Bildiri	KOAH'lı Hastaların Pulmoner Rehabilitasyon Programına Katılımını Engelleyen Nedenler	Türkçe	Yrd. Doç. Dr. İlknur NAZ	Ulusal	TÜSAD 39. ULUSAL KONGRE	Kongre Bildiri Kitabı
Bildiri	Dağcılarda Egzersiz Kapasitesinin Vücut Kompozisyonu ile İlişkisi	Türkçe	Yrd. Doç. Dr. İlknur NAZ	Uluslararası	IX. Uluslararası Spor Fizyoterapistleri Kongresi Journal of Exercise Therapy and Rehabilitation. 2017;Sup (1)	EBSCOhost
Bildiri	Relationship of Demographic, Anthropometric and Sport Related Characteristics with the Scapular Dyskinesis in Overhead Athletes	İngilizce	Arş. Grv. Damla GÜLPINAR	Uluslararası	Journal of Exercise Therapy and Rehabilitation. 2017;Sup (1): s33	EBSCOhost
Bildiri	Comparison of Distal and Proximal Muscle Strength in Patients with Lateral Epicondylitis	İngilizce	Arş. Grv. Damla GÜLPINAR	Uluslararası	Journal of Exercise Therapy and Rehabilitation. 2017;Sup (1): s62	EBSCOhost
Bildiri	Türkiye'de fizyoterapi ve rehabilitasyon öğrencilerinin yaşlılara yönelik tutum ve davranışları	Türkçe	Arş. Grv. Damla GÜLPINAR	Uluslararası	1. Uluslararası 10. Ulusal İzmir İleri Yaş Sempozyumu 22-23 Mart 2017 Sempozyum Bildiri Kitabı, s127	Kongre Bildiri Kitabı
Bildiri	Fizyoterapi ve rehabilitasyon öğrencilerinde cinsiyetin yaşlılara yönelik tutum ve davranışlar üzerine etkisi	Türkçe	Arş. Grv. Damla GÜLPINAR	Uluslararası	1. Uluslararası 10. Ulusal İzmir İleri Yaş Sempozyumu 22-23 Mart 2017 Sempozyum Bildiri Kitabı, s128	Kongre Bildiri Kitabı
Bildiri	Investigating the Fatigue and Related Factors in Patients with Chronic Obstructive Pulmonary Disease	İngilizce	Arş. Grv. Deniz BAYRAKTAR	Uluslararası	European Respiratory Journal 2017 50: PA4714	SCI
Bildiri	Fatigue perception and related factors in patients with advanced sarcoidosis and COPD patients	İngilizce	Arş. Grv. Deniz BAYRAKTAR	Uluslararası	European Respiratory Journal 2017 50: PA3265	SCI
Bildiri	The Effect of an 8-week Water Exercise Program on Anaerobic Exercise Capacity in Children with Juvenile Idiopathic Arthritis	İngilizce	Arş. Grv. Deniz BAYRAKTAR	Uluslararası	Annals of the Rheumatic Diseases Jun 2017, 76 (Suppl 2) 53-54	SCI
Bildiri	Relationship	İngilizce	Arş. Grv. Deniz	Uluslararası	Annals of the Rheumatic	SCI

	Between Anaerobic Exercise Capacity and Isometric Lower Extremity Muscle Strength in Children with Juvenile Idiopathic Arthritis		BAYRAKTAR		Diseases Jun 2017, 76 (Suppl 2) 1522	
Bildiri	Kronik Obstrüktif Akciğer Hastalığı(Koah)'nda Evrelere Göre Fiziksel Aktivite, Yorgunluk, Yaşam Kalitesi, Anksiyete Ve Depresyonun Karşılaştırılması	Türkçe	Arş. Grv. Deniz BAYRAKTAR	Ulusal	TÜSAD 39. Ulusal Kongre	Kongre Bildiri Kitabı
Bildiri	The Multiple Sclerosis Work Difficulties Questionnaire	İngilizce	Arş. Gör. Turhan KAHRAMAN	Uluslararası	22nd Annual Rehabilitation in Multiple Sclerosis (RIMS) Conference 2017, Barselona, İspanya	SCI
Bildiri	The Multiple Sclerosis Work Difficulties Questionnaire	İngilizce	Arş. Gör. Turhan KAHRAMAN	Uluslararası	22nd Annual Rehabilitation in Multiple Sclerosis (RIMS) Conference 2017, Barselona, İspanya	SCI
Bildiri	Balance related explanatory factors of the six-minute walk test	İngilizce	Arş. Gör. Turhan KAHRAMAN	Uluslararası	22nd Annual Rehabilitation in Multiple Sclerosis (RIMS) Conference 2017, Barselona, İspanya	SCI
Bildiri	Restless legs syndrome and related factors	İngilizce	Arş. Gör. Turhan KAHRAMAN	Uluslararası	22nd Annual Rehabilitation in Multiple Sclerosis (RIMS) Conference 2017, Barselona, İspanya	SCI
Bildiri	The presence of musculoskeletal pain and its distribution	İngilizce	Arş. Gör. Turhan KAHRAMAN	Uluslararası	22nd Annual Rehabilitation in Multiple Sclerosis (RIMS) Conference 2017, Barselona, İspanya	SCI
Bildiri	The immediate effects of a patient education meeting	İngilizce	Arş. Gör. Turhan KAHRAMAN	Uluslararası	22nd Annual Rehabilitation in Multiple Sclerosis (RIMS) Conference 2017, Barselona, İspanya	SCI
Bildiri	Effects of a 6-month yoga program	İngilizce	Arş. Gör. Turhan KAHRAMAN	Uluslararası	22nd Annual Rehabilitation in Multiple Sclerosis (RIMS) Conference 2017, Barselona, İspanya	SCI
Bildiri	One-year change in older adults	İngilizce	Arş. Gör. Turhan KAHRAMAN	Uluslararası	The 13th Congress of the European Union Geriatric Medicine Society (EUGMS), Nice, Fransa	SCI
Bildiri	Gender differences in functional mobility	İngilizce	Arş. Gör. Turhan KAHRAMAN	Uluslararası	The 13th Congress of the European Union Geriatric Medicine Society (EUGMS),	SCI

Bildiri	Sensitivity to change of Berg Balance Scale, Timed Up and Go Test	İngilizce	Arş. Gör. Turhan KAHRAMAN	Uluslararası	Nice, Fransa	SCI
Bildiri	The association between the walking endurance, walking speed	İngilizce	Arş. Gör. Turhan KAHRAMAN	Uluslararası	The 13th Congress of the European Union Geriatric Medicine Society (EUGMS),	SCI
Bildiri	Effects of anxiety on motor imagery abilities	İngilizce	Arş. Gör. Turhan KAHRAMAN	Uluslararası	7th Joint European Committee For Treatment And Research in Multiple Sclerosis (ECTRIMS) - Americas Committee for Treatment and Research in Multiple Sclerosis (ACTRIMS) Meeting, Paris, Fransa	SCI
Bildiri	Association between exercise capacity and cognitive Functions	İngilizce	Arş. Gör. Turhan KAHRAMAN	Uluslararası	7th Joint European Committee For Treatment And Research in Multiple Sclerosis (ECTRIMS) - Americas Committee for Treatment and Research in Multiple Sclerosis (ACTRIMS) Meeting, Paris, Fransa	SCI
Bildiri	Effect of videogame-based physical activity training	İngilizce	Arş. Gör. Turhan KAHRAMAN	Uluslararası	7th Joint European Committee For Treatment And Research in Multiple Sclerosis (ECTRIMS) - Americas Committee for Treatment and Research in Multiple Sclerosis (ACTRIMS) Meeting, Paris, Fransa	SCI
Bildiri	Balance and gait impairment at the early stages of multiple sclerosis	İngilizce	Arş. Gör. Turhan KAHRAMAN	Uluslararası	7th Joint European Committee For Treatment And Research in Multiple Sclerosis (ECTRIMS) - Americas Committee for Treatment and Research in Multiple Sclerosis (ACTRIMS) Meeting, Paris, Fransa	SCI
Bildiri	The 20-year history	İngilizce	Arş. Gör. Turhan KAHRAMAN	Uluslararası	7th Joint European Committee For Treatment And Research in Multiple Sclerosis (ECTRIMS) - Americas Committee for Treatment and Research in Multiple Sclerosis (ACTRIMS) Meeting, Paris, Fransa	SCI
Bildiri	Effect of fampridine on the manual functions	İngilizce	Arş. Gör. Turhan KAHRAMAN	Uluslararası	7th Joint European Committee For Treatment And Research	SCI

					in Multiple Sclerosis (ECTRIMS) - Americas Committee for Treatment and Research in Multiple Sclerosis (ACTRIMS) Meeting, Paris, Fransa	
Bildiri	Multipl sklerozlu hastalarda spastisite düşmeler ile ilişkilidir	Türkçe	Arş. Gör. Turhan KAHRAMAN	Uluslararası	Adnan Menderes Üniversitesi 1. Uluslararası Sağlık Bilimleri Kongresi, Aydın, Türkiye	Bildiri kitabı
Bildiri	Multipl sklerozda spastisitenin yürüme ve yaşam kalitesi ile ilişkisi	Türkçe	Arş. Gör. Turhan KAHRAMAN	Uluslararası	Adnan Menderes Üniversitesi 1. Uluslararası Sağlık Bilimleri Kongresi, Aydın, Türkiye	Bildiri kitabı
Bildiri	Non-spesifik bel ağrısı olan bireylerde fonksiyonel yetersizlik	Türkçe	Arş. Gör. Turhan KAHRAMAN	Uluslararası	Adnan Menderes Üniversitesi 1. Uluslararası Sağlık Bilimleri Kongresi, Aydın, Türkiye	Bildiri kitabı
Bildiri	Talocrural Eklem Mobilizasyonunun Dorsifleksör Kas Kuvvetine Etkisi: Randomize, Tek Kör Çalışma	Türkçe	Arş. Gör. Umut Ziya KOÇAK	Uluslararası	Journal of Exercise Therapy and Rehabilitation. 2017;Sup (1): S4	EBSCOhost
Bildiri	Farklı Pozisyonlarda Oynayan Genç Erkek Hentbolcularda Fonksiyonel Hareket Analizi Skorlaro	Türkçe	Arş. Gör. Umut Ziya KOÇAK	Uluslararası	Journal of Exercise Therapy and Rehabilitation. 2017;Sup (1): S75	EBSCOhost
Bildiri	Kadın Futbolcularda Yaralanma Riski Belirleyicilerinin İlişkisi	Türkçe	Arş. Gör. Umut Ziya KOÇAK	Uluslararası	Journal of Exercise Therapy and Rehabilitation. 2017;Sup (1): S76	EBSCOhost
Bildiri	Aseptomatik Skapular Diskinezi Genç Yetişkinlerde Denge Becerisine Göre Gövde Endurans değerleri	Türkçe	Arş. Gör. Umut Ziya KOÇAK	Uluslararası	Journal of Exercise Therapy and Rehabilitation. 2017;Sup (1): S69	EBSCOhost
Bildiri	Sağlıklı Genç Bireylerde Sırtüstü Ve Yüzüstü Pozisyonun Dıyafragma Kalınlığı	Türkçe	Arş. Gör. Umut Ziya KOÇAK	Uluslararası	Journal of Exercise Therapy and Rehabilitation. 2017;Sup (1): S13	EBSCOhost
Bildiri	Determinants Of Physical Activity And Individuals With Lung Cancer Who Has Received Chemotherapy	İngilizce	Arş. Gör. Elvan KELEŞ	Uluslararası	European Respiratory Journal 2017 50: PA3615	SCI
Bildiri	Investigating the Fatigue and Related Factors in Patients with Chronic Obstructive Pulmonary Disease	İngilizce	Arş. Gör. Elvan KELEŞ	Uluslararası	European Respiratory Journal 2017 50: PA4714	SCI
Bildiri	Effects of Thoracic	İngilizce	Arş. Gör. Elvan	Uluslararası	European Respiratory	SCI

	Kinesio Taping on Pulmonary Functions, Respiratory Muscle Strength and Functional Capacity in COPD Patients		KELEŞ		Journal 2017 50: PA1534	
Bildiri	Kanserli Bireylerde Dispne Şiddeti ile Yorgunluk, Anksiyete-Depresyon Seviyesi ve Fiziksel Aktivite Arasındaki İlişki	Türkçe	Arş. Gör Elvan KELEŞ	Uluslararası	Uluslararası Katılımlı I. Palyatif Bakım Sempozyumu	Kongre Bildiri Kitabı
Bildiri	Kinezyo Bantlamanın Obstrüktif Ve Restriktif Hastalarda Pulmoner Fonksiyonlar Üzerine Etkileri	Türkçe	Arş. Gör Elvan KELEŞ	Ulusal	TÜSAD 39. Ulusal Kongre	Kongre Bildiri Kitabı
Bildiri	KOAH Hastalarında Kinezyo Bantlamanın Solunum Fonksiyonları, Solunum Kas Kuvveti Ve Egzersiz Kapasitesine Etkisi:	Türkçe	Arş. Gör Elvan KELEŞ	Ulusal	TÜSAD 39. Ulusal Kongre	Kongre Bildiri Kitabı
Bildiri	Kronik Obstrüktif Akciğer Hastalığı(KOAH’nda Evrelere Göre Fiziksel Aktivite, Yorgunluk, Yaşam Kalitesi, Anksiyete Ve Depresyon	Türkçe	Arş. Gör Elvan KELEŞ	Ulusal	TÜSAD 39. Ulusal Kongre	Kongre Bildiri Kitabı
Bildiri	One-year change in older adults	İngilizce	Arş. Grv. Birön Onur ÜĞÜT	Uluslararası	The 13th Congress of the European Union Geriatric Medicine Society (EUGMS), Nice	SCI
Bildiri	Gender differences in functional mobility	İngilizce	Arş. Grv. Birön Onur ÜĞÜT	Uluslararası	The 13th Congress of the European Union Geriatric Medicine Society (EUGMS), Nice, Fransa	SCI
Bildiri	The association between the walking endurance, walking speed	İngilizce	Arş. Grv. Birön Onur ÜĞÜT	Uluslararası	The 13th Congress of the European Union Geriatric Medicine Society (EUGMS),	SCI
Bildiri	Sensitivity to change of Berg Balance Scale, Timed Up and Go Test	İngilizce	Arş. Grv. Birön Onur ÜĞÜT	Uluslararası	The 13th Congress of the European Union Geriatric Medicine Society (EUGMS),	SCI
Bildiri	İleri Evre KOAH Hastalarında Kırılganlığın Fonksiyonel Bağımsızlık ve Yaşam Kalitesi ile İlişkisi	Türkçe	Arş. Grv. Birön Onur ÜĞÜT	Ulusal	Türkiye Solunum Araştırmaları Derneği 39. Ulusal Kongresi, İzmir, Türkiye	Kongre Bildiri Kitabı

Bildiri	Dört Farklı Denge Ve Performans Testinin KOAH'lılarda Düşme Riskini Belirlemede Tahmin Geçerliliği	Türkçe	Arş. Grv. Birön Onur ÜĞÜT	Ulusal	Türkiye Solunum Araştırmaları Derneği 39. Ulusal Kongresi, İzmir, Türkiye	Kongre Bildiri Kitabı
Bildiri	Dağcılarda omurga postüral dayanıklılık yüklem testi	Türkçe	Arş. Grv. Yusuf EMÜK	Uluslararası	6. Ulusal Fizyoterapi ve Rehabilitasyon Kongresi Türk Fizyoterapi ve Rehabilitasyon Dergisi 2017; 28(2): s107	ESCI
Bildiri	Dağcılarda Gövde Kas Kuvvet ve Enduransının Denge ile İlişkisi	Türkçe	Arş. Grv. Yusuf EMÜK	Uluslararası	Adnan Menderes Üniversitesi 1. Uluslararası Sağlık Bilimleri Kongresi	Kongre Bildiri Kitabı
Bildiri	Dağcılarda Egzersiz Kapasitesinin Vücut Kompozisyonu ile İlişkisi	Türkçe	Arş. Grv. Yusuf EMÜK	Uluslararası	IX. Uluslararası Spor Fizyoterapistleri Kongresi Journal of Exercise Therapy and Rehabilitation. 2017;Sup (1)	EBSCOhost
Bildiri	Kinezyo Bantlamanın Gövde Ekstansör Kas Yorgunluğu Olan Futbolcularda Postüral Kontrole Etkisi	Türkçe	Arş. Grv. Yusuf EMÜK	Uluslararası	Dünya Spor Araştırmaları Kongresi	Kongre Bildiri Kitabı
Bildiri	Sağlıklı genç yetişkinlerde kalça abdüktr kas yorgunluğunun denge üzerine etkisi	Türkçe	Arş. Grv. Yusuf EMÜK	Uluslararası	Journal of Exercise Therapy and Rehabilitation. 2017;Sup (1), S22	EBSCOhost
Bildiri	Spinal manuel terapi derin kas aktivasyonunu değiştirir mi?	Türkçe	Arş. Grv. Yusuf EMÜK	Uluslararası	Journal of Exercise Therapy and Rehabilitation. 2017;Sup (1), S83	EBSCOhost
Bildiri	Omuz Subluksasyonu Olan Hemiplejik Hastada Kinezyo Bantlamanın Subakromial Aralığa Etkisi	Türkçe	Yrd. Doç. Dr. Sevtap Günay UÇURUM	Uluslararası	Journal of Exercise Therapy and Rehabilitation: volume 4, supp 4	EBSCOhost
Bildiri	Boyun, Bel Ve Omuz Ağrılı Hastalarda Ağrı, Kinezyofobi Ve Yaşam Kalitesi	Türkçe	Yrd. Doç. Dr. Sevtap Günay UÇURUM	Uluslararası	Journal of Exercise Therapy and Rehabilitation: volume 4, supp 1	EBSCOhost
Bildiri	Dağcılarda Omurga Postüral Dayanıklılık Yüklenme Testi	Türkçe	Yrd. Doç. Dr. Sevtap Günay UÇURUM	Ulusal	Türk Fizyoterapi ve Rehabilitasyon Dergisi, volüm 28, sayı 2, pp:S107	ESCI
Bildiri	Dağcılarda gövde Kas Kuvvet ve Enduransının Denge ile İlişkisi	Türkçe	Yrd. Doç. Dr. Sevtap Günay UÇURUM	Uluslararası	1. Uluslararası Sağlık Bilimleri Kongresi	Kongre Bildiri Kitabı
Bildiri	Lateral Epikondiliti	Türkçe	Yrd. Doç. Dr.	Uluslararası	Journal of Exercise	EBSCOhost

	Hastalarda Distal ve proksimal Kas Kuvvetlerinin Etkilenmiş ve Etkilenmemiş Ekstremitelerde Karşılaştırılması		Sevtap Günay UÇURUM		Therapy and Rehabilitation:volume 4, supp 1	
Bildiri	Dağcılarda Egzersiz Kapasitesinin Vücut Kompozisyonu ile ilişkisi	Türkçe	Yrd. Doç. Dr. Sevtap Günay UÇURUM	Uluslararası	Journal of Exercise Therapy and Rehabilitation:volume 4, supp 1	EBSCOhost
Bildiri	Dağcılarda Gövde Kas Kuvvet ve Enduransının Denge ile İlişkisi	Türkçe	Doç. Dr. Derya ÖZER KAYA	Uluslararası	Adnan Menderes Üniversitesi 1. Uluslararası Sağlık Bilimleri Kongresi	Kongre Bildiri Kitabı
Bildiri	Lateral Epikondilitli Hastalarda Distal ve proksimal Kas Kuvvetlerinin Etkilenmiş ve Etkilenmemiş Ekstremitelerde Karşılaştırılması	Türkçe	Doç. Dr. Derya ÖZER KAYA	Uluslararası	Journal of Exercise Therapy and Rehabilitation:volume 4, supp 1	EBSCOhost
Bildiri	Aseptomatik Skapular Diskinezi Genç Yetişkinlerde Denge Becerisine Göre Gövde Endurans değerlerinin Karşılaştırılması	Türkçe	Doç. Dr. Derya ÖZER KAYA	Uluslararası	Journal of Exercise Therapy and Rehabilitation. 2017;Sup (1): S69	EBSCOhost
Bildiri	Dağcılarda Egzersiz Kapasitesinin Vücut Kompozisyonu ile ilişkisi	Türkçe	Doç. Dr. Derya ÖZER KAYA	Uluslararası	Journal of Exercise Therapy and Rehabilitation:volume 4, supp 1	EBSCOhost
Bildiri	Farklı Pozisyonlarda Oynayan Genç Erkek Hentbolcularda Fonksiyonel Hareket Analizi	Türkçe	Doç. Dr. Derya ÖZER KAYA	Uluslararası	Journal of Exercise Therapy and Rehabilitation. 2017;Sup (1): S75	EBSCOhost
Bildiri	Dağcılarda Omurga Postural Dayanıklılık Yükleme Testi	Türkçe	Doç. Dr. Derya ÖZER KAYA	Uluslararası	Türk Fizyoterapi ve Rehabilitasyon Dergisi 28 (2), S107; 2017	EBSCOhost
Bildiri	Omuz Subluksasyonu Olan Hemiplejik Hastada Kinezyo Bantlama	Türkçe	Doç. Dr. Derya ÖZER KAYA	Uluslararası	Journal of Exercise Therapy and Rehabilitation. Sup (4), S6; 2017	EBSCOhost
Bildiri	Nörobilişsel Egzersiz Programı 7-13 Yaş Çocuklarda Seçici Dikkati Geliştirir	Türkçe	Doç. Dr. Derya ÖZER KAYA	Uluslararası	1. Uluslararası Sağlık Bilimleri Kongresi	Kongre Bildiri Kitabı
Bildiri	The effects of cervico-thoracic stabilization exercises	Türkçe	Doç. Dr. Derya ÖZER KAYA	Uluslararası	Journal of Exercise Therapy and Rehabilitation. Sup (1), S84; 2017	EBSCOhost
Bildiri	Comparison of the effects of flexible and rigid scapular taping	Türkçe	Doç. Dr. Derya ÖZER KAYA	Uluslararası	Journal of Exercise Therapy and Rehabilitation. Sup (1), S19; 2017	EBSCOhost
Bildiri	Comparison of	Türkçe	Doç. Dr. Derya	Uluslararası	Journal of Exercise	EBSCOhost

	relationship between pain, kinesiophobia and quality of life		ÖZER KAYA		Therapy and Rehabilitation. Sup (1), S61; 2017	
Bildiri	Üretimde çalışan CNC operatörleri ve kaynakçıların çevresel faktörlere maruziyeti	Türkçe	Doç. Dr. Derya ÖZER KAYA	Uluslararası	2. International Congress on Occupational Safety and Security	Kongre Bildiri Kitabı
Bildiri	Torakal postüral düzeltme için bantlama	Türkçe	Doç. Dr. Derya ÖZER KAYA	Uluslararası	Journal of Exercise Therapy and Rehabilitation. Sup (4), S12; 2017	EBSCOhost
Makale	Evaluation of expected and perceived of quality of service with the SERVQUAL scale: The case of a private physical therapy and rehabilitation center.	İngilizce	Güllü, Ö., Tekindal M., Tekindal MA., Yazıcı AC.	Uluslararası	<i>Biomedical Research</i> 28(2):711-715	SCI
Makale	The Position of the Youth In Political Participation.	İngilizce	Tekindal M.	Uluslararası	Sosyal Politika Çalışmaları Dergisi. 39 (Temmuz-Aralık): 119-140	EBSCO
Makale	Özel Eğitim Alanında Sosyal Hizmet Uygulamaları.	Türkçe	Tekindal, M. Ve Attepe Özden, S.	Ulusal	Başkent Üniversitesi Sağlık Bilimleri Fakültesi Dergisi. 2(2): 186-203.	ULAKBİM
Kitap Bölümü	Diyaliz ve Böbrek Hastaları ile Sosyal Hizmet	Türkçe	Tekindal, M.	Ulusal	Tıbbi Sosyal Hizmet (Seda Attepe Özden-Emre Özcan Editör). Ankara: Nobel Akademik Yayıncılık. Ss. 205-214	
Kitap Bölümü	Yaşam Sonu Bakım ve Sosyal Hizmet.	Türkçe	Tekindal, M.	Ulusal	Tıbbi Sosyal Hizmet (Seda Attepe Özden-Emre Özcan Editör). Ankara: Nobel Akademik Yayıncılık. Ss. 263-281	
Bildiri	Yaşlı Bakımında Kurumsal Bakım Verenlerle Niteliksel Araştırma.	Türkçe	Tekindal, M., Tokem Y., Ünsal Avdal, E., Özgürsoy Uran B.N., Tekindal, M. A.	Uluslararası	1. Uluslararası 10. Ulusal İzmir İleri Yaş Sempozyumu. 22-23 Mart 2017, İzmir. Abstract book: s. 116	

Bildiri	Sosyal Hizmet Alanındaki Lisansüstü Tezlerin Sistematik Olarak İncelenmesi.	Türkçe	Tekindal, M., Attepe Özden, S., İçağasıoğlu Çoban, A.	Uluslararası	Uluslararası Sosyal Hizmet Kongresi, 29-31 Mayıs 2017. Ankara: Abstract Book: 367.	
<i>Makale</i>	Hemodiyaliz hastalarının beslenme durumu ve uyku kalitesi	İngilizce	Yrd. Doç. Dr. Dilek ONGAN	Uluslararası	Pakistan Journal of Medical Sciences	SCI-Expanded
<i>Bildiri</i>	Otoimmün tiroid hastalarının D vitamini düzeyi	İngilizce	Yrd. Doç. Dr. Dilek ONGAN	Uluslararası	39th ESPEN Congress	Poster bildiri
<i>Bildiri</i>	Annelerin alışveriş ve etiket okuma alışkanlıkları	Türkçe	Yrd. Doç. Dr. Dilek ONGAN	Ulusal	8. Ulusal Obezite Kongresi	Sözel bildiri
<i>Bildiri</i>	Üniversite Öğrencilerinin Beslenme Davranışları	Türkçe	Yrd. Doç. Dr. Dilek ONGAN	Ulusal	6. Ulusal Sağlıklı Yaşam Sempozyumu/1. Yaşam İçin Sağlıklı Beslenme Ve Spor Kongresi	Sözel bildiri
<i>Bildiri</i>	Preoperative Risk Assessment in Neurosurgery Patients	İngilizce	Doç. Dr. Gülşah KANER	Uluslararası	39th ESPEN Congress	Poster bildiri
<i>Bildiri</i>	Sleep Quality Associated with Obesity and Depression	İngilizce	Doç. Dr. Gülşah KANER	Uluslararası	39th ESPEN Congress	Poster bildiri
<i>Bildiri</i>	Mediterranean Diet and Risk of Depression In Elderly	İngilizce	Doç. Dr. Gülşah KANER	Uluslararası	39th ESPEN Congress	Poster bildiri
<i>Bildiri</i>	Triglyceride Glucose Index and Triglyceride to HDL Ratio	İngilizce	Doç. Dr. Gülşah KANER	Uluslararası	39th ESPEN Congress	Poster bildiri
<i>Bildiri</i>	Nutritional Status and Social Conditions of Street Children	İngilizce	Doç. Dr. Gülşah KANER	Uluslararası	39th ESPEN Congress	Poster bildiri
<i>Bildiri</i>	HBA1C Levels & Iron Deficiency Anemia	İngilizce	Doç. Dr. Gülşah KANER	Uluslararası	39th ESPEN Congress	Poster bildiri
<i>Bildiri</i>	Transferrin Receptor Levels in Metabolic	İngilizce	Doç. Dr. Gülşah KANER	Uluslararası	39th ESPEN Congress	Poster bildiri

	Syndrome					
<i>Bildiri</i>	Metabolic Syndrome and Chronic Inflammation Markers	İngilizce	Doç. Dr. Gülşah KANER	Uluslararası	39th ESPEN Congress	Poster bildiri
<i>Bildiri</i>	Doğurganlık Çağındaki Kadınlarda Obezitenin Belirlenmesinde Üst Orta Kol Çevresi	Türkçe	Doç. Dr. Gülşah KANER	Uluslararası	Adnan Menderes Üniversitesi 1. Uluslararası Sağlık Bilimleri Kongresi	Sözel bildiri
<i>Bildiri</i>	Effectiveness of Herbal Teas On Glycemic Control	İngilizce	Doç. Dr. Gülşah KANER	Uluslararası	I. International Congress on Medicinal and Aromatic Plants	Poster bildiri
<i>Bildiri</i>	Beta-hydroxy-beta-methylbutyrate supplementation on muscle loss in the elderly	İngilizce	Doç. Dr. Gülşah KANER	Uluslararası	6. International Family Medicine Congress	Poster bildiri
<i>Bildiri</i>	D vitamini yetersizliği & bilişsel işlevler	Türkçe	Doç. Dr. Gülşah KANER	Uluslararası	6. International Family Medicine Congress	Poster bildiri
<i>Bildiri</i>	Yaşlı Yanık Hastalarında İmmünonütrisyon	Türkçe	Doç. Dr. Gülşah KANER	Uluslararası	6. International Family Medicine Congress	Poster bildiri
<i>Bildiri</i>	Obezite ve demir yetersizliği anemisi	Türkçe	Doç. Dr. Gülşah KANER	Uluslararası	6. International Family Medicine Congress	Poster bildiri
<i>Bildiri</i>	Yaşlılar Tarafından Kullanılan Bitkisel Preparatlar ve Olası Yan Etkileri	Türkçe	Doç. Dr. Gülşah KANER	Uluslararası	6. International Family Medicine Congress	Poster bildiri
<i>Bildiri</i>	Demans Hastalığına Güncel Diyetetik Bakış	Türkçe	Doç. Dr. Gülşah KANER	Uluslararası	6. International Family Medicine Congress	Poster bildiri
<i>Bildiri</i>	Nutrition in sarcopenic obesity	İngilizce	Doç. Dr. Gülşah KANER	Uluslararası	6. International Family Medicine Congress	Poster bildiri
<i>Makale</i>	Bitkisel ürün kullanım sıklığı	Türkçe	Doç. Dr. Gülşah KANER	Ulusal	Türk Hijyen ve Deneysel Biyoloji	Ulusal
<i>Makale</i>	Kadınlarda obezite prevalansı ve	Türkçe	Doç. Dr. Gülşah KANER	Ulusal	Pamukkale Tıp Dergisi	Ulusal

	ilişkili risk faktörleri					
Makale	Beverage consumption & body weight among adolescents	İngilizce	Doç. Dr. Gülşah KANER	Uluslararası	Progress in Nutrition	<i>SCI-Expanded</i>
Makale	Kadınlarda obezite prevalansı ve ilişkili risk faktörleri	Türkçe	Ar. Gör. Ezgi BELLİKCİ KOYU	Ulusal	Pamukkale Tıp Dergisi	<i>Ulusal</i>
Bildiri	Nutrient Profiling of Food and Beverages	İngilizce	Ar. Gör. Ezgi BELLİKCİ KOYU	Uluslararası	Food & Nutrition Conference	
Bildiri	Breakfast Skipping	İngilizce	Ar. Gör. Ezgi BELLİKCİ KOYU	Uluslararası	Food & Nutrition Conference	
Bildiri	Relationship between Body Mass Index, Abdominal Obesity, Metabolic Parameters and Depression	İngilizce	Ar. Gör. Ezgi BELLİKCİ KOYU	Uluslararası	39th ESPEN Congress	<i>Poster bildiri</i>
Bildiri	Vitamin D Level in Autoimmune Thyroid Disease	İngilizce	Ar. Gör. Ezgi BELLİKCİ KOYU	Uluslararası	39th ESPEN Congress	<i>Poster bildiri</i>
Bildiri	Television Viewing Period and Diet Quality	İngilizce	Ar. Gör. Ezgi BELLİKCİ KOYU	Uluslararası	39th ESPEN Congress	<i>Poster bildiri</i>
Bildiri	Triglyceride Glucose Index and Triglyceride to HDL Ratio	İngilizce	Ar. Gör. Ezgi BELLİKCİ KOYU	Uluslararası	39th ESPEN Congress	<i>Poster bildiri</i>
Bildiri	Herbal Product Use In Patients with Kidney Diseases	Türkçe	Ar. Gör. Ezgi BELLİKCİ KOYU	Uluslararası	International Healthy Nutrition Congress: Gastrointestinal Diseases	<i>Poster bildiri</i>
Bildiri	Herbal Product Use Among Hypertensive Patients	Türkçe	Ar. Gör. Ezgi BELLİKCİ KOYU	Uluslararası	International Healthy Nutrition Congress: Gastrointestinal Diseases	<i>Poster bildiri</i>
Bildiri	The Edible Plants Database of Turkey	İngilizce	Ar. Gör. Ezgi BELLİKCİ KOYU	Uluslararası	International Symposium on Biodiversity and Edible Wild Species	
Bildiri	Wild Edible	İngilizce	Ar. Gör. Ezgi	Uluslararası	International	

	Roots and Tubers of Turkish Flora		BELLİKÇİ KOYU		Symposium on Biodiversity and Edible Wild Species	
Bildiri	Wild Edible Plants of Asteraceae in Turkish Flora	İngilizce	Ar. Gör. Ezgi BELLİKÇİ KOYU	Uluslararası	International Symposium on Biodiversity and Edible Wild Species	
Bildiri	Wild Edible Plants of Antalya	İngilizce	Ar. Gör. Ezgi BELLİKÇİ KOYU	Uluslararası	International Symposium on Biodiversity and Edible Wild Species	
Bildiri	Sahlep: Edible, Medicinal, Endemic and Endangered Ethnobotanical Treasure	İngilizce	Ar. Gör. Ezgi BELLİKÇİ KOYU	Uluslararası	International Symposium on Biodiversity and Edible Wild Species	
Bildiri	Evaluation of Herbal Products Use Among Endocrinology Patients	İngilizce	Ar. Gör. Ezgi BELLİKÇİ KOYU	Uluslararası	I. International Congress on Medicinal and Aromatic Plants	
Bildiri	Herbal Teas of Lamiaceae Consumed in Anatolia	İngilizce	Ar. Gör. Ezgi BELLİKÇİ KOYU	Uluslararası	I. International Congress on Medicinal and Aromatic Plants	
Bildiri	Obesity prevalence and related risk factors	İngilizce	Ar. Gör. Ezgi BELLİKÇİ KOYU	Uluslararası	6. International Trakya Family Medicine Congress	
Bildiri	Major Gastrointestinal Sistem Cerrahisi Geçiren Kanser Hastalarında Beslenme Durumu	Türkçe	Ar. Gör. Ezgi BELLİKÇİ KOYU	Ulusal	10. Klinik Enteral Parenteral Nutrisyon Kongresi	
Bildiri	Yaşlıların Beslenme Durumu ile Yaşam Kalitesi Arasındaki İlişki	Türkçe	Ar. Gör. Ezgi BELLİKÇİ KOYU	Ulusal	10. Klinik Enteral Parenteral Nutrisyon Kongresi	
Bildiri	Obezite ve demir yetersizliği	Türkçe	Ar. Gör. Neslihan ÜLGER ÖZTÜRK	Uluslararası	6. International Family Medicine Congress	
Bildiri	Triglyceride Glucose Index and Triglyceride to HDL Ratio	İngilizce	Ar. Gör. Neslihan ÜLGER ÖZTÜRK	Uluslararası	39th ESPEN Congress	Poster Bildiri

Makale	Toplumsal Cinsiyet Eşitliği Dersini Alan ve Almayan Üniversite Öğrencilerinin Toplumsal Cinsiyet Rollerine İlişkin Tutumları	Türkçe	Yrd. Doç. Dr. N. EGELIOĞLU CETISLI, Öğr. Gör. E.D.TOP, Arş. Gör. G. ISIK	Uluslararası	Florence Nightingale Hemşirelik Dergisi, 2017; 25(2), 104-110.	ESCI
Makale	Adölesan Annelerde Emzirme/The Breastfeeding in Adolescent Mothers	Türkçe	Arş. Gör. G. ISIK, Yrd. Doç. Dr. N. EGELIOĞLU CETISLI	Uluslararası	Turkish Journal of Family Medicine & Primary Care, 2017;11(1), 50-58.	Diğer indeksler
Makale	Postpartum Fiziksel Semptom Şiddeti Ölçeği'nin Geçerlik Ve Güvenirlik Çalışması	Türkçe	G. ARKAN, Yrd. Doç. Dr. N. EGELIOĞLU CETISLI	Uluslararası	International Refereed Journal of Gynaecological Diseases And Maternal And Child Health, 0(10), 18-34., Doi: 10.17367/JACSD.2017.2.2	Alan İndeksi
Makale	Knowledge, Attitudes and Behaviors of Pregnant Women about Food Safety: A Cross Sectional Survey	İngilizce	Yrd. Doç. Dr. S. ER GÜNERİ, Yrd. Doç. Dr. S. ŞEN, Ar. Gör. Dr. D.GÜLEÇ ŞATIR, Arş. Gör. Dr. R. ÖZTÜRK, Yrd. Doç. Dr. N.EGELİOĞLU CETİŞLİ, Prof. Dr. A. ŞİRİN	Uluslararası	International Journal of Caring Sciences, 10(2), 704-715.	Alan İndeksi
Makale	Hemşirelerin Bireysel ve Profesyonel Değerlerinde Kuşaklararası Farklılıklar	Türkçe	Arş. Gör. G. IŞIK Yrd. Doç. Dr. N.EGELIOĞLU CETISLI, Prof. Dr. Y. TOKEM, D. YILMAZ, A. İLHAN	Ulusal	Journal of Health Science and Profession 2018;5(1):72-80	Diğer İndeksler
Makale	Adölesan Doğumların Sonuçlarının Retrospektif İncelenmesi	Türkçe	F. BAKILAN ABALI, Yrd. Doç. Dr. A.SARUHAN, Yrd. Doç. Dr. N.EGELIOĞLU CETISLI	Ulusal	Pamukkale Tıp Dergisi, 10(2), 166-170., Doi: 10.5505/ptd.2017.92053	Diğer İndeksler
Makale	Reliability and validity of Turkish version of "Physical Fitness and Exercise Activity Levels of Older Adults" Scale.	İngilizce	Doç. Dr. M. YILMAZ, Prof. Dr. A. BAYIK , Ar. Gör. G. YELTEN, E. BÖÇKÜN, A. KARAHÜSEYİN	Uluslararası	Journal of Gerontology and Geriatrics (JGG), 65(4), 279-287.	ESCI
Makale	Assessment of the Prevalence of Obesity, Stunting and Hypertension among Primary School Children,	İngilizce	Doç. Dr. M. YILMAZ, Yrd. Doç. Dr. B. AKTAŞ, Öğr. Gör. F. DERELİ, Doç. Dr. H.YILDIRIM SARI, Ar. Gör. G.KUNDAKCI, Z. TİRAKİ	Uluslararası	Eur J Ther 23: 99-105. DOI: 10.5152/EurJTher.2017.42	ESCI

Makale	Challenges Experienced by and Quality of Life of Relatives of Cancer Patients Requiring Palliative Care at Home.	İngilizce	C. Gültaş, Doç. Dr. M.YILMAZ	Uluslararası	Turkish Journal of Oncology, 32(2). 2017	ESCI
Makale	Reliability and validity study of a tool to measure cancer stigma: Patient version.	İngilizce	Doç. Dr. M. YILMAZ, G.DİŞSİZ, F. DEMİR, S. IRIZ, A.ALACACIOĞLU.	Uluslararası	Asia-Pacific Journal of Oncology Nursing, 4(2), 155. (2017).	ESCI
Makale	Cervical Cancer Knowledge, Self-Efficacy, and Health Literacy Levels of Married Women.	İngilizce	Z. TİRAKİ, Doç. Dr. M.YILMAZ	Uluslararası	Journal of Cancer Education, 1-9.	SSCI
Makale	Child- Adolescent Teasing Scale: Psychometric Properties of the Turkish Version.	İngilizce	B. MUTLU, Doç. Dr. M.YILMAZ	Uluslararası	Child and Adolescent Mental Health.	SSCI
Makale	Cultural Sensitivity among Clinical Nurses: A Descriptive Study.	İngilizce	Doç. Dr. M. YILMAZ, S. TOKSOY, Z. DİREK, S. BEZİRGAN, M. BOYLU	Uluslararası	Journal of Nursing Scholarship, 49(2), 153-161.	SSCI
Makale	Breast Cancer-Related Knowledge Levels and Health Literacy in Working Women.	İngilizce	B. EKTİR, Doç. Dr. M. YILMAZ	Uluslararası	International Journal of Caring Sciences, 10(3), 1658-1668.	Diğer İndex
Makale	Parents' and Teachers' Expectations of School Nurse Roles: A Scale Development Study	İngilizce	Prof. Dr. A. BAYIK, Yrd. Doç. Dr. J.G. YILDIRIM, A. KALKIM, L. MUSLI, N. YILDIRIM	Uluslararası	International Journal of Nursing Science, 4(3), 303-310	Alan indeksi (EbSCO)
Makale	Behaviours of Students who have Repeated Urinary Tract Infections	İngilizce	Yrd. Doç. Dr. J.G. YILDIRIM	Uluslararası	Urological Nursing, 11(2), 90-97.	Alan indeksi
Makale	Kansere İlişkin Tutumları (Kanser Damgası) Ölçme Anketi- Toplum Versiyonunun Türkçe Geçerlilik Ve Güvenirlik Çalışması	Türkçe	Doç. Dr. M.YILMAZ, G. DİŞSİZ, F.GÖÇMEN, A. K. USLUOĞLU, A.ALACACIOĞLU	Ulusal	Anadolu Hemşirelik ve Sağlık Bilimleri Dergisi 2017; 20 (2):	Ulusal Hakemli
Makale	The Validity and Reliability of the Turkish Form of the Nurses' Role and Competencies Scale	İngilizce	Doç.Dr. E. AKIN KORHAN, Yrd. Doç.Dr. D. UZELLİ YILMAZ	Uluslararası	International Journal of Caring Sciences, 10(3), 1240-1247	EBSCO

Makale	Yaşam Sonu Bakımda İnsan Onuru	Türkçe	Doç.Dr. E.AKIN KORHAN	Ulusal	Ege Tıp Dergisi / Ege Journal of Medicine, 2017, 56(3):162.	TR dizin
Makale	Determination of Attitudes of Nurses in Medical Errors and Related Factors	İngilizce	Doç.Dr. E.AKIN KORHAN	Uluslararası	International Journal of Caring Sciences, 10(2), 794-801.	EBSCO
Makale	The Reliability of the Turkish Version of the Stressors in Students Scale	İngilizce	Doç.Dr. E.AKIN KORHAN	Uluslararası	International Journal of Caring Sciences, 10(3), 1360-1367.	Alan indeksi
Makale	Effect of Peer Teaching Used in Nursing Education on the Performance and Competence of Students in Practical Skills Training	İngilizce	Doç.Dr. E. AKIN KORHAN	Uluslararası	International Journal of Educational Sciences, 2017(16:1-3): 14-20	ESCI
Makale	Hemşirelik Eğitiminde Simülasyon Yönteminin Etkinliği: Bir Sistemik İnceleme	Türkçe	Doç.Dr. E.AKIN KORHAN Yrd. Doç.Dr. D UZELLİ YILMAZ	Ulusal	Türkiye Klinikleri Hemşirelik Bilimleri Dergisi, 2017, 9(3):218-226	TR DİZİN
Makale	The Lock Point of Patient Care Outcomes: Leader of Nursing Service Management: Review	İngilizce	Doç.Dr. ESRA AKIN KORHAN Ar.. Gör. Dr. A.AKBIYIK	Uluslararası	Turkiye Klinikleri J Nurs Sci 2017;9(3):239-44	EBSCO
Makale	Hemşirelerin Bakım Verici Rollerine İlişkin Tutumları ve İlişkili Faktörler	İngilizce	Doç.Dr. E. AKIN KORHAN Yrd. Doç.Dr. D. UZELLİ YILMAZ	Uluslararası	Uluslararası Hakemli Hemşirelik Araştırmaları Dergisi;10; 10.17371/UHD2017.2.05	EBSCO
Makale	Hemşirelik Etiğinde Büyük Bir Sorun: Duyarsızlık	Türkçe	Doç.Dr. E.AKIN KORHAN	Ulusal	Turkiye Klinikleri Journal of Medical Ethics, 3(1), 15-21.	TR DİZİN
Makale	Hemşirelik Öğrencilerinin Klinik Öğretimde Yaşadıkları Etik Sorun Deneyimleri	Türkçe	Doç.Dr. E. AKIN KORHAN	Ulusal	Turkiye Klinikleri Journal of Medical Ethics-Law and History, 2017, 25(1): 20-27.	TR DİZİN
Makale	Determination of Attitudes of Nurses in Medical Errors and Related Factors	İngilizce	Doç.Dr. E. AKIN KORHAN Yrd. Doç.Dr. D. UZELLİ YILMAZ	Uluslararası	International Journal of Caring Sciences, 10(2), 794-801	EBSCO
Makale	Bir Palyatif Bakım Kliniğinde Hemşirelik Bakım Kalitesinin Değerlendirilmesi	Türkçe	Doç.Dr. E.AKIN KORHAN	Ulusal	International Journal of Human Sciences, 14(3), 2968-2980.	EBSCO

Makale	Complications after Thrombolytic Treatment in Patients with Acute Myocardial Infarction and Their Reflection on Nursing Practices.	İngilizce	Yrd. Doç.Dr. D. UZELLİ YILMAZ	Uluslararası	International Journal of Caring Sciences	EBSCO
Makale	Kronik Hastalığı Olan Hastalara Bakım Veren Yakınlarının Uyku Kalitesi ve Yorgunluk Düzeylerinin İncelenmesi	Türkçe	Yrd. Doç.Dr. D. UZELLİ YILMAZ	Ulusal	of Anatolia Nursing and Health Sciences, 20 (2): 90-98.	TR dizin
Makale	Examination of Sacral Tissue Oxygen Saturation among İmmobile Patients	İngilizce	Yrd. Doç. Dr. B.CEYLAN	Uluslararası	Journal of Clinical Nursing. 2017 Dec 8. doi: 10.1111/jocn.14218.	SCI
Makale	Hemşirelik Öğrencilerinin İlaç Dozu Hesaplama Becerileri Konusundaki Görüşleri ve İlaç Uygulama Hataları	Türkçe	Ar. Gör. Dr. A. AKBIYIK	Ulusal	Ege Üniversitesi Hemşirelik Fakültesi Dergisi, 33(1), 39-52	TR DİZİN
Makale	The Infection Prevention and Control Practices of the Ambulance Service.	İngilizce	Ar. Gör. Dr. A. AKBIYIK	Uluslararası	Journal of Human Sciences 14(2), 1225-1241., Doi: 10.14687/jhs.v14i2.3943	ALAN ENDEKSİ
Makale	Reporting of Medication Errors by Pediatric Nurses	İngilizce	D. GÖK, Doç. Dr. H. YILDIRIM SARI	Uluslararası	Journal of Nursing Education and Practice Vol:7 Number 9 Page 25-33	Diğer indeksler
Makale	BUÇH II Çocuk Hastalarda Düşme Riski Skoru: Harizmi ve BUÇH Ölçekleri ile Karşılaştırılması	Türkçe	S. YÖNTEM, D. GÖK, Doç. Dr. H. YILDIRIM SARI, F. AYDINLIK GÜNTÜRKÜN	Ulusal	İzmir Dr. Behçet Uz Çocuk Hast. Dergisi 2017; 7(2):105-112	Diğer indeksler
Makale	Dünyada ve Türkiye’de Engellilik	Türkçe	Doç. Dr. H. YILDIRIM SARI	Ulusal	Türkiye Klinikleri J Pediatr Nurs-Special Topics 2017;3(3):145-50	Diğer indeksler
Makale	Bronkopnömoni Nedeniyle Hastaneye Yatan Çocukların Annelerinin Öz Yeterliliklerinin İncelenmesi	Türkçe	N. CANTILAY, E.ABUT, Ar. Gör. E. ARDAHAN AKGÜL, Öğr. Gör. B. ÖZGÜVEN ÖZTORNACI, Doç. Dr. H. YILDIRIM SARI	Ulusal	İzmir Kâtip Çelebi Üniversitesi Sağlık Bilimleri Fakültesi Dergisi 2017; 2(2): 1-5	Diğer indeksler
Makale	Profiles of the Patient Who Had Compulsory	İngilizce	Doç. Dr. L. BAYSAN ARABACI	Uluslararası	Archives of Psychiatric Nursing 31 (2017) 414–419	SSCI

	Hospitalization in a District Psychiatric Hospital		Arş. Gör. G. TAŞ			
Makale	Dragging Factors in Juvenile Delinquency, Mental Health Problems, and Nursing Care	İngilizce	Doç. Dr. L. BAYSAN ARABACI Arş. Gör. G. TAŞ	Uluslararası	J Psy Nurs. 2017; 8(2): 110-117	ESCI
Makale	Adli Psikiyatri Hemşirelerinin Rol ve Sorumlulukları: Sistemik Derleme	Türkçe	Doç. Dr. L. BAYSAN ARABACI Arş. Gör. G. TAŞ	Uluslararası	J Psy Nurs. 2017; 8(3): 157-164	ESCI
Makale	An Investigation of Cardiovascular Risks in a Group of Children and Adolescents Who Use Atypical Antipsychotics.	İngilizce	Doç. Dr. L. BAYSAN ARABACI	Uluslararası	Issues Ment Health Nurs. 2017 Oct;38(10):872-880	SSCI
Makale	Davranım Bozukluğu Tanılı Ergenlere Verilen Psikoeğitimin Öfke Yönetimine Etkisi	Türkçe	Doç. Dr. L. BAYSAN ARABACI	Uluslararası	Dusunen Adam, 2017; 30(4), 344-353.	ESCI
Makale	Psikiyatride Etik Sorunlar ve Hemşirelerin Sorumlulukları	Türkçe	Doç. Dr. L. BAYSAN ARABACI	Ulusal	Turkiye Klinikleri J Med Ethics Law Hist-Special Topics 2017;3(1):28-39	TR DİZİN
Makale	Türk Aile Yapısında Şiddetin Dünü, Bugünü ve Hemşirelerin Önlemedeki Rolü	Türkçe	Doç. Dr. L. BAYSAN ARABACI	Ulusal	Turkiye Klinikleri J Psychiatr Nurs-Special Topics 2017;3(2):98-103	TR DİZİN
Makale	Hemşirelik Öğrencilerinin Sosyotropi-Otonomi Kişilik Özellikleri ve Kişilerarası Duyarlılıkları ile Facebook Bağımlılıkları Arasındaki İlişki	Türkçe	Doç. Dr. L. BAYSAN ARABACI Arş. Gör. G. TAŞ	Ulusal	Bağımlılık Dergisi, 2017; 18(3), 1-1.	TR DİZİN
Makale	Nurses' Resilience and Effective Factors	Türkçe	Öğr. Gör. A. BÜYÜKBAYRAM	Uluslararası	J Psy Nurs. 2017; 8(2): 118-126	ESCI
Makale	Hemşirelik Öğrencilerinin Yeme Davranışları ve Ortoreksiya Nervosa (Sağlıklı Beslenme Takıntısı) İlişkisi: Kesitsel Bir Çalışma	Türkçe	Öğr. Gör. D. AYAKDAŞ DAĞLI	Uluslararası	J Psy Nurs. 2017; 8(3): 137-144	ESCI
Makale	Psikiyatri	Türkçe	Doç. Dr. L.	Ulusal	İzmir Katip Çelebi	TR DİZİN

	Hemşireliğinde Koruyucu ve Rehabilitasyon Edici Bakımda Teknolojinin Kullanımı		BAYSAN ARABACI Arş. Gör. E. MUTLU		Üniversitesi Sağlık Bilimleri Fakültesi Dergisi; 2017, 2(1) SUPP:1, 29-30	
Makale	Hemşirelikte Güncel Yaklaşımların Bir Sonucu: Travmatik Büyüme	Türkçe	Öğr. Gör. A. BÜYÜKBAYRAM Doç. Dr. Leyla BAYSAN ARABACI Arş. Gör. G. TAŞ	Ulusal	İzmir Katip Çelebi Üniversitesi Sağlık Bilimleri Fakültesi Dergisi; 2017, 2(1) SUPP:1, 27-28	TR DİZİN
Makale	The Relationship between Patient Satisfaction and Emotional Intelligence Skills of Nurses Working in Surgical Clinics	İngilizce	Yard. Doç. Dr. G. OYUR ÇELİK	Uluslararası	Patient Preference and Adherence 2017:11	SCI-Expanded
Makale	Evaluation of Anxiety Levels of Patients Before Colon Surgery	İngilizce	Yard. Doç. Dr. G. OYUR ÇELİK	Ulusal	Turk J Colorectal Dis 2017;27:6-10	TR DİZİN
Kitap Bölümü	Postpartum Fatigue	İngilizce	Ar. Gör. S.ÇETİN AVCI Ar. Gör. G. IŞIK Yrd. Doç. Dr. N.EGELIOĞLU CETİSLİ	Uluslararası	Developments in Health Sciences St. Kliment Ohridski Univerinty Press Sofia,	ISBN:978-954-07-4344-8,
Kitap Bölümü	Simulation Training in Pediatric Nursing: A Systematic Review	İngilizce	Doç. Dr. H. YILDIRIM SARI, Ar. Gör. A. KARAKUL, Ar. Gör. E. ARDAHAN, Öğr. Gör. B. ÖZGÜVEN ÖZTORNACI, Yard. Doç. Dr. Z. DOĞAN	Uluslararası	Developments İn Health Sciences St. Kliment Ohridski University Press Sofia	ISBN 978-954-07-4344-8
Kitap Bölümü	Bölüm Adı: Yoğun Bakım Hastalarında Beslenme Ve Barsak Bakımı	Türkçe	Doç.Dr. E.AKIN KORHAN	Ulusal	Yoğun Bakım Hemşireliği, İstanbul Tıp Kitabevleri, Editör:Asiye Durmaz Akyol, Basım sayısı:1, Türkçe(Bilimsel Kitap),	
Kitap Bölümü	Bölüm Adı: Rahatlığın Bozulması	Türkçe	Doç.Dr. E.AKIN KORHAN	Ulusal	Hemşirelik Tanıları Girişimleri Ve Sonuçları, Andaç Yayınları, Editör:Sibel Erkal İlhan Gülsüm Ançel Gülendaml Hakverdioğlu Yönt, Basım sayısı:1, Türkçe(Bilimsel Kitap	
Kitap Bölümü	Bölüm Adı: Ağrı: Akut	Türkçe	Doç.Dr. E.AKIN KORHAN	Ulusal	Hemşirelik Tanıları Girişimleri Ve Sonuçları, Andaç Yayınları, Editör:Sibel Erkal İlhan Gülsüm Ançel Gülendaml Hakverdioğlu Yönt, Basım sayısı:1, Türkçe(Bilimsel Kitap	
Kitap	Bölüm Adı:	Türkçe	Doç.Dr. E.AKIN	Ulusal	Hemşirelik Tanıları	

Bölümü	Kendini İhmal Etme		KORHAN		Girişimleri Ve Sonuçları, Andaç Yayınları, Editör:Sibel Erkal İlhan Gülsüm Ançel Gülendaml Hakverdioğlu Yönt, Basım sayısı:1, Türkçe(Bilimsel Kitap	
Kitap Bölümü	Bölüm Adı: Kişisel Koruyucu Ekipman Kullanımı	Türkçe	Doç.Dr. E.AKIN KORHAN	Ulusal	Hemşirelik Tanıları Girişimleri Ve Sonuçları, Andaç Yayınları, Editör:Sibel Erkal İlhan Gülsüm Ançel Gülendaml Hakverdioğlu Yönt, Basım sayısı:1, Türkçe(Bilimsel Kitap	
Kitap Bölümü	Bölüm Adı: Yoğun Bakım Hastalarında Üriner Kateterizasyon	Türkçe	Doç.Dr. E.AKIN KORHAN	Ulusal	Hemşirelik Tanıları Girişimleri Ve Sonuçları, Andaç Yayınları, Editör:Sibel Erkal İlhan Gülsüm Ançel Gülendaml Hakverdioğlu Yönt, Basım sayısı:1, Türkçe(Bilimsel Kitap	
Kitap Bölümü	Bölüm Adı: Bakım Verme Rolünde Zorlanma Riski	Türkçe	Doç.Dr. E.AKIN KORHAN	Ulusal	Hemşirelik Tanıları Girişimleri Ve Sonuçları, Andaç Yayınları, Editör:Sibel Erkal İlhan Gülsüm Ançel Gülendaml Hakverdioğlu Yönt, Basım sayısı:1, Türkçe(Bilimsel Kitap	
Kitap Bölümü	Bölüm Adı: Ağrı: Kronik	Türkçe	Doç.Dr. E.AKIN KORHAN	Ulusal	Hemşirelik Tanıları Girişimleri Ve Sonuçları, Andaç Yayınları, Editör:Sibel Erkal İlhan Gülsüm Ançel Gülendaml Hakverdioğlu Yönt, Basım sayısı:1, Türkçe(Bilimsel Kitap	
Kitap Bölümü	Bölüm Adı: Kanama Riski	Türkçe	Doç.Dr. E.AKIN KORHAN	Ulusal	Hemşirelik Tanıları Girişimleri Ve Sonuçları, Andaç Yayınları, Editör:Sibel Erkal İlhan Gülsüm Ançel Gülendaml Hakverdioğlu Yönt, Basım sayısı:1, Türkçe(Bilimsel Kitap	
Kitap Bölümü	Bölüm Adı: Deri Bütünlüğünde Bozulma Riski	Türkçe	Doç.Dr. E.AKIN KORHAN	Ulusal	Hemşirelik Tanıları Girişimleri Ve Sonuçları, Andaç Yayınları, Editör:Sibel Erkal İlhan Gülsüm Ançel Gülendaml Hakverdioğlu Yönt, Basım sayısı:1, Türkçe(Bilimsel Kitap	
Kitap Bölümü	Bölüm Adı: Bakım Verme Rolünde Zorlanma	Türkçe	Doç.Dr. E.AKIN KORHAN	Ulusal	Hemşirelik Tanıları Girişimleri Ve Sonuçları, Andaç Yayınları, Editör:Sibel Erkal İlhan Gülsüm Ançel Gülendaml Hakverdioğlu Yönt, Basım sayısı:1, Türkçe(Bilimsel Kitap	

Kitap Bölümü	Bölüm Adı: Konstipasyon Riski	Türkçe	Doç.Dr. E.AKIN KORHAN	Ulusal	Hemşirelik Tanıları Girişimleri Ve Sonuçları, Andaç Yayınları, Editör:Sibel Erkal İlhan Gülsüm Ançel Gülendaml Hakverdioğlu Yönt, Basım sayısı:1, Türkçe(Bilimsel Kitap	
Kitap Bölümü	Bölüm Adı: Palyatif Bakım Ve Etik	Türkçe	Doç.Dr. E.AKIN KORHAN	Ulusal	Hemşirelik Tanıları Girişimleri Ve Sonuçları, Andaç Yayınları, Editör:Sibel Erkal İlhan Gülsüm Ançel Gülendaml Hakverdioğlu Yönt, Basım sayısı:1, Türkçe(Bilimsel Kitap	
Kitap Bölümü	Bölüm Adı: Hall Tedavi, Öz, Bakım Modeli.	Türkçe	Doç.Dr. E.AKIN KORHAN	Ulusal	Hemşirelik Teorileri Ve Modelleri, Akademi Basım ve Yayıncılık, İstanbul	
Kitap Bölümü	Alkol Madde Bağımlısı Olan Hastaya Yaklaşım	Türkçe	Öğr. Gör. D. AYAKDAŞ DAĞLI	Ulusal		
Kitap Bölümü	Agresyonu Olan Hastaya Yaklaşım	Türkçe	Öğr. Gör. D. AYAKDAŞ DAĞLI	Ulusal		
Kitap Bölümü	Özkıyım Riski Olan Hastaya Yaklaşım	Türkçe	Öğr. Gör. D.AYAKDAŞ DAĞLI	Ulusal		
Kitap Bölümü	Görüşme Yapma	Türkçe	Arş. Gör. GTAŞ	Ulusal		
Kitap Bölümü	Anksiyetesi Olan Hastaya Yaklaşım	Türkçe	Arş. Gör. GTAŞ	Ulusal		
Kitap Bölümü	Manik Dönemde Olan Hastaya Yaklaşım	Türkçe	Öğr. Gör. A. BÜYÜKBAYRAM	Ulusal		
Kitap Bölümü	Gevşeme Egzersizleri	Türkçe	Öğr. Gör. A. BÜYÜKBAYRAM	Ulusal		
Kitap Bölümü	Acilde Psikiyatrik Değerlendirme, Triaaj ve Psikiyatri Hastasına Yaklaşım	Türkçe	Öğr. Gör. A. BÜYÜKBAYRAM	Ulusal		
Kitap Bölümü	Ruh Sağlığı İçin Tehdit: Şiddet	Türkçe	Doç. Dr. L. BAYSAN ARABACI	Ulusal		
Kitap Bölümü	Adli Psikiyatri	Türkçe	Doç. Dr. L. BAYSAN ARABACI	Ulusal		
Çeviri	Hemşirelik girişimleri Sınıflaması (NIC)	Türkçe	Doç.Dr. E.AKIN KORHAN	Ulusal	Hemşirelik Girişimleri Sınıflaması (NIC), Nobel Tıp Kitabevleri, Nobel Tıp Kitabevleri, Editör:Firdevs Erdemir, Sultan Kav, Arzu Akman Yılmaz, Basım sayısı:1, Sayfa Sayısı 563, ISBN:978-605-335-287-7	
Bildiri	Riskli Gebeliklerin Postpartum Dönemde Emzirme Üzerine	Türkçe	Ar. Gör. G. IŞIK Yrd. Doç. Dr. N.EGELIOGLU CETISLI	Uluslararası	II. Uluslararası Gebelik Doğum ve Lohusalık Kongresi	Poster

	Etkisi					
Bildiri	Postpartum Dönemde Unutulan Bir Sorun: Yorgunluk	Türkçe	Ar. Gör. S.ÇETİN AVCI Aş. Gör. Gn IŞIK Yrd. Doç. Dr. N.EGELIOGLU CETISLI	Uluslararası	II. Uluslararası Gebelik Doğum ve Lohusalık Kongresi	Poster
Bildiri	Gelecekte Hemşirelik Eğitimindeki Değişimler	Türkçe	Öğr. Gör. E.D. TOP , Prof. Dr. G. ERTEM	Uluslararası	Uluslararası Karadeniz Hemşirelik Eğitimi Kongresi	Poster
Bildiri	Hemşire Öğrenciler Ve Klinik Hemşirelerin Hemşirelik Eğitimi Ve Eğitimcileri Hakkındaki Görüşleri	Türkçe	Öğr. Gör. E.D. TOP, Feriştah SARI, Prof. Dr. G. ERTEM	Uluslararası	Uluslararası Karadeniz Hemşirelik Eğitimi	Poster
Bildiri	Hemşirelik Eğitiminde İnovasyon	Türkçe	Ç. VERİCİ, Öğr. Gör. E.D. TOP , Prof. Dr. GERTEM	Uluslararası	ÖHDER I. Uluslararası IV. Ulusal Bireysel Gelişim Günleri Kongresi	Poster
Bildiri	Postmenopozal Dönemdeki Kadınlarda Cinsellik ve Cinsel Sağlık ile ilgili Son On Yılda Yapılan Çalışmaların Sistematiik Olarak İncelenmesi	Türkçe	Öğr. Gör. E.D. TOP , Prof. Dr. G. ERTEM	Uluslararası	I. Uluslararası X. Ulusal İzmir İleri Yaş Sempozyumu	Poster
Bildiri	The Effectiveness On Health Literacy of a Health Development and Health Protection Course in a Nursing First Class Degree Students, Association of Thrace Universities	İngilizce	Yrd. Doç. Dr. J.G. YILDIRIM DUMAN, Öğr. Gör. F.DERELİ, N. ULUK	Uluslararası	1 st International Health Sciences Congress, 23-25 November 2017, Edirne, 394.	Poster
Bildiri	Assessment of the Prevalence of Obesity, Stunting and Hypertension among Primary School Children,	İngilizce	Doç. Dr. M. YILMAZ, Yrd. Doç. Dr. B. AKTAŞ, Öğr. Gör. F.DERELİ, Doç. Dr. H.YILDIRIM SARI, Ar. Gör. G. KUNDAKCI, Z. TİRAKİ	Uluslararası	EAP 2017 Congress and Master Course, October 12-15, Ljubljana, Slovenia, 104. DOI 10.1007/s00431-017-2979-8.	Poster
Bildiri	Göç ve Hemşirelik	İngilizce	Öğr. Gör. F. DERELİ, E. ASLAN, A. SÖĞÜT	Uluslararası	ÖHDER I. Uluslararası IV. Ulusal Bireysel Gelişim Günleri Kongresi, 13-15 Nisan 2017, İzmir. Özet Kitabı, s: 161-162.	Poster
Bildiri	Hemşirelik		Öğr. Gör. F.	Uluslararası	ÖHDER I. Uluslararası	Poster

	Öğrencilerinin Uygulamalarda Yaşadığı Sorunlar ve Mobbing Algılarının Belirlenmesi	İngilizce	DERELİ, R. DELİDUMAN, E. TAŞTEMÜRLÜ, G.ALTINBAŞ, M. GÜNBAŞ		IV. Ulusal Bireysel Gelişim Günleri Kongresi, 13-15 Nisan 2017, İzmir. Özet Kitabı, s: 115-116.	
Bildiri	The Knowledge And Practice Of Mothers Regarding The Use Of Vitamin D In Babies' Health.	İngilizce	Doç. Dr. Ş. DAĞHAN, Prof. Dr. A.UYSAL TORAMAN., Ar. Gör. F. SAVAN, Ar. Gör. G. TAŞKIRAN, Ar. Gör. G. YELTEN	Uluslararası	International Council of Nurses Congrees	Poster
Bildiri	Üniversite Öğrencilerinde Akran Desteği ve Sosyal Öz-Yeterlik Algısının Değerlendirilmesi.	İngilizce/ Türkçe	S. TANRIVERDİ, B. GİDER, Ar. Gör. G. YELTEN., Doç. Dr. M. YILMAZ,	Uluslararası	ÖHDER I.Uluslararası IV.Ulusal Bireysel Gelişim Günleri	Poster
Bildiri	Yaşlı Bireylerde Hidrasyonun Sürdürülmesi ve Hemşirenin Rolü.	İngilizce/ Türkçe	Ar. Gör. G. YELTEN, Doç. Dr. Ş. DAĞHAN	Uluslararası	1. Uluslararası 10. Ulusal İzmir İleri Yaş Sempozyumu	Poster
Bildiri	The Relationship between the Nursing Students Information Literacy Self-Efficacy and Lifelong Learning Tendencies	İngilizce/ Türkçe	Doç. Dr. M. YILMAZ, Ar. Gör. G. KUNDAKCI, M. DİKMEN, F.S. BASOGLU, G. AGTAS, Doç. Dr. H. YILDIRIM SARI	Uluslararası	Uluslararası Karadeniz Hemsirelik Eğitimi Kongresi(Yayın No:3871418)	Poster
Bildiri	Yaslılarda Toplum Temelli Düşme Önleme Programlarının Maliyet-Etkililiği: Sistemik Derleme	İngilizce/ Türkçe	Ar. Gör. G. KUNDAKCI, Doç. Dr. M. YILMAZ,	Uluslararası	1. Uluslararası 10. Ulusal İleri Yas Sempozyumu (Özet Bildiri/Poster)(Yayın No:3492375)	Poster
Bildiri	Sağlık Okuryazarlığını Anlamak: Evde Bakım Hizmetlerine Etkisi	İngilizce/ Türkçe	Doç. Dr. M. YILMAZ,	Uluslararası	4.Ulusal ve Uluslararası Katılımlı Evde Sağlık ve Bakım Kongresi 23-25 Kasım 2017, İstanbul	Poster
Bildiri	Sağlık Okuryazarlığı: Yaşlı Sağlığına Etkisi	İngilizce/ Türkçe	Doç. Dr. M. YILMAZ,	Uluslararası	1. Uluslararası 10. Ulusal İleri Yas Sempozyumu (Özet Bildiri/Poster) (Yayın No:3492375)	Poster
Bildiri	Kronik Hastalıklarda Transteoritik Modele Dayandırılarak Motivasyonel Görüşme Tekniğinin Uygulanması	İngilizce	A.DOĞRU, Z. ARABACI, Yrd. Doç. Dr. J.G. YILDIRIM DUMAN	Uluslararası	Adnan Menderes Üniversitesi 1. Uluslararası Sağlık Bilimleri Kongresi	Poster
Bildiri	Investigation of Effective Variables in	İngilizce	Yrd. Doç. Dr. J.G. YILDIRIM DUMAN, Doç. Dr.	Uluslararası	1 st International Health Sciences Congress, 23-25 November 2017, Edirne.	Poster

	Diabetic Persons' Compliance of Exercise and Diet		M. ARDAHAN, A. ÇEVİRGEN		(poster bildiri)	
Bildiri	Nursing Students' Healthy Life Style	İngilizce	Yrd. Doç. Dr. J.G. YILDIRIM DUMAN, A. ÇEVİRGEN	Uluslararası	1 st International Health Sciences Congress, 23-25 November 2017, Edirne. (poster bildiri)	Poster
Bildiri	Examination of Medication Usage Behaviors of University Students	İngilizce	Yrd. Doç. Dr. J.G. YILDIRIM DUMAN, A. ÇEVİRGEN	Uluslararası	1 st International Health Sciences Congress, 23-25 November 2017, Edirne. (poster bildiri)	Poster
Bildiri	Definition of Life Style behaviors of obese children according to the Health Belief Model	İngilizce	Yrd. Doç. Dr. J.G. YILDIRIM DUMAN, N. ULUK, Z. ARABACI	Uluslararası	1 st International Health Sciences Congress, 23-25 November 2017, Edirne. (poster bildiri)	Poster
Bildiri	Physical Abuse Potential in Mothers of Children and Adolescents with an Intellectual Disabilities	İngilizce	Doç. Dr. H. YILDIRIM SARI, Ar. Gör. E. ARDAHAN. Öğr. Gör. B. ÖZGÜVEN ÖZTORNACI, Yrd. Doç. Dr. A. GİRLİ, Prof. Dr. B.DÜNDAR	Uluslararası	2017 European Academy of Paediatrics	Poster
Bildiri	Aşırı Koruyucu Tutum Sergileyen Ailelerde Talasemili Çocuk Olmak	Türkçe	Ar. Gör. A. KARAKUL, Doç. Dr. S. ŞENOL	Uluslararası	Uluslararası Sağlık Bilimleri Kongresi	Poster
Bildiri	Engelli Annelerin Bebek ve Çocuk Bakımı Konusundaki Deneyimleri	Türkçe	Yrd. Doç. Dr. Nuray EGELİOĞLU CETİŞLİ, Arş. Gör. Gülşen IŞIK, Arş. Gör. Esra ARDAHAN, Öğr. Gör. Ekin Dila Top, Öğr. Gör. Beste ÖZGÜVEN ÖZTORNACI, Doç. Dr. Hatice YILDIRIM SARI	Uluslararası	II. Uluslararası Gebelik Doğum ve Lohusalık Kongresi	Sözel
Bildiri	Postpartum Fiziksel Semptom Şiddeti Ölçeğinin Geçerlik ve Güvenirlik Çalışması	Türkçe	Gülden Arkan, Yrd. Doç. Dr. Nuray EGELİOĞLU CETİŞLİ	Uluslararası	I. Adnan Menderes Üniversitesi Sağlık Bilimleri Kongresi	Sözel
Bildiri	Hemşirelerin Bireysel Ve Profesyonel Değerlerinde Kuşaklararası Farklılıklar	Türkçe	Arş. Gör. Gülşen IŞIK Yrd. Doç. Dr. Nuray EGELİOĞLU CETİŞLİ, Prof. Dr. Yasemin TOKEM, Dilan YILMAZ, Aylin İLHAN	Uluslararası	I. Adnan Menderes Üniversitesi Sağlık Bilimleri Kongresi	Sözel
Bildiri	Engelli Annelerin Bebek ve Çocuk	Türkçe	Yrd. Doç. Dr. Nuray EGELİOĞLU	Uluslararası	II. Uluslararası Gebelik Doğum ve Lohusalık	Sözel

	Bakımı Konusundaki Deneyimleri		CETİŞLİ, Arş. Gör. Gülşen IŞIK, Arş. Gör. Esra ARDAHAN, Öğr. Gör. Ekin Dila Top, Öğr. Gör. Beste ÖZGÜVEN ÖZTORNACI, Doç. Dr. Hatice YILDIRIM SARI		Kongresi	
Bildiri	Hemşirelerin İletişim Becerileri ile Benlik Saygısı Arasındaki İlişkinin İncelenmesi	Türkçe	Öğr. Gör. Ekin Dila TOP, Feriştah SARI, Göktan TURHAN, Burcu GÜNEŞ	Uluslararası	I. Uluslararası Sağlık Bilimleri Kongresi	Sözel
Bildiri	Gebelikte Görülen Depresif Semptomların Sağlıklı Yaşam Biçimi Davranışlarına Etkisi	Türkçe	Öğr. Gör. Ekin Dila TOP, Prof. Dr. Gül ERTEM	Uluslararası	I. Uluslararası Sağlık Bilimleri Kongresi Sözel	Sözel
Bildiri	Kültürlerarası Beceri Ölçeği' nin Türkçe Geçerlik ve Güvenirlik Çalışması	İngilizce/ Türkçe	Doç. Dr. M. YILMAZ, Yrd. Doç. Dr. J.G. YILDIRIM DUMAN, Doç. Dr. Ş. DAĞHAN,	Uluslararası	1. Uluslararası Sağlık Bilimleri Kongresi, Aydın	Sözel
Bildiri	Evli Kadınların Servikal Kansere İlişkin Bilgi Düzeyi, Öz-Etkililik Ve Sağlık Okuryazarlığı Düzeyleri	İngilizce/ Türkçe	Z. TIRAKI, Doç. Dr. M. YILMAZ,	Uluslararası	1. Uluslararası Sağlık Bilimleri Kongresi, Aydın	Sözel
Bildiri	Attitudes of the Nurses in Turkey to Lesbian, Gay, Bisexual And Trans Individuals (LGBT).	İngilizce	Dr. A.UYSAL TORAMAN, Ar. Gör. G. KUNDAKCI, C. ULUSOY	Uluslararası	International Council of Nurses Congrees (Özet Bildiri/Sözlü)	Sözel
Bildiri	Hemşirelik Bölümü Son Sınıf Öğrencilerinin Değer Tercihleri İle Mesleki Değerleri Arasındaki İlişkinin İncelenmesi	İngilizce/ Türkçe	Ar. Gör. G. KUNDAKCI, A. GÜMÜŞ, Doç. Dr. M. YILMAZ	Uluslararası	ÖHDER I.Uluslararası IV.Ulusal Bireysel Gelişim Günleri (Özet Bildiri/Sözlü)	Sözel
Bildiri	Parents' Perception of School Nurses	İngilizce	Yıldırım Duman Jülde Gülizar, Çevirgen Askın	Uluslararası	1 st International Health Sciences Congress, 23-25 November 2017, Edirne. (poster bildiri)	Sözel
Bildiri	Kronik Hastalıkların Öz-Yönetimi: Olgu Bilim Çalışması	İngilizce/ Türkçe	Yrd. Doç. Dr. J.G. YILDIRIM DUMAN, Z. ARABACI	Uluslararası	1. Uluslararası Sağlık Bilimleri Kongresi, Aydın	Sözel
Bildiri	Oral Antikoagülan Tedavi Yönetiminde	İngilizce/ Türkçe	Yrd. Doç. Dr. J.G. YILDIRIM DUMAN, Prof. Dr.	Uluslararası	1. Uluslararası Sağlık Bilimleri Kongresi, Aydın	Sözel

	İlişkili Faktörler		A. BAYIK			
Bildiri	Antikoagülan Kullanan Yaşlıların Öz-Yönetimini Güçlendirmede 5A Modeli İle Motivasyonel Görüşme Tekniğinin Kullanılması	İngilizce/ Türkçe	Yrd. Doç. Dr. J.G. YILDIRIM DUMAN,	Uluslararası	1. Uluslararası Sağlık Bilimleri Kongresi, Aydın	Sözel
Bildiri	The Results of Simulation Training In Pediatric Nursing Education: A Pilot Study	Türkçe	Doç. Dr. H. YILDIRIM SARI, Öğr. Gör. B. ÖZGÜVEN ÖZTORNACI, Ar. Gör. E. ARDAHAN, Ar. Gör. A. KARAKUL, Yard. Doç. Dr. Z. DOĞAN, Ar. Gör. P. DOĞAN	Uluslararası	6. Ulusal 1. Uluslararası Pediatri Hemşireliği Kongresi	Sözel
Bildiri	Simulation Training In Pediatric Nursing: A Systematic Review-Pediatri Hemşireliğinde Simülasyon Eğitimi: Sistemik İnceleme	Türkçe	Doç. Dr. H. YILDIRIM SARI, Ar. Gör. A. KARAKUL, Ar. Gör. E. ARDAHAN, Öğr. Gör. B. ÖZGÜVEN ÖZTORNACI, Yard. Doç. Dr. Z. DOĞAN	Uluslararası	6. Ulusal 1. Uluslararası Pediatri Hemşireliği Kongresi	Sözel
Bildiri	Effects of Watching Cartoons on Pain in Children during Venipuncture	İngilizce	Ar. Gör. E. ARDAHAN, Y. KARAHAN, F. S. BAŞOĞLU, A. OĞUL, Öğr. Gör. B. ÖZGÜVEN ÖZTORNACI, P.YETİM, Doç. Dr. H. YILDIRIM SARI	Uluslararası	2017 European Academy of Paediatrics	Sözel
Bildiri	6-24 Ay Bebeği Olan Annelerin Bebeklerinin Ek Besine Geçiş Konusunda Bilgi, İnanış Ve Davranışları	İngilizce	Yrd. Doç. Dr. N. AKÇAY DİDİŞEN, Ar. Gör. A. KARAKUL, Ar. Gör. D. ZENGİN, N. ÖZCAN	Uluslararası	IV. International Multidisciplinary Congress of Euroasia	Sözel
Bildiri	Annelerin Ateşli Çocuğa Yaklaşımı ve Ateş Fobilerinin İncelenmesi	İngilizce	Yrd. Doç. Dr. N. AKÇAY DİDİŞEN, Ar. Gör. D. ZENGİN, Ar. Gör. A. KARAKUL, Ü. SARAÇ	Uluslararası	IV. International Multidisciplinary Congress of Euroasia	Sözel
Bildiri	Talasemili Çocukların Yazılı Basındaki Yansımaları	Türkçe	Ar. Gör. Atiye KARAKUL, Doç. Dr. Selmin ŞENOL	Uluslararası	1.Uluslararası Sağlık Bilimleri Kongresi	Sözel
Bildiri	Infiltration and Extravasation in	Türkçe	Yrd. Doç. Dr. G. ÖZALP	Uluslararası	International Conference on Nursing	Sözel

	Pediatric Patients: A Prevalence Study in a Children's Hospital		GERÇEKER, Ar. Gör Dr. A. KAHRAMAN, Yrd. Doç. Dr. F. YARDIMCI, Yrd. Doç. Dr. E. BİLSİN, Ar. Gör Ş. BİNAY, Ar. Gör H. N. ÇEVİK ÖZDEMİR, Ar. Gör A. KARAKUL, Ar. Gör D. ZENGİN, Ar. Gör S. ARDAHAN SEVGİLİ, Ar. Gör M. GÜMÜŞ, Prof. Dr. Z. BAŞBAKKAL, S. AKPINAR			
Bildiri	Annelerin Ateşli Çocuğa Yaklaşımı ve Ateş Fobilerinin İncelenmesi	İngilizce	Yrd. Doç. Dr. N. AKÇAY DİDİŞEN, Ar. Gör. D. ZENGİN, Ar. Gör. A. KARAKUL, Ü. SARAÇ	Uluslararası	IV. International Multidisciplinary Congress of Euroasia	Sözel
Bildiri	Ürogenital Cerrahi Operasyon Geçirecek Çocuklarda Psikososyal Semptomların ve Annelerinin Kaygı Durumlarının Belirlenmesi	Türkçe/İng	Ö.AKARSU, Yrd.Doç.Dr Z. DOĞAN, G. EVREN, İ. Koç, Z. T. ATA	Uluslararası	6. Ulusal 1. Uluslararası Pediatri Hemşireliği Kongresi	Sözel
Bildiri	Çocuk Sağlığı ve Hastalıkları Hemşireliği Dersini Almış Hemşirelik Öğrencilerinin Çocuk Olgularda NANDA-I Hemşirelik Tanılarını Belirleyebilme Düzeyleri	Türkçe/İng	Yrd.Doç.Dr Z. DOĞAN, Ö.AKARSU, M.N. AYDOĞAN, M. BİRCAN	Uluslararası	6. Ulusal 1. Uluslararası Pediatri Hemşireliği Kongresi	Sözel
Bildiri	Nursing Students' Individual Innovativeness Levels	Türkçe/İng	Ö. AKARSU, Yrd.Doç.Dr Z. DOĞAN, Prof. Dr. S. YILDIZ, M. GÜLMEZ, G. UÇAN	Uluslararası	Trakya Üniversiteler Birliği 1. Uluslararası Sağlık Bilimleri Kongresi	Sözel
Bildiri	The Impact of the diabetes education to teachers on diabetes management of children with type 1 diabetes in the school setting	İngilizce	Yrd.Doç.Dr. Z. DOĞAN, S. BALCI	Uluslararası	43rd Annual Conference of the International Society for Pediatric and Adolescent Diabetes	Sözel
Bildiri	Radiation Safety in Operating	Türkçe	Yrd. Doç. Dr. G. OYUR ÇELİK, Arş. Gör. S.	Uluslararası	2. Uluslararası 10. Ulusal Türk Cerrahi ve Ameliyathane Hemşireliği	

	Room		ESKİDEMİR		Kongresi	
Bildiri	Koroner Arter Hastalarına İnvaziv Girişim Öncesi Uygulanan Müzik Terapinin Ağrı, Anksiyete ve Yaşamsal Belirtiler Üzerine Etkisi: Randomize Kontrollü Bir Çalışma	Türkçe	Yrd. Doç. Dr. G. OYUR ÇELİK	Uluslararası	2. Uluslararası 10. Ulusal Türk Cerrahi ve Ameliyathane Hemşireliği Kongresi	
Bildiri	If You Were, What Would You Do?	Türkçe	Yrd. Doç. Dr. G. OYUR ÇELİK, Arş. Gör. S. ESKİDEMİR	Uluslararası	Uluslararası Hemşirelik Uygulamalarında Etik Kongresi	
Bildiri	Yaşlı Cerrahi Hastasında Ağrı Yönetimi	Türkçe	Yrd. Doç. Dr. G. OYUR ÇELİK	Uluslararası	I. Uluslararası 10. Ulusal İzmir İleri Yaş Sempozyumu	Bildiri
Bildiri	Pediatric Hemşirelerinin Psikososyal Gelişimleri İle Çocuk Sevme Durumları Arasındaki İlişkinin Belirlenmesi	Türkçe	M. ÇALIKUŞU İNCEKAR, A. İ. YANGİL, G. KAYA, G. GENÇ, Yrd.Doç.Dr Z. DOĞAN, Prof. Dr. S. YILDIZ	Ulusal	Ulusal Hemşirelik Öğrencileri Kongresi UHOK2017	Sözel
Bildiri	Çocuk Sağlığı ve Hastalıkları Hemşireliği Dersini Almış Hemşirelik Öğrencilerinin Çocuk Olgularda NANDA-I Hemşirelik Tanılarını Belirleyebilme Düzeyleri	Türkçe	Yrd.Doç.Dr Z. DOĞAN, Ö. AKARSU, M. N. AYDOĞAN, M. BİRCAN	Ulusal	Ulusal Hemşirelik Öğrencileri Kongresi UHOK2017	Poster
Bildiri	2012-2017 Yılları Arasında Hemşirelerin İletişim Ve İletişim Becerileri İle İlgili Yapılan Çalışmaların Sistemik Olarak İncelenmesi	Türkçe	Öğr. Gör. Ekin Dila TOP, Feriştah SARI, Göktan TURHAN, Burcu GÜNEŞ	Ulusal	I. Sağlık Hizmetlerinde İletişim Kongresi	Sözel
Bildiri	Pediatric Hemşireliği Dersi Alan Öğrencilerin Uygulama Hedeflerine Ulaşma Durumu	Türkçe	Doç. Dr. H. YILDIRIM SARI, Öğr. Gör. B. ÖZGÜVEN ÖZTORNACI, Ar. Gör E. ARDAHAN	Ulusal	10. Ege Pediatri ve 6. Ege Pediatri Hemşireliği Kongresi	Sözel

Bildiri	Günübirlilik Cerrahi Uygulanan 6-12 Yaş Arası Çocukların Ameliyat Önlüğü Tercihlerinin Belirlenmesi	Türkçe	Yrd. Doç. N. AKÇAY DİDİŞEN, Ar. Gör A. KARAKUL, N. NASUFLAR, A. İSLAMOĞLU, E. DİVARCI	Ulusal	21. Ulusal Çocuk Cerrahisi Hemşireliği Kongresi	Sözel
Bildiri	Nazogastrik Tüp Beslenen Çocukların Bakım Vericilerinin Bilgi Düzeyi Ve Yaşadıkları Sorunlar	Türkçe	Öğr. Gör.B. ÖZGÜVEN ÖZTORNACI, Ö. BEZGIN, Doç. Dr. H. YILDIRIM SARI, G. GÜDER, P. YETİM, Ar. Gör. E. ARDAHAN, N. UYSAL, Doç. Dr. N. OLGAC DÜNDAR	Ulusal	10. Ege Pediatri ve 6. Ege Pediatri Hemşireliği Kongresi	Sözel
Bildiri	Pediatri Hemşireliğinde Bakım Paketi Uygulamaları	Türkçe	Öğr. Gör. B. ÖZGÜVEN ÖZTORNACI, Ar. Gör E. ARDAHAN, Doç. Dr. H. YILDIRIM SARI	Ulusal	14. Çocuk Acil Tıp ve Yoğun Bakım Kongresi ve 10. Çocuk Acil Tıp ve Yoğun Bakım Hemşireliği Kongresi	Sözel
Bildiri	Pediatri Hemşireliği İntörn Öğrencilerinin Potasyum Dengesi Konusundaki Bilgilerinin Belirlenmesi	Türkçe	Öğr. Gör. B. ÖZGÜVEN ÖZTORNACI, Ar. Gör E. ARDAHAN AKGÜL, Doç. Dr. H. YILDIRIM SARI	Ulusal	14. Çocuk Acil Tıp ve Yoğun Bakım Kongresi ve 10. Çocuk Acil Tıp ve Yoğun Bakım Hemşireliği Kongresi	Sözel
Bildiri	Çocuk Sağlığı ve Hastalıkları Hemşireliği Dersini Almış Hemşirelik Öğrencilerinin Çocuk Olgularda NANDA-I Hemşirelik Tanılarını Belirleyebilme Düzeyleri	Türkçe	Yrd.Doç.Dr Z. DOĞAN, Ö. AKARSU, M. N. AYDOĞAN, M. BİRCAN	Ulusal	Ulusal Hemşirelik Öğrencileri Kongresi UHOK2017	Poster
Bildiri	Yanığı Olan Hastanın Gordon'un Fonksiyonel Sağlık Örüntüleri Modeli'ne Göre Değerlendirilmesi: Olgu Sunumu	Türkçe	A. ALTIN, Ar. Gör E. ARDAHAN	Ulusal	10. Ege Pediatri ve 6. Ege Pediatri Hemşireliği Kongresi	Poster
Bildiri	Lober Pnömoni Tanılı Hastanın Gordon'un Fonksiyonel Sağlık Örüntüleri Modeli'ne Göre Değerlendirilmesi: Olgu Sunumu	Türkçe	N. KARAOĞLAN, A. ÇATIKOĞLU, Ar. Gör E. ARDAHAN	Ulusal	10. Ege Pediatri ve 6. Ege Pediatri Hemşireliği Kongresi	Poster
Bildiri	Kanserli	Türkçe	M. DİKMEN, Ar.	Ulusal	10. Ege Pediatri ve 6. Ege	Poster

	Çocuklarda Ağrı ve Anksiyetenin Azaltılmasında Akupresür Masajı: Olgu Sunumu		Gör A. KARAKUL, Yrd. Doç. Dr. Z. DOĞAN, Hem. S. USLU		Pediatri Hemşireliği Kongresi	
Bildiri	Tedaviye Uyumda Öz Yönetimin Kazandırılması: Olgu Sunumu	Türkçe	Ar. Gör A. KARAKUL R. BULUT, N. GEMALMAZ, Doç. Dr. S. ŞENOL	Ulusal	11. Pediatrik Hematoloji Kongresi	Poster
Bildiri	Self İnfüzyon Neden Önemli?	Türkçe	Doç. Dr. S. ŞENOL, Ar. Gör A. KARAKUL, R. BULUT, N. GEMALMAZ	Ulusal	Hemofili Vakalarla Eğitim Sempozyumu	Poster
Bildiri	Ameliyat Öncesi Cilt Temizliği ve Cerrahi Alan Enfeksiyonları	Türkçe	Yrd. Doç. Dr. G. OYUR ÇELİK, Arş. Gör. S. ESKİDEMİR	Ulusal	1. Karadeniz Cerrahi Hemşireliğinde Temel Yaklaşımlar Kongresi	Bildiri
Makale	Validity and Reability of The Diabetes Family Support and Conflict Scale in Turkish	English	Funda Sofulu,Elif Ünsal Avdal,Burcu Arkan	Uluslararası	Acta Medica Mediterranea , 2017	SCI-Expanded
Makale	<u>The Relationship between Obesity and Diabetes</u>	English	Funda SOFULU, Elif ÜNSAL AVDAL, Berna Nilgün ÖZGÜR SOY URAN, İsmail AYVAZ, Yasemin TOKEM	Uluslararası	Medical Science 2017	ESCI
Makale	Determination of the Level of Knowledge of Clinical Nurses about OralAnti-Diabetics	English	Elif ÜNSAL AVDAL, Berna Nilgün ÖZGÜR SOY URAN, Yasemin TOKEM, Hüsnü YILMAZ ,Burcu ARKAN	Uluslararası	International Journal of Caring Science 2017	EBSCO
Makale	Nursing at Inflammatory Bowel Diseases	English	Berna Nilgün ÖZGÜR SOY URAN, Elif ÜNSAL AVDAL	Uluslararası	Advanced Research Gastroenterology and Hepatology 2017	ALAN İndeksleri
Makale	Diabetes management and palliative care :Example of Turkey	English	Elif ÜNSAL AVDAL, Berna Nilgün ÖZGÜR SOY URAN, Hüsnü YILMAZ	Uluslararası	nursing and palliative care 2017	ALAN İndeksleri
Makale	A Determination of The Quality of	English	Nurcan ÖZYAZICIOĞLU, Elif ÜNSAL	Uluslararası	International Journal of Nursing Science 2017	ALAN İndeksleri

	children and Adolescent with Type 1 Diabetes and their Parents		AVDAL, Halil SAĞLAM			
Makale	The effect of inflammatory bowel disease in the elderly population	English	Berna Nilgün ÖZGÜR SOY URAN, Elif ÜNSAL AVDAL, Aslıhan METE, Duygu AKBAŞ	Uluslararası	Medical Science 2017	ALAN İndeksleri
Makale	What is the connection between diabetes and depression?	English	Elif ÜNSAL AVDAL, Berna Nilgün ÖZGÜR SOY URAN, Burcu ARKAN, Funda SOFULU	Uluslararası	Medical Science 2017	ALAN İndeksleri
Makale	Analysis of the Relation between the Perception and Attitudes of Illness and Gender in Patients Diagnosed with Diabetes: The Example of Turkey	English	Kader KENİ, ELİF ÜNSAL AVDAL, Hüsnü YILMAZ, Berna Nilgün ÖZGÜR SOY URAN	Uluslararası	International Journal of Caring Sciences 2017	EBSCO
Makale	Investigate Stress Levels of Nursing Students in First Oncology Clinical Experience	English	ELİF ÜNSAL AVDAL, Burcu ARKAN, Berna Nilgün ÖZGÜR SOY URAN	Uluslararası	Advanced Practices in Nursing 2017	EBSCO
Makale	Analysis of the Effect of Sleep Quality on the Life Quality of Irritable Bowel Syndrome Patients	English	Nilüfer ÜNER, Elif ÜNSAL AVDAL, Berna Nilgün ÖZGÜR SOY URAN, Zehra ECES OY AKPINAR	Uluslararası	Journal of Hepatology and Gastrointestinal Disorders , 2017	EBSCO
Makale	Intensive Care Nurses' Knowledge Of Evidence-Based Practices Regarding The Prevention Of Ventilator-Associated Pneumonia In Turkey	English	Naile ALANKAYA, Ayfer KARADAKOVAN, Berna Nilgün ÖZGÜR SOY URAN, Handan BAYRAM	Uluslararası	Asian Journal of Science and Technology , 2017	EBSCO
Bildiri	Hemşirelik Son Sınıf Öğrencilerine		Fatma İltuş, Yusuf Cem Kaplan, Barış Karadaş, Yasemin		1. Ulusal Hemşirelikte Araştırma Kongresi , 2017	

	Yönelik Klinik Farmakoloji Güncelleme Eğitiminin Etkinliği		Token,Tijen Temiz			
Bildiri	Sol Ventrikül Disfonksiyonu Olan Hastada Kalp Yetersizliği		İsmail Ayvaz,Elif Ünsal Avdal,Berna Nilgün Özgürsoy Uran,Yasemin Tokem	Uluslararası	1.Uluslararası 10.Ulusal İleri Yaş Sempozyumu , 2017	
Bildiri	Yaşlı Bakımında Kurumsal Bakım Verenlerle Niteliksel Araştırma		Melike Tekindal,Yasemin Tokem,Elif Ünsal Avdal,Berna Nilgün Özgürsoy Uran,Mustafa Agah Tekindal	Uluslararası	1.Uluslararası 10.Ulusal İleri Yaş Sempozyumu , 2017	
Bildiri	Life Quality Of End Stage Renal Failure Patients. A Study Of Its Factors		Yasemin Tokem, Figen Ok, Elif Ünsal Avdal, Berna Nilgün Özgürsoy Uran, Sevginar Şentürk	Uluslararası	46 th EDTNA/ERCA International Conference	
Bildiri	Romatoid Artrit Hastalarında Ayak Deformiteleri Ve Hemşirelik Yönetimi”		Ebru. Aydemir, Yasemin Tokem, Elif Ünsal Avdal	Uluslararası	1. Uluslararası Sağlık Bilimleri Kongresi , 2017	
Bildiri	İnsülin İnfüzyon Pompasının Etkisi Ve Kullanımı		Elif Ünsal Avdal,Berna Nilgün Özgürsoy Uran,Yasemin Tokem,Funda Sofulu,İsmail Ayvaz	Uluslararası	1. ULUSLARARASI SAĞLIK BİLİMLERİ KONGRESİ	
Bildiri	Tip 1 Diyabette Kök Hücre Tedavisi		Funda Sofulu,Elif Ünsal Avdal,Berna Nilgün Özgürsoy Uran,İsmail Ayvaz,Yasemin Tokem	Uluslararası	1. ULUSLARARASI SAĞLIK BİLİMLERİ KONGRESİ	
Bildiri	Panik Atak Tanısı Alan Hastaların Acil Servise Başvurma Sıklıkları Ve Başlatan Stres Etkenlerinin İncelenmesi”		Elif Ünsal Avdal,Burcu Arkan,Berna Nilgün Özgürsoy Uran,Yasemin Tokem	Ulusal	4. Ulusal Acil Hemşireliği Kongresi , 2017	
Bildiri	İnflamatuvar Bağırsak Hastalığında Güncel Beslenme Yaklaşımları		Aslıhan Mete,Elif Ünsal Avdal,Berna Nilgün Özgürsoy Uran,Yasemin Tokem	Uluslararası	1. Uluslararası Sağlık Bilimleri Kongresi , 2017	
Bildiri	Onkoloji Hastalarında Evde		Yasin Aksoy,Yasemin Tokem,Elif Ünsal Avdal,Berna Nilgün	Uluslararası	1. Uluslararası Sağlık Bilimleri Kongresi , 2017	

	Bakım Verenlerin Yüğü Ve Semtom Yönetimi		Özgürsoy Uran			
Bildiri	2017 Amerikan Diabet Birlięi'ne Göre Geriatrik Hastalarda Diyabet		Funda Sofulu ,Elif Ünsal Avdal,Berna Nilgün Özgürsoy Uran,İsmail Ayvaz,Yasemin Tokem	Uluslararası	I. Uluslararası 10. Ulusal İzmir İleri Yaş Sempozyumu , 2017	
Bildiri	Yoęun Bakım Ünitesindeki Hemodiyaliz Hastalarına Yönelik Kanıt Temelli Uygulamalar		Esra Şule Avcı Kirpitci,Elif Ünsal Avdal,Yasemin Tokem	Uluslararası	1. Uluslararası Sağlık Bilimleri Kongresi , 2017	
Bildiri	Mobil Sağlık Uygulamalarının Kronik Hastalıkların Öz Yönetimine Etkisi		İsmail Ayvaz,Yasemin Tokem,Elif Ünsal,Asiye Akyol	Uluslararası	1. Uluslararası Sağlık Bilimleri Kongresi , 2017	
Bildiri	Mide Kanseri İle İdiyopatik Trombositopenik Purpura Olgusu		Yasin Aksoy,Elif Ünsal Avdal,Berna Nilgün Özgürsoy Uran,Yasemin Tokem	Uluslararası	1. Uluslararası Sağlık Bilimleri Kongresi , 2017	
Bildiri	Hemşirelerin Bireysel Ve Profesyonel Deęerlerinde Kuşaklararası Farklılıklar		Gülşen Işık,Nuray Egelioglu Cetişli,Yasemin Tokem,Dilan Yılmaz,Aylin İlhan	Uluslararası	1. Uluslararası Sağlık Bilimleri Kongresi , 2017	
Bildiri	İnflamatuvar Baęırsak Hastalıklarında Güncel Ağrı Yönetimi		Duygu Akbaş,Elif Ünsal Avdal,Berna Nilgün Özgürsoy Uran,Yasemin Tokem	Uluslararası	1. Uluslararası Sağlık Bilimleri Kongresi , 2017	
Bildiri	Dekonjestif Kalp Yetmezlięi Ve Atrifal Fibrilasyon Olgusuna Yaklaşım		Duygu Duman,Elif Ünsal Avdal,Berna Nilgün Özgürsoy Uran,Yasemin Tokem	Uluslararası	I. Uluslararası 10. Ulusal İzmir İleri Yaş Sempozyumu 2017	
Bildiri	Olgu Sunumu: İleri Yaşta Mide Kanseri Ve Hemşirelik Yönetimi		Ebru Aydemir,Elif Ünsal Avdal,Berna Nilgün Özgürsoy Uran,Yasemin Tokem	Uluslararası	I. Uluslararası 10. Ulusal İzmir İleri Yaş Sempozyumu , 2017	
Bildiri	Chronic kidney disease and		Esra Şule Avcı	Uluslararası	46 th EDTNA/ERCA International Conferences	

functional health
patterns model:
Case report,
Turkey

Kirpitci,Elif Ünsal
Avdal,Berna Nilgün
Özgürsoy Uran,
Sevginar Şentürk

, 2017

Tablo 98. Kitap Yayınları

Türü	Adı	Yayın Sahibi
Telif	Kronik Hastalığı Olan Bireylere Yönelik İlaç Öz – Yönetimi (Kişisel Uygulama Kitabı)	Yrd. Doç. Dr. Jülide G. YILDIRIM
	-	-
Çeviri	Başarılı Bir Uygulamadan Tatmin Olmak Bölümü / Derin Doku Masaj Teknikleri Kitabı	Yrd. Doç. Dr. İlknur NAZ
	Fizyoterapi Muayenesine Giriş/ Fizik Tedavi Muayenesinin Esasları Kitabı	Yrd. Doç. Dr. İlknur NAZ
	Özel Stratejiler Bölümü / Derin Doku Masaj Teknikleri Kitabı	Arş. Grv. Damla GÜLPINAR
	Danışmanlığın Sağlığını Gözetmedeki Rolünüz Bölümü / Derin Doku Masaj Teknikleri Kitabı	Arş. Grv. Deniz BAYRAKTAR
	Nöromusküler Değerlendirme Bölümü / Fizik Tedavi Muayenesinin Esasları Kitabı	Arş. Grv. Deniz BAYRAKTAR
	Genel Teknikler Bölümü / Derin Doku Masaj Teknikleri Kitabı	Arş. Grv. Turhan KAHRAMAN
	Özel Stratejiler Bölümü / Derin Doku Masaj Teknikleri Kitabı	Arş. Grv. Umut Ziya KOÇAK
	Nöromusküler Değerlendirme Bölümü / Fizik Tedavi Muayenesinin Esasları Kitabı	Arş. Grv. Umut Ziya KOÇAK
	Yaygın Şikayet ve Yaralanmaları Ele Alan Tedavi Teknikleri Bölümü / Derin Doku Masaj Teknikleri Kitabı	Arş. Grv. Elvan KELEŞ
	Yaygın Şikayet ve Yaralanmaları Ele Alan Tedavi Teknikleri Bölümü / Derin Doku Masaj Teknikleri Kitabı	Arş. Grv. Yusuf EMÜK
	Genel Teknikler Bölümü/ Derin Doku Masaj Teknikleri Kitabı	Arş. Grv. Birön Onur ÜĞÜT
	Klinik Egzersiz Fizyolojisi	Yard. Doç. Dr. Sevtap GÜNAY UÇURUM
	Fizik Tedavi Muayenesinin Esasları	Yard. Doç. Dr. Sevtap GÜNAY UÇURUM

	Spesifik Olmayan (Genel) Bel Ağrısı Bölümü/ Klinik Egzersiz Fizyolojisi Kitabı	Doç. Dr. Derya ÖZER KAYA
	Klinik Uygulamalarda Beslenme, Bölüm adı:(Diyet ve Hemostaz) (2017)., ONGAN DİLEK , İstanbul Tıp Kitabevleri, Editör:İdrani Kalkan, Mehmet Akman, Basım sayısı:1, Sayfa Sayısı: 730, ISBN:978-605-9528-27-6, Türkçe (Kitap Tercümesi) Klinik Uygulamalarda Beslenme, Bölüm adı:(Açlık, İştah, Lezzet ve Doğunluk) (2017)., ONGAN DİLEK , İstanbul Tıp Kitabevleri, Editör:İdrani Kalkan, Mehmet Akman, Basım sayısı:1, Sayfa Sayısı: 730, ISBN:978-605-9528-27-6, Türkçe (Kitap Tercümesi) Klinik Uygulamalarda Beslenme, Bölüm adı:(Kalori) (2017)., ONGAN DİLEK , İstanbul Tıp Kitabevleri, Editör:İdrani Kalkan, Mehmet Akman, Basım sayısı:1, Sayfa Sayısı: 730, ISBN:978-605-9528-27-6, Türkçe (Kitap Tercümesi)	İstanbul Tıp Kitabevleri
	Bellikci Koyu Ezgi, Diyet, Diabetes Mellitus ve İnsülin Direnci. Kitap Adı: Klinik Uygulamalarda Beslenme (Nutrition in Clinical Practice) (2017). İstanbul Tıp Kitapevi, Çeviri Editörleri: Akman Mehmet, Kalkan İdrani, Isbn: 9786059528276	İstanbul Tıp Kitabevleri
	Hemşirelik girişimleri Sınıflaması (NIC)	Doç.Dr. ESRA AKIN KORHAN
	Acil Servis Hemşireliğinin Kapsamı	Öğr. Gör. Deniz ŞANLI
	Triyaj	Öğr. Gör. Deniz ŞANLI
Editör	Derin Doku Masaj Teknikleri Kitabı	Yard. Doç. Dr. İlknur NAZ
	Derin Doku Masaj Teknikleri Kitabı	Yard. Doç. Dr. Sevtap GÜNAY UÇURUM
	Derin Doku Masaj Teknikleri Kitabı	Doç. Dr. Derya ÖZER KAYA
	Klinik Uygulamalarda Beslenme (Klinik Açından Besin Ögesi Metabolizması Kısım Çeviri Editörü). Kitap Adı: Klinik Uygulamalarda Beslenme (Nutrition in Clinical Practice) (2017). İstanbul Tıp Kitapevi, Çeviri Editörleri: Akman Mehmet, Kalkan İdrani, Isbn: 9786059528276	İstanbul Tıp Kitabevleri
Kitap Bölümü	Anormal Solunum Paternleri /Solunum Fizyolojisi ve Fizyopatolojisi	Yard. Doç. Dr. İlknur NAZ
	Perinatal Solunum Fizyolojisi /Solunum Fizyolojisi ve Fizyopatolojisi	Yard. Doç. Dr. İlknur NAZ
	Aerobik Egzersizler Bölümü/ Terapötik Egzersiz	Arş. Grv. Umut Ziya

Kitabı	KOÇAK
Torakal Bölge Mobilizasyonları Bölümü/ Ortopedik Problemlerde Manuel Terapi	Doç. Dr. Derya ÖZER KAYA
Ayak Bileği Kıkırdak Yaralanmalarında Fizyoterapi ve Rehabilitasyon/ Alt Ekstremitte Yaralanmalarında Rehabilitasyon	Doç. Dr. Derya ÖZER KAYA
Diyaliz ve Böbrek Hastaları ile Sosyal Hizmet	Yrd. Doç. Dr. Melike TEKİNDAL
Yaşam Sonu Bakım ve Sosyal Hizmet.	Yrd. Doç. Dr. Melike TEKİNDAL
Diyetisyenler İçin Hasta İzlem Rehberi Ağırlık Yönetimi El Kitabı, Bölüm adı: Yaşlılarda Ağırlık Yönetimi Bireysel Standart Beslenme Danışmanlığı Programı (2017). TEK NILÜFER, ONGAN DİLEK , TÜRKER PERİM FATMA, BALCI CAFER, IPLIKÇI GÖKÇEN, YILMAZ DAMLA, GÜRARSLAN OLCA, KELAT ZEHRA, Sağlık Bakanlığı, Editör: Rakıcioğlu Neslişah, Samur Gülhan, Başoğlu Sevil, Basım sayısı:1, ISBN:978-975-590-659-1, Türkçe (Bilimsel Kitap)	Sağlık Bakanlığı
Öztürk Bintuğ, Bellikci Koyu Ezgi (2017) FFD Monografı Bitkiler ve Etkileri: Aesculus hippocastanum (Atkestanesi) Editör: Ömür Demirezer, Akademisyen Kitapevi, Ankara.	Akademisyen Kitapevi
Öztürk Bintuğ, Bellikci Koyu Ezgi (2017) FFD Monografı Bitkiler ve Etkileri: Curcuma longa (Zerdeçal) Editör: Ömür Demirezer, Akademisyen Kitapevi, Ankara.	Akademisyen Kitapevi
Postpartum Fatigue.	Arş. Gör. Seda ÇETİN AVCI, Arş. Gör. Gülşen IŞIK, Yrd. Doç. Dr. Nuray EGELIOGLU CETISLI
Sağlığın Geliştirilmesi	Doç. Dr. Medine YILMAZ
Yoğun Bakım Hemşireliği Bölüm Adı: Yoğun Bakım Hastalarında Beslenme Ve Barsak Bakımı	Doç.Dr. Esra AKIN KORHAN
Hemşirelik Tanıları Girişimleri Ve Sonuçları Bölüm Adı: Rahatlığın Bozulması	Doç.Dr. Esra AKIN KORHAN
Hemşirelik Tanıları Girişimleri Sonuçları Bölüm Adı: Ağrı: Akut	Doç.Dr. Esra AKIN KORHAN
Hemşirelik Tanıları Girişimleri Sonuçları Bölüm Adı: Kendini İhmal Etme	Doç.Dr. Esra AKIN KORHAN
Hemşirelik Bakım Standartları Iı Bölüm Adı: Kişisel Koruyucu Ekipman Kullanımı	Doç.Dr. Esra AKIN KORHAN
Yoğun Bakım Hemşireliği Bölüm Adı: Yoğun	Doç.Dr. Esra AKIN KORHAN

	Bakım Hastalarında Üriner Kateterizasyon	
	Hemşirelik Tanıları Girişimleri Sonuçları Bölüm Adı: Bakım Verme Rolünde Zorlanma Riski	Doç.Dr. Esra AKIN KORHAN
	Hemşirelik Tanıları Girişimleri Sonuçları Bölüm Adı: Ağrı: Kronik	Doç.Dr. Esra AKIN KORHAN
	Hemşirelik Tanıları Girişimleri Sonuçları Bölüm Adı: Kanama Riski	Doç.Dr. Esra AKIN KORHAN
	Hemşirelik Tanıları Girişimleri Sonuçları Bölüm Adı: Deri Bütünlüğünde Bozulma Riski	Doç.Dr. Esra AKIN KORHAN
	Hemşirelik Tanıları Girişimleri Sonuçları Bölüm Adı: Bakım Verme Rolünde Zorlanma	Doç.Dr. Esra AKIN KORHAN
	Hemşirelik Tanıları Girişimleri Sonuçları Bölüm Adı: Konstipasyon Riski	Doç.Dr. Esra AKIN KORHAN
	Palyatif Bakım Semptom Yönetimi Ve Yaşam Sonu Bakım Bölüm Adı: Palyatif Bakım Ve Etik	Doç.Dr. Esra AKIN KORHAN
	Hemşirelik Teorileri Ve Modelleri Bölüm Adı: Hall Tedavi, Öz, Bakım Modeli.	Doç.Dr. Esra AKIN KORHAN
	Simulation Training in Pediatric Nursing: A Systematic Review	Doç. Dr. Hatice Yıldırım Sarı, Ar. Gör. Atiye KARAKUL, Ar. Gör. Esra ARDAHAN, Öğr. Gör. Beste ÖZGÜVEN ÖZTORNACI, Yrd. Doç. Dr. Zehra DOĞAN
	Ödem	Yrd. Doç. Dr.Gülay OYUR ÇELİK
	Ruh Sağlığı İçin Tehdit: Şiddet	Doç.Dr. Leyla BAYSAN ARABACI
	Adli Psikiyatri	Doç.Dr. Leyla BAYSAN ARABACI
	Manik Dönemde Olan Hastaya Yaklaşım	Öğr. Gör. Ayşe BÜYÜKBAYRAM
	Gevşeme Egzersizleri	Öğr. Gör. Ayşe BÜYÜKBAYRAM
	Acilde Psikiyatrik Değerlendirme, Triaj ve Psikiyatri Hastasına Yaklaşım	Öğr. Gör. Ayşe BÜYÜKBAYRAM
	Alkol Madde Bağımlısı Olan Hastaya Yaklaşım	Öğr. Gör. Dilek AYAKDAŞ DAĞLI
	Agresyonu Olan Hastaya Yaklaşım	Öğr. Gör. Dilek AYAKDAŞ DAĞLI
	Özkıyım Riski Olan Hastaya Yaklaşım	Öğr. Gör. Dilek AYAKDAŞ DAĞLI
	Görüşme Yapma	Ar. Gör. Gülsenay TAŞ

	Anksiyetesi Olan Hastaya Yaklaşım	Ar. Gör. Gülsenay TAŞ
	Eğitim Teknolojileri Okumaları 2017 Bölüm adı: Sağlık Alanında Teknolojinin Kullanımı: Web Tabanlı Eğitim	Berna Nilgün Özgürsoy Uran, Elif Ünsal Avdal, Yasemin Tokem, İsmail Ayvaz, Funda Sofulu
	Eğitim Teknolojileri Okumaları 2017 Bölüm adı: Yetişkin Eğitiminde Mobil Sağlık Uygulamalarının Kronik Hastalıkların Öz Yönetimine Etkisi	İsmail Ayvaz, Elif Ünsal Avdal, Berna Nilgün Özgürsoy Uran, Funda Sofulu, Yasemin Tokem
	Bir Bakışta Acil Hemşireliği Bölüm Adı: Dolaşım	Yasemin Tokem, Gülcan Bakan
	Recent Advances in Health Sciences Bölüm Adı: Chapter 67: The Effect of Migration on Chronic Diseases in Turkey	Funda Sofulu, Elif Ünsal Avdal, Berna Nilgün Özgürsoy Uran
	Yoğun Bakım Hemşireliği Bölüm Adı: Yoğun Bakımda Solunum Sistemi Sorunları Ve Hemşirelik Yönetimi,	Yasemin Tokem
	Bir Bakışta Acil Hemşireliği Bölüm Adı: Bulaşıcı Hastalıklar	Elif Ünsal Avdal
	Development in Health Science Bölüm Adı:In Inflammatory Abdominal Diseases Current Pain Management	Duygu AKBAŞ, Elif Ünsal Avdal, Berna Nilgün Özgürsoy Uran
	HEMŞİRELİK BAKIM STANDARTLARI II Bölüm Adı:ÜRİNER KATETER TAKILMASI, BAKIMI VE ÇIKARILMASI	Nuray Egelioğlu Cetişli,Tuna Oran Nazan, Elif Avdal Ünsal,Yıldırım Sarı, Hatice Akçay Pınar,Ayakdaş, Semra Seçil Beyece İncazlı, Selma Çelik, İpek Fındık, Esmâ Güney Kızıllı, Fatma İncekara Aydın, Reşat Sertaç Kip, Hacer Şahin, Gülden Şen, Hülya Türkmen, Sevde Uçar Güler Üstün, Yaşar Nevbahar

	HEMŞİRELİK BAKIM STANDARTLARI II Bölüm Adı: SOĞUK UYGULAMA	Nazan Tuna Oran, Elif Avdal Ünsal, Hatice Sarı Yıldırım
	Development in Health Science Bölüm Adı: Current Nutritional Approach in Inflammatory Bowel Disease	Aslıhan Mete, Elif Ünsal Avdal, Berna Nilgün Özgürsoy Uran
	HEMŞİRELİK BAKIM STANDARTLARI II Bölüm Adı: LAVMAN UYGULAMA,	Nuray Cetişli Egelioglu, Nazan Tuna Oran, Elif Ünsal Avdal, Semra Ayakdaş
	HEMŞİRELİK BAKIM STANDARTLARI II Bölüm Adı: SICAK UYGULAMA	Elif Ünsal Avdal, Nazan Tuna Oran, Pınar Akçay, Semra Ayakdaş, Esmâ Yüksel

Tablo 99. WOS Kapsamı Dışında Yayınlanan Yayınlarla İlgili Temel Bilgiler (İKÇÜ Adresli)

Yayın Türü	2017
Uluslararası Hakemli Dergilerde Yayınlanan Makale	57
Uluslararası Bilimsel Kongrelerde Sunulan Bildiri	190
Ulusal Hakemli Dergilerde Yayınlanan Makale	21
Ulusal Bilimsel Kongrelerde Sunulan Bildiri	33
Kitap Yazarlığı	15
Ulusal Kitap Editörlüğü	5
Ulusal Kitapta Bölüm	42

Tablo 100. Editörlük ve Hakemlik Verileri

Alt Birim Adı	Editörlük /Hakemlik Yapan Öğretim Üyesi Sayısı	Editörlük/ Hakemlik Yapılan Kitap Sayısı	Dergi Hakemliği Yapan Öğretim Üyesi Sayısı	Hakemliği Yapılan Dergi Sayısı
Fizyoterapi ve Rehabilitasyon Bölümü	1	2	5	20
Beslenme ve Diyetetik Bölümü	2	-	2	9
Sosyal Hizmet	1		1	3
Hemşirelik Bölümü	4	2	9	31
TOPLAM	8	4	17	63

Tablo 101. Bildiriler		
Türü	2016	2017
Uluslararası Poster Bildiri	14	114
Uluslararası Sözlü Bildiri	-	81
Ulusal Poster Bildiri	12	12
Ulusal Sözlü Bildiri	12	19
TOPLAM	38	226

Tablo 102. 2017 Yılı Atıf Verileri			
Alt Birim Adı	WOS Kapsamındaki Dergilerde İKÇÜ Adresli Yayınlar Yapılan Atıf Sayısı	WOS Kapsamı Dışındaki Dergilerde İKÇÜ Adresli Yayınlar Yapılan Atıf Sayısı	Toplam Atıf Sayısı
Fizyoterapi ve Rehabilitasyon	20	9	29
Beslenme ve Diyetetik Bölümü	8	3	11
Sosyal Hizmet	1	1	2
Hemşirelik Bölümü	121	167	288
TOPLAM	150	180	330

Tablo 103. 2017 Yılında Yayına Dönüşmüş Tez Verileri		
Ana Bilim Dalı	Tez Sayısı	Yayına Dönüşmüş Tez Sayısı
İç Hastalıkları Hemşireliği		1
TOPLAM		1

5.4. Toplumsal Katkıya Yönelik Hizmetler

Tablo 104. Sağlık Bakanlığı İzmir Kâtip Çelebi Üniversitesi Atatürk Eğitim ve Araştırma Hastanesi Sağlık Hizmeti Verileri

Hizmet Türü	Veriler
Toplam Yatak Sayısı	-
Yatan Hasta Sayısı	-
Yatan Hasta Oranı (%)	-
Ortalama Kalış Gün Sayısı	-
Yatak Doluluk Oranı (%)	-
Poliklinik Sayısı	-
Acil Poliklinik Sayısı	-
Ameliyat Sayısı	-
Ayaktan Hasta Memnuniyet Oranı (%)	-
Yatan Hasta Memnuniyet Oranı (%)	-

Tablo 105. Diş Hastanesi Sağlık Hizmeti

Veri Türü	Sayı
Klinik Sayısı (Ünit Sayısı)	-
Aylık Muayene Sayısı (Yeni Gelen Hasta Sayısı)	-
Günlük Ortalama Hasta Sayısı (Yeni Gelen Hasta Sayısı)	-
Ortalama Aylık Gelir	-
Ortalama Aylık Gider	-
Diş Röntgen (Periapikal)	-
Panoramik-Sefalometrik Film	-
Dental Tomografi	-
Çekilen Diş Sayısı	-
Tedavi Edilen Diş Sayısı	-
Total Protez	-
Bölümlü Protez	-
Veneer Kron	-

5.5. Teknolojik Üretim Faaliyetleri

Tablo 106. 2017 Yılında Yapılan Patent Başvurusu Sayısı

Birim	Bölüm	Patent Başvurusu Yapan Adı, Soyadı	Patent Başvurusu Sayısı
-	-	-	-

Tablo 107. 2017 Yılında Tescil Edilen Patent Sayısı

Birim	Bölüm	Patent Sahibinin Adı, Soyadı	Patent Sayısı
-	-	-	-

5.6. Yönetimsel Hizmetler

2017 yılı içerisinde 44 adet Fakülte Yönetim Kurulu; 8 adet Fakülte Kurulu toplantısı yapılmıştır.

5.7. Ana Hizmet Alanlarını Destekleyici Diğer Hizmetler

Tablo 108. Sağlanan Bursların Niteliği

Bursun Niteliği	Öğrenci Sayısı
Yemek Bursu	70
Türk Eğitim Vakfı	-
Kızılay	-
Kısmi Zamanlı Öğrenci çalıştırma	3
TOPLAM	73

Staj İmkani:

Fizyoterapi ve Rehabilitasyon Bölümü öğrencilerinin ders uygulamaları için İzmir İli Kamu Hastaneleri Birliği Kuzey Genel Sekreterliği (İzmir Dr. Suat Seren Göğüs Hastalıkları ve Cerrahisi Eğitim ve Araştırma Hastanesi, Tepecik Eğitim ve Araştırma Hastanesi, Buca Seyfi Demirsoy Devlet Hastanesi, Çiğli Bölge Eğitim Hastanesi), Güney Genel Sekreterliği (İzmir Dr. Behçet Uz Çocuk Hastanesi, İzmir Bozyaka Eğitim ve Araştırma Hastanesi, İzmir Kâtip Çelebi Üniversitesi Atatürk Eğitim ve Araştırma Hastanesi), Balçova Termal Tesisleri, Özel Buca Ata Fizik Tıp Merkezi, İzmir Ata Sancak Özel Eğitim ve Rehabilitasyon Merkezi, Özel Hatay Fizik Tedavi ve Rehabilitasyon Dal Merkezi ile 11 yeni iş birliği yapılmıştır.

Hemşirelik Bölümü öğrencilerinin ders uygulamaları için İzmir İli Kamu Hastaneleri Birliği Kuzey Genel Sekreterliği İzmir Çiğli Bölge Eğitim Hastanesi, Güney Genel Sekreterliği Urla Devlet Hastanesi, Karşıyaka İlçe Milli Eğitim Müdürlüğü, Bornova İlçe Milli Eğitim Müdürlüğü, Bornova Belediyesi Sağlık İşleri Müdürlüğü, İzmir Büyükşehir Belediyesi Zübeyde Hanım Huzurevi ile 6 yeni iş birliği yapılmıştır.

Sosyal Hizmet Bölümü öğrencilerinin ders uygulamaları için Aile ve Sosyal Politikalar İl Müdürlüğü Bayraklı Cahide Ahmet Dalyanoğlu Sosyal Hizmet Merkezi, Karabağlar Sosyal Hizmet Merkezi, Konak Sosyal Hizmet Merkezi, Salihli Sosyal Hizmet Merkezi, Buca Çocuk Destek Merkezi, Karşıyaka Sevgi Evleri, Zübeyde Hanım Huzurevi, Menemen Kaymakamlığı Menemen Sosyal Yardımlaşma Dayanışma Vakfı, Bayraklı Adliyesi, Karşıyaka Adliyesi ile 10 yeni iş birliği yapılmıştır. Kurumlarla yapılan yeni iş birliği sayısı 27'dir.

5.8. Başarılarımız

• Eğitim ve Öğretim-Araştırma ve Geliştirme-Kültür Sanat ve Spor- Genel ve Kamu-Ulusal ve Uluslararası İlişkiler ve Sağlık Alanındaki Başarılarımız

- Fakültemizde 2017 yılında 22 yerel, 5 ulusal, 3 uluslararası Bilimsel Toplantı yapılmıştır.
- WOS Kapsamı Dışında Uluslararası Hakemli Dergilerde 57 Makale, 190 Uluslararası Bilimsel Kongrelerde Bildiri, 21 Ulusal Hakemli Dergilerde Yayınlanan Makale, 33 Ulusal Bilimsel Kongrelerde Sunulan Bildiri, 15 itap Yazarlığı, 5 Ulusal Kitap Editörlüğü, 42 Ulusal Kitapta bölüm yayınlanmıştır.
- 8 Öğretim Üyemiz Editörlük / Hakemlik Yapmış, 4 kitap için Editörlük/ Hakemlik yapılmış, 17 öğretim üyemiz Dergi Hakemliği Yapmış, 63 dergi için ise de hakemlik yapılmıştır. Akademik parsonelimiz tarafından çeşitli bilimsel toplantılarda sunulan poster bildiri sayısı:226' dır.
- Akademik parsonelimizin WOS Kapsamındaki ve kapsam dışındaki Dergilerde İKÇÜ Adresli Yayınlarına yapılan toplam atıf sayısı: 330' dur.
- 2017 yılında akademik personelimiz 1 Bilim ödülü, 1 Gurup Araştırma Başarı Ödülü almıştır.
- Akademik personelimize 10 Yurtiçi ve 4 Yurtdışı Kongrede olmak üzere toplam 8.417,27 tl maddi destek sağlanmıştır.
- 2017 yılında toplam 656.681,00 tl bütçeli 1 TUBİTAK, 4 BAP Projesi kabul edilerek desteklenmektedir.
- Fakültemiz tarafından 1 söyleşi, 6 tören, 1 sergi, 2 gezi, 1 piknik olmak üzere toplam 12 sosyal ve kültürel faaliyet düzenlenmiştir.
- 2017 yılı fakültemiz personeli maaş, SGK, ek ders, kongre katılım destekleri, öğrenci iş kazası meslek hastalıkları sigorta pırmeleri, satınalma ödemeleri vb. toplamı olarak: 4.465.690,97 harcama yapılmıştır.

6. Yönetim ve İç Kontrol Sistemi

Birimin iç tetkiki 14.11.2017 tarihinde gerçekleştirilmiş ve yapılan tespit ve değerlendirmeler sonucunda herhangi bir uygunsuzluk saptanmamıştır.

II. AMAÇ ve HEDEFLER

A. İdarenin Amaç ve Hedefleri

Stratejik Amaçlar		Stratejik Hedefler	
Stratejik Amaç-1	Uluslararası düzeyde lisans ve lisansüstü eğitim-öğretim kalitesini geliştirmek	Hedef-1	2018 yılında Sağlık Bilimleri Fakültesi'nin tüm bölümlerinin derslik ve laboratuvar alt yapılarının tamamlanmasının sağlanması
		Hedef-2	2018 yılında Sağlık Bilimleri Fakültesi'nin tüm bölümlerinin eğitim araç-gereç (bilgisayar, projeksiyon vb.) ve laboratuvar donanım ihtiyaçlarının karşılanması
		Hedef-3	Kütüphanedeki ulusal ve uluslar arası yayınlanmış ders kitaplarının sayısı ve elektronik ortamda bilgiye erişim kaynaklarının artırılması
		Hedef-4	2018 yılında Sağlık Bilimleri Fakültesi Hemşirelik Bölümünün akreditasyon çalışmalarının yapılandırılması
		Hedef-5	2018 yılında ders veren öğretim elemanı başına düşen öğrenci sayısının 15'e düşürülmesi
		Hedef-6	Öğrencilere sunulan eğitim ve sosyal hizmetlerin iyileştirilmesi ve öğrencilerin memnuniyetinin artırılması.
		Hedef-7	Avrupa Yükseköğretim Alanındaki Üniversitelerle eğitim amaçlı işbirliklerinin yapılması
		Hedef-8	Ulusal düzeyde eğitim amaçlı işbirliklerinin yapılması
		Hedef-9	Sağlık Bilimleri Fakültesi farklı programlarda yüksek lisans eğitim programlarının açılması
		Hedef-10	Öğrencilerin mesleki başarılarını sağlayacak eğitim modellerinin seçilerek uygulanması
		Hedef-11	Öğrencilerin toplumsal duyarlılıklarını geliştirmek için her yıl buna yönelik en az bir çalışma yapılması
Stratejik Amaç-2	Bilime katkı sağlayacak kanıt dayalı bilgi ve teknoloji üretmek ve uygulamaya aktarmak	Hedef-1	Öğretim üyelerinin uluslararası değişim programlarına katılmasının sağlanması
		Hedef-2	Fakültemiz tarafından düzenlenen bilimsel toplantı sayısını artırmak (Yılda en az iki toplantı/seminer/ kurs/sempozyum vb. düzenlemek)
Stratejik Amaç-3	Yapılan bilimsel araştırmaların kalitesini geliştirmek	Hedef-1	Üniversite kapsamında kurulan İstatistik Birimi ve Yabancı Dil Destek Birimi Kapsamında çalışmalar yapmak.
		Hedef-2	Her öğretim elemanının yılda en az 1 projede; proje yürütücüsü veya proje yöneticisi olarak yer almasının sağlanması

		Hedef-3	Öğretim üyelerinin yapmış olduğu bilimsel araştırmaların uluslararası indeksler kapsamındaki dergilerde yayınlamasının sağlanması
		Hedef-4	Her öğretim üyesinin ulusal, tercihen uluslararası düzeyde en az üç bilimsel nitelikli ödül alabilmesi konusunda özgün ve nitelikli araştırmalar yapmaları için desteklenmesi
Stratejik Amaç-4	Kurum kimliği ve kültürünü geliştirmek	Hedef-1	Topluma sunulan sağlık, danışmanlık ve eğitim hizmetlerinin sayısının artırılması
		Hedef-2	Halka açık sosyal, kültür ve sanat etkinliklerin sayısının artırılarak düzenlenmesi
		Hedef-3	Dış paydaşlarla ortak akademik, idari ve teknik çalışmalar yapılması
Stratejik Amaç-5	İç ve Dış paydaşların (öğrencilerin, akademik personelin idari personelin ve toplumun) gelişimini sağlamak	Hedef-1	Öğrencilerin eğitim ortamının çağdaş eğitime uygun olarak geliştirilmesi
		Hedef-2	Öğrencilerin kariyer planlamalarının desteklenmesi
		Hedef-3	İç paydaşların iletişim ve etkileşimini artıracak sosyal etkinlikler düzenlenmesi
		Hedef-4	İç paydaşların plan, program ve prosedürler ile ilgili bilgilere ulaşım olanaklarının artırılması
		Hedef-5	Topluma Sunulan eğitim hizmetlerini geliştirmek
Stratejik Amaç-6	Fakültenin ulusal ve uluslararası tanınırlığını artırmak	Hedef-1	Sağlık Bilimleri Fakültesi'nin ulusal ve uluslararası alanda tanınmış olması için etkinlikler gerçekleştirilmesi

B. Temel Politikalar ve Öncelikler

—Yükseköğretim Kurulu Başkanlığı Tarafından Hazırlanan “Türkiye'nin Yükseköğretim Stratejisi”

- İzmir Katip Çelebi Üniversitesi Stratejik Planı,
- Sağlık Bilimleri Fakültesi Stratejik Planı
- Sağlık Bilimleri Fakültesi Performans ve Faaliyet Raporları

III. FAALİYETLERE İLİŞKİN BİLGİ VE DEĞERLENDİRMELER

A. Mali Bilgiler

Fakültemiz idari ve akademik personelinin maaş ödemeleri yapılmıştır.

Fakültemiz akademik personelinin uygulama alanında yetersiz kalması sebebi ile görevlendirilen ders ücreti karşılığı öğretim elemanlarının ek ders ödemeleri yapılmıştır.

Fakültemiz idari ve akademik personelinin emekli keseneği ödemeleri yapılmıştır.

Fakültemiz akademik personelinin uygulama alanında yetersiz kalması sebebi ile görevlendirilen ders ücreti karşılığı öğretim elemanlarının SGK primleri ve öğrenci stajları SGK prim ödemeleri yapılmıştır. Fakültemizin İKÇÜ SBF dergisinin 2017 Yılı 2. Cilt 3. Sayısı basımının yıl sonuna yetişmemesi sebebiyle ödenek kullanılamamıştır. Fakültemiz akademik personelinin yurtiçi/yurtdışı geçici görev yolluğu ile idari ve akademik personelin yurtiçi sürekli görev yolluk ödemeleri yapılmıştır. Fakültemize 2017 yılında eklenen tutar araç kiralama ve cübbe temizliği için kullanılmış ve yeterli gelmiştir. Fakültemizde bulunan cihazların bakım ve onarım işlemleri için kullanılabilir ödenek tutarı ihtiyacı karşılamakta yetersiz kaldığı için kullanılamamıştır. Birimin iç tetkiki 14.11.2017 tarihinde gerçekleştirilmiş ve yapılan tespit ve değerlendirmeler sonucunda herhangi bir uygunsuzluk saptanmamıştır.

1. Bütçe Uygulama Sonuçları

1.1. Bütçe Giderleri

Tablo109. Bütçe Giderleri

Türü	Başlangıç Ödeneği	Eklenen Ödenek	Düşülen Ödenek	Harcama	Fark	Gerçekleşme Oranı (%)
01-Personel Giderleri	3771.000,00	124.179,00	100.000,00	3.819.356,76	-24.177,76	101
02-Sosyal Güvenlik Kurumlarına Devlet Primi Giderleri	872.000,00	47.000,00	337.010,00	581.791,92	198,08	99,96
03-Mal ve Hizmet Alım Giderleri	18.500,00	52.800,00		64.542,91	6.757,09	90,52
05-Cari Transferler						
06-Sermaye Giderleri						
TOPLAM	4.661.500,00	223.979,00	437.010,00	4.465.690,97	-17.222,59	100,38

Bütçe hedef ve gerçekleřmeleri ile meydana gelen sapmaların nedenleri;

Fakültemiz idari ve akademik personelinin maař ödemeleri yapılmıřtır. Fakültemiz akademik personelinin uygulama alanında yetersiz kalması sebebi ile görevlendirilen ders ücreti karřılıđı öđretim elemanlarının ek ders ödemeleri yapılmıřtır. Fakültemiz idari ve akademik personelinin emekli keseneđi ödemeleri yapılmıřtır. Fakültemiz akademik personelinin uygulama alanında yetersiz kalması sebebi ile görevlendirilen ders ücreti karřılıđı öđretim elemanlarının SGK primleri ve öđrenci stajları SGK prim ödemeleri yapılmıřtır. Fakültemizin İKÇÜ SBF dergisinin 2017 Yılı 2. Cilt 3. Sayısı basımının yıl sonuna yetiřmemesi sebebiyle ödenek kullanılamamıřtır. Fakültemiz akademik personelinin yurtiçi/yurtdıřı geçici görev yolluđu ile idari ve akademik personelin yurtiçi sürekli görev yolluk ödemeleri yapılmıřtır. Fakültemize 2017 yılında eklenen tutar araç kiralama ve cübbe temizliđi için kullanılmıř ve yeterli gelmiřtir. Fakültemizde bulunan cihazların bakım ve onarım iřlemleri için kullanılabilir ödenek tutarı ihtiyacı karřılamakta yetersiz kaldıđı için kullanılamamıřtır.

1.2. Bütçe Gelirleri

% 100'ünü Hazine Yardımı oluřturmaktadır.

Tablo 110. Bütçe Gelirleri					
Ekonomik Kodu	Türü	Planlanan	Gerçekleřen	Fark	Gerçekleřme Oranı (%)
-	-	-	-	-	-
TOPLAM		-	-	-	-

Gelir hedef ve gerçekleřmeleri ile meydana gelen sapmaların nedenleri;

2. Temel Mali Tablolara İliřkin Açıklamalar

Fakültemiz idari ve akademik personelinin maař ödemeleri yapılmıřtır.

Fakültemiz akademik personelinin uygulama alanında yetersiz kalması sebebi ile görevlendirilen ders ücreti karřılıđı öđretim elemanlarının ek ders ödemeleri yapılmıřtır.

Fakültemiz idari ve akademik personelinin emekli keseneđi ödemeleri yapılmıřtır.

Fakültemiz akademik personelinin uygulama alanında yetersiz kalması sebebi ile görevlendirilen ders ücreti karřılıđı öđretim elemanlarının SGK primleri ve öđrenci stajları SGK prim ödemeleri yapılmıřtır. Fakültemizin İKÇÜ SBF dergisinin 2017 Yılı 2. Cilt 3. Sayısı basımının yıl sonuna yetiřmemesi sebebiyle ödenek kullanılamamıřtır.

Fakültemiz akademik personelinin yurtiçi/yurtdıřı geçici görev yolluđu ile idari ve akademik personelin yurtiçi sürekli görev yolluk ödemeleri yapılmıřtır.

Fakültemize 2017 yılında eklenen tutar araç kiralama ve cübbe temizliği için kullanılmış ve yeterli gelmiştir. Fakültemizde bulunan cihazların bakım ve onarım işlemleri için kullanılabilir ödenek tutarı ihtiyacı karşılamakta yetersiz kaldığı için kullanılamamıştır.

3. Mali Denetim Sonuçları

Birimin iç tetkiki 14.11.2017 tarihinde gerçekleştirilmiş ve yapılan tespit ve değerlendirmeler sonucunda herhangi bir uygunsuzluk saptanmamıştır.

a. Harcama Öncesi Mali Kontrol

Tablo 111. Ön Mali Kontrol Verileri			
Kontrolün Konusu	Kontrole Gönderilen Dosya Sayısı	Uygun Görüş Verilen Dosya Sayısı	Uygun Görüş Verilmeyen Dosya Sayısı
Yapım İşi	-	-	-
Mal Alımı	9	9	-
Hizmet Alımı	4	4	-
Kiralama İhalesi	-	-	-
TOPLAM	13	13	-

b. Harcama Sonrası İç Denetim

Birimin iç tetkiki 14.11.2017 tarihinde gerçekleştirilmiş ve yapılan tespit ve değerlendirmeler sonucunda herhangi bir uygunsuzluk saptanmadığı raporlanmıştır.

c. Dış Denetim

Sayıştay denetimi yapılmamıştır.

1. Faaliyet ve Proje Bilgileri

1.1. Faaliyet Bilgileri

1.2. Proje Bilgileri

Tablo 112. Bilimsel Araştırma Proje Sayısı					
Proje Türü	2017				
	Önceki Yılandan Devreden Proje	Yıl İçinde Eklenen Proje	Toplam	Yıl İçinde Tamamlanan Proje	Toplam Proje Bütçesi (TL)
Kalkınma Bakanlığı	-	-	-	-	-
TÜBİTAK	-	1	1	-	144.000,00
Avrupa Birliği	-	-	-	-	-
Bilimsel Araştırma		4	4	1	512.681,00 (önceki yıldan)

Projeleri (BAP)					devreden projenin bütçesi) +34561,54TL
KOSGEB		-	-	-	-
İZKA		-	-	-	-
SANTEZ		-	-	-	-
Diğer		-	-	-	-
TOPLAM		5	5	-	656.681,00

Tablo 21. Bilimsel Araştırma Proje Bütçe Gerçekleşmeleri

Proje Türü	Proje Bütçesi (Yıllar İtibariyle Gerçekleşme Durumu)	
	2016	2017
Kalkınma Bakanlığı	-	-
TÜBİTAK	-	Devam ediyor
AB	-	-
BAP	-	62.586,50
KOSGEB	-	-
İZKA	-	-
Diğer	-	-
TOPLAM	-	62.586,50

Tablo 114. Bilimsel Araştırma Projeleri Listesi

Sıra No	Yıl	Proje Türü (*)	Proje Adı	Proje Yürütücüsü	Proje Bütçesi (TL)	Harcanan (TL)	Proje Süresi	Bölüm / Anabilim Dalı	Proje Başlama Tarihi	Proje Bitiş Tarihi
1	2017	BAP-YÖNP	Fizyoterapi ve Rehabilitasyon Mesleki Beceri, Eğitim, Araştırma ve İnovasyon Laboratuvar Altyapısı Kurulması	Doç. Dr. Derya ÖZER KAYA	450.000,00	3.167,48	1,5 yıl	Fizyoterapi ve Rehabilitasyon Bölümü	23.01.2017	24.07.2018
2	2017	GAP	Tip 2 Diyabetli Bireylere Verilen Sürekli ve Aralıklı Beslenme Eğitiminin Diyabet Durumu ve Vücut Bileşimi Üzerine Etkisi	Doç.Dr.Gülşah KANER	34.561,54	28.202,00	2 yıl	Beslenme ve Diyetetik Bölümü	23.01.2017	23.01.2019
3	2017	BAP	Engelli Annelerin Erken Çocukluk Dönemi Bebek Ve Çocuk Bakımı Konusundaki Özyeterlilikleri Ve Deneyimleri	Yrd. Doç. Dr. Nuray EGELİOĞLU CETİŞLİ	22.073,00	10.103,38	27 ay	Hemşirelik/Kadın Sağlığı ve Hastalıkları Hemşireliği Anabilim Dalı- Çocuk Sağlığı ve Hastalıkları Hemşireliği Anabilim Dalı	25.01.2015	11.05.2017
4	2017	BAP	İlköğretim Çağındaki	Doç. Dr. Medine	22.739,80	12.100,30	7 ay	Halk Sağlığı Hemşireliği	09.07.2017	Devam ediyor

			Çocuklarda Alay Edilme Davranışlarının Özgüven Ve Depresyon Düzeyi İle İlişkisi	YILMAZ				Anabilim Dalı		
5	2017	BAP	Kronik Hastalığı Olan Bireylerde Kendi Kendine İlaç Yönetimi	Yrd. Doç. Dr. Jülide Gülizar YILDIRIM DUMAN	17.868,34	9,013,30	7 ay	Halk Sağlığı Hemşireliği Anabilim Dalı	27.09.2017	Devam ediyor
6	2017	TÜBİTAK	Pediyatrik İdrar Toplama Aracı	Öğr. Gör. Fatma İLTUŞ	144.000,00	60.000,00	1 yıl	İç Hastalıkları Hemşireliği Anabilim Dalı		Devam ediyor
TOPLAM					691.242,68	122.586,46				

1.3. Diğer Faaliyet Bilgileri

Tablo 115. Hizmet, Bilim-Sanat, Teşvik ve Grup Başarı Ödülleri

Ödül Türü	2017
Bilim Ödülü	1
Bilimde Hizmet Ödülü	-
Bilimde Teşvik Ödülü	-
Sanat Ödülü	-
Sanatta Hizmet Ödülü	-
Sanatta Teşvik Ödülü	-
Araştırma Başarı Ödülü (Grup)	2
TOPLAM	3

Tablo 116. Yurtiçi ve Yurtdışı Kongre Katılım Desteği

Türü	Desteklenen Kişi Sayısı	Destek Tutarı (TL)	Genel Toplam (TL)
Yurtiçi Kongre	10	3.917,27	3.917,27
Yurtdışı Kongre	4	4.500,00	4.500,00
TOPLAM	14	8.417,27	8.417,27

Tablo 117. Doktora ve Yüksek Lisans Tezleri

Programın Adı	Tezin Türü (Doktora/Yüksek Lisans)	Tezin Adı	Öğrencinin Adı	Tez Yöneticisi	Tezin Durumu
Hemşirelik Anabilim Dalı/ Doğum ve Kadın Hastalıkları Hemşireliği Programı	Yüksek Lisans	Gestasyonel diyabetin gebelik ve doğum sonrası dönemde depresyon ve emzirme öz-yeterliliğine etkisi	Gülşen IŞIK	Yrd. Doç. Dr. Nuray EGELİOĞLU CETİŞLİ	Tamamlandı
Hemşirelik Anabilim Dalı/ Doğum ve Kadın Hastalıkları Hemşireliği Programı	Yüksek Lisans	Obez ve Obez Olmayan Gebelerde Doğum Sonu Depresyon ve Emzirme Davranışları	Feyza ERTOP	Yrd. Doç. Dr. Nuray EGELİOĞLU CETİŞLİ	Tamamlandı
Hemşirelik Yüksek	Yüksek Lisans	Prematürelere Beslenme	Deniz ÖZDEL	Doç. Dr. Hatice	Tamamlandı

Lisans Programı		Sırasında Uygulanan Kanguru Bakımı Ve Prone Pozisyonunun Rezidü Miktarı, Yaşam Bulguları Ve Konfora Etkisi		YILDIRIM SARI	
		Zihinsel Yetersizliği Olan Çocukların Babalarında Ebeveyn Öz Yeterliği Ve Algılanan Sosyal Desteğin Aile Yüğü İle İlişkisi	Ayşe KARLIOĞLU	Doç. Dr. Hatice YILDIRIM SARI	Tamamlandı
	Tezli Yüksek Lisans	Tip 1 Diyabet Damgalama Değerlendirme Ölçeği'nin Türkçe Geçerlilik ve Güvenirliği	Ece MUTLU	Doç. Dr. Leyla BAYSAN ARABACI	Devam ediyor.
	Tezli Yüksek Lisans	Denetimli Serbestliği Olan Bağımlı Hastalara Uygulanan Psikoeğitimin Bireysel Başetme ve Umut-Umutsuzluk Düzeylerine Etkisi	Sevde ERTEKİN	Doç. Dr. Leyla BAYSAN ARABACI	Devam ediyor.
	Tezli Yüksek Lisans	Ebeveyninde Kronik Ruhsal veya Fiziksel Hastalığı Olan Ergenlerde Psikolojik Dayanıklılık ve Benlik	Ceren ŞAVGAR	Doç. Dr. Leyla BAYSAN ARABACI	Devam ediyor.

		Saygısı			
	Tezli Yüksek Lisans	Suçta Sürüklenmiş Ergenlere Verilen Psikoeğitim'in Sosyal Duygusal Öğrenme ve Duygu Yönetimi Becerilerine Etkisi	Gülşenay TAŞ	Doç. Dr. Leyla BAYSAN ARABACI	Devam ediyor.
	Tezli Yüksek Lisans	Alkol Bağımlısı Bireylerin Çocuklarının Yaşam Rollerini ve Psikososyal Uyumları Arasındaki İlişki	Merve FİLİZTEKİN	Doç. Dr. Leyla BAYSAN ARABACI	Devam ediyor.
	Tezli Yüksek Lisans	Pozitif Mental Sağlık Ölçeği'nin Türkçe Geçerlilik ve Güvenirliği	Cemile TEKE	Doç. Dr. Leyla BAYSAN ARABACI	Tamamlandı.

2. Performans Sonuçları Tablosu

3. Performans Sonuçlarının Değerlendirilmesi

4. Performans Bilgi Sisteminin Değerlendirilmesi

5. Diğer Hususlar

IV. KURUMSAL KABİLİYET ve KAPASİTENİN DEĞERLENDİRİLMESİ

A. Üstünlükler

Üstünlüklerimiz ve fırsatlarımız Tablo 118’de sunulmuştur.

B. Zayıflıklar

Zayıflıklarımız ve tehditlerimiz Tablo 118’de sunulmuştur.

Tablo 118. Güçlü ve Zayıf Yönler	
GÜÇLÜ YÖNLER	ZAYIF YÖNLER
I-Yönetimsel	I-Yönetimsel
<ol style="list-style-type: none">1. Devlet üniversitesi olması2. Yeni kurulmuş olması3. Kuruluşunu rekabetçi temelde gerçekleştirmesi4. Vizyon ve misyon doğrultusunda amaca yönelik çalışılması5. Farklı fikir ve düşüncelere açık olması6. Yeniliklere, değişime ve gelişime açık olması7. Kendisini araştırma odaklı konumlandırması8. Akademik kalite ve özgürlüğü ön planda tutan bir anlayışın varlığı9. Eğitim ve araştırma programlarının çeşitliliği ve bu çeşitliliğin disiplinler arası eğitim ve araştırmaya olanak vermesi10. Araştırmalara ve projelere maddi destek vermesi11. Eğitim-öğretim ile ilgili etkinlikleri desteklemesi12. Yönetime ulaşılabilirliği ve paylaşımında bulunulabilirliği	<ol style="list-style-type: none">1. Kongre katılımlarının yeterli desteklenememesi2. Akademik personelin bilimsel faaliyetleri için yeterli kaynağın olmaması3. Eğitim-öğretim faaliyetlerinin akademik performans/akademik teşvik içerisinde değerlendirilmemesi4. Resmi yazışma sürecinde aksaklıklar olması5. İdari personelin çalışma verimi arasında farklılıklar olması6. İdari ve destek personel sayısının az olması7. İdari personelin deneyimsiz olması
II-Eğitim-öğretim ve akademik kadro	II-Eğitim-öğretim ve akademik kadro
<ol style="list-style-type: none">1. Güncel gereksinimlere cevap verecek yenilikçi öğretim programlarına sahip olması2. Kanıta dayalı, güncel, çok disiplinli yaklaşımla üniversite ve fakültenin farklı bölümleriyle ortak seçmeli derslerin	<ol style="list-style-type: none">1. ÖYP ile yetişen ekibin farklı kurumlara dağılmış olması ve kısa vadede değil, uzun vadede eğitim-öğretim programına ve bilimsel araştırmalara dahil olacak olması

- öğrencilere sunulması
3. Kurulu ve eğitim veren bir tıp fakültesi bulunması ve temel tıp bilimlerinde eğitim olanağı sağlaması
 4. Klinik uygulama açısından Atatürk Eğitim Araştırma Hastanesi'nin olanaklarının geniş olması
 5. Bölümlere ait laboratuvarların kurulmuş olması
 6. Öğretim elemanlarının deneyimli, dinamik, yenilikçi, eğitimi geliştirmeye inatlı ve istekli olması
 7. Öğretim elemanlarının farklı alt bilim dallarında yurt içi ve yurt dışındaki akademik çalışmaları ile uzmanlaşmış olması
 8. Öğretim elemanlarının yeni teknolojileri takip etmesi ve eğitim sisteminin içine taşıyabilecek deneyime sahip olması
 9. Öğretim elemanlarının yeterli yabancı dil bilgi ve becerisine sahip olması
 10. Öğretim elemanlarının farklı donanım ve bakış açılarına sahip olmalarını sağlayan farklı üniversitelerde yetişmiş/ yetişiyor olması
 11. Yapılanma aşamasında Öğretim Üyesi Yetiştirme Programı (ÖYP) kapsamında yurt içinde lisansüstü eğitim gören öğretim elemanlarına sahip olması
 12. Bölümlerin kurucu akademisyenlerinin, daha önce ders verme ve öğrencilerle çalışma deneyimine sahip olması
 13. Fakülte yapılanması nedeniyle üniversite seçme sınavında yüksek puan alan kaliteli öğrencinin eğitim alacak olması
 14. Her bölümün İzmir'de bulunan devlet üniversiteleri içinde fakülte bünyesinde kurulan ilk bölüm olması
 15. Her anabilim dalında öğretim elemanı bulunması
 16. Farklı hastaneler ve gruplarla klinik uygulama yapmanın desteklenmesi
 17. Türkiye ve dünyada kabul edilen çekirdek müfredat üzerine çalışma yapan bir ekiple eğitim-öğretim müfredatının hazırlanmış olması
 18. Müfredatın dünya ile akreditasyonunu hedeflemiş bir program olması
 19. Uygulamalı olarak hastanenin fizik tedavi kliniklerinin olması ve üniteler arasında

2. Yurt dışı ile yeterli bağlantıların/ değişimlerin olmaması
3. Öğretim elemanlarının yurtdışı çalışma deneyimlerinin azlığı
4. Üniversiteye ait hastanenin olmaması
5. Hastanenin ana yerleşkeden uzak olması
6. Öğretim elemanı sayısının yeterli olmaması
7. Teorik ders, laboratuvar ve uygulamada öğretim elemanı başına düşen öğrenci sayısının fazla olması
8. Klinik uygulamada hastanenin öğrenci sayısını karşılayamaması
9. Klinik uygulama yapılacak farklı hastanelerin/ kurumların olmaması

Beslenme ve Diyetetik Bölümü için:

10. Henüz tek anabilim dalının kurulmuş olması
11. Ülkemizde doktora eğitimli akademisyen sayısının azlığı

Sosyal Hizmet Bölümü için:

12. Bölüme ait akademik ve idari personel sayısının yeterli olmaması nedeniyle henüz öğrenci alma çalışmalarına başlanamamış olması
13. Ülkemizde doktora eğitimli akademisyen sayısının azlığı
14. Mezun olan sosyal hizmet uzmanlarının çoğunun atanma ve çalışma şartları nedeniyle akademisyenliği tercih etmemesi

<p>planlı şekilde öğrenci değişimleri yapılmasına olanak tanınması</p> <p>20. Tercih edilirliliğinin yüksek olması</p> <p><i>Beslenme ve Diyetetik Bölümü için:</i></p> <p>21. Büyük oranda ilgi gören bir meslek mensubu yetiştirecek bir bölüm olması</p> <p><i>Sosyal Hizmet Bölümü için:</i></p> <p>22. Sosyal hizmet alanında uygulama alanlarının geniş olması</p> <p>23. Akademik kadronun sosyal hizmet bilim ve mesleği temelinde lisans eğitimine sahip olması</p>	
<p>III-Alt yapı, çalışma ortamı ve koşulları</p>	<p>III-Alt yapı, çalışma ortamı ve koşulları</p>
<ol style="list-style-type: none"> 1. Üç büyük şehirden birinde bulunması 2. Coğrafi konumun üniversite yerleşimi açısından uygun olması 3. Kampüsün gelişime açık olması 4. Yeni bina ve büro malzemelerine sahip olunması 5. Üniversitenin kütüphane altyapısına sahip olması 	<ol style="list-style-type: none"> 1. Mali kaynakların yetersiz olması 2. Ekonomik gelirin bilimsel aktivitelerden daha fazla alt yapı gideri olarak kullanılması 3. Altyapı çalışmalarının tamamlanmamış olması 4. Fakültenin kendi bilimsel faaliyetlerini yürütebileceği bir konferans salonunun olmaması 5. Toplantı salonu sayısının yeterli olmaması 6. Öğretim elemanı ofis sayısının yetersiz olması 7. Fakülte ve bölümlerin üniversite yerleşkesi içinde kendisine ait bir binasının bulunmaması, merkezi derslik ve laboratuvar sistemi uygulanıyor olması 8. Bazı dersliklerin ofislere uzak olması 9. Dersliklerde teknolojik ekipmanların yeterli olmaması 10. Dersliklerde havalandırma/ ısıtma sorununun olması 11. Dersliklerde ve ofislerde temizlik hizmetlerinin yeterli olmaması 12. Dersliklerde bilgisayar, projeksiyon veya ses sisteminden sorumlu olan teknik personelden yeterli destek alınamaması 13. Eğitim-öğretim için kullanılan sarf malzemelerin yeterli olmaması 14. Yazıcı sayısının yeterli olmaması 15. Faks olmaması 16. Lisanslı bilgisayar programlarının (SPSS, antivirüs, Adobe yazılımları vb.) yetersiz olması nedeniyle

	<p>güncellemelerin yapılamaması</p> <p>17. UBYS hizmetlerinde sorunların olması</p> <p>18. UBYS ders kayıt ekranlarında sorunların olması</p> <p>19. Webmail hizmetlerinde sorunların olması</p> <p>20. Kampüsün şehir merkezine uzak olması</p> <p>21. Kampüse toplu ulaşımın zor olması</p> <p>22. Otobüsün kampüs içine girmemesi</p> <p>23. Sosyal ve kültürel aktivitelerin yeterli olmaması</p> <p>24. Sosyal olanakların (kafeterya, spor salonu gibi) yeterli olmaması</p> <p>25. Öğrenciler için barınma olanaklarının yeterli olmaması</p> <p>26. Yemekhane hizmetlerinde sorunların olması</p> <p>27. Yemek ile ilgili yer alternatiflerinin sınırlı olması</p> <p><i>Hemşirelik Bölümü için:</i></p> <p>28. Yüksek lisans dersleri için derslik olmaması</p> <p>29. Bilgisayar laboratuvarının olmaması</p> <p><i>Fizyoterapi ve Rehabilitasyon Bölümü için:</i></p> <p>30. Fizyoterapi ve Rehabilitasyon Uygulama Merkezi ve Araştırma Üniteleri ile Protez ve Ortez atölyelerinin olmaması</p> <p><i>Sosyal Hizmet Bölümü için:</i></p> <p>31. Sosyal hizmet alanı ile ilgili merkez kütüphaneye ait kaynakların azlığı</p>
FIRSATLAR	TEHDİTLER
<ol style="list-style-type: none"> 1. Avrupa Birliği (AB) standartları ve Bologna sürecine uygun eğitim planı yapılması 2. Akreditasyon çalışmalarının yapıyor olması 3. Var olan ortak protokoller sayesinde bazı derslerin alanında uzman kişilerden alınabilmesinin sağlanması 4. Değerlendirme yapılan hasta sayısının fazla ve çeşitli olması sonucunda yeni bilgi öğrenme ve var olan bilgilerin pekiştirilmesi 5. Üniversite tarafından araştırmalara ve projelere maddi destek verilme olanağı 6. Akademik ve kişisel gelişim konusunda 	<ol style="list-style-type: none"> 1. Öğretim elemanlarının araştırmaya yeterli zaman ayıramaması 2. Öğretim elemanlarının katılmak isteyeceği bilimsel organizasyonlar için üniversitenin maddi desteğinin kısıtlı olması 3. İş yoğunluğu nedeni ile öğretim elemanlarının motivasyon düşüklüğü yaşaması ve veriminin azalması 4. Alt yapıdaki yetersizlikler nedeniyle bilimsel gelişimin gecikmesi ve eğitim kalitesinin düşmesi riskinin olması 5. İdari personel azlığından dolayı

<p>etkinliklere katılımın desteklenmesi</p> <ol style="list-style-type: none"> 7. Bilimsel araştırma yapabilecek ortamın desteklenmesi 8. Disiplinlerarası işbirliği imkânının yüksek olduğu bölümlerin olması 9. Üniversitenin ve fakültenin kamu hastaneleri ve sağlık kurumları ile iş birliğinin bulunması 10. Erasmus, Mevlana, Farabi değişim programları ile ulusal ve uluslararası işbirliği imkânı 11. İzmir ve çevresindeki üniversiteler ile ulusal işbirliği imkânı 12. Toplum sağlığını korumak ve geliştirmek için topluma yönelik eğitim faaliyetlerinin yürütülmesinde önemli role sahip bölümler olması 13. Akademik personelin ve öğrencilerin bölüm içinde bilgi ve iletişim teknolojilerini sürekli kullanma imkânı 14. Üniversite ve fakültenin stratejik planlama ve plana uyma konusundaki kararlılığı 15. Duyarlı ve çevreci bir düşünce yapısının bulunması 16. Yeni kurulması, gelişme ve değişime açık yapısı nedeniyle kurumsallaşma kültürünün kolay ve uygulanabilir olması 17. Mezunlarının iş bulma kolaylığının olması 18. Mezunların çalışma alanının çeşitliliği ve genişliği 19. Mezun olan başarılı ve yetenekli genç meslek mensuplarının akademisyenliği tercih etmesi 20. İzmir'in sosyal, coğrafi ve kültürel yapısı bakımından ulusal ve uluslararası öğrenciler ve akademisyenler için çekici olması 21. Üniversitenin sağlık üniversitesi olarak tanınırlığının bulunması 22. Fakülte ve bölümlerin üniversiteyi temsil gücünün yüksek olması <p><i>Fizyoterapi ve Rehabilitasyon Bölümü için:</i></p> <ol style="list-style-type: none"> 23. Bir Fizyoterapi ve Rehabilitasyon merkezinin açılabilmesi durumunda hizmet, eğitim ve araştırma çalışmalarının bir arada yürütülebilecek olması. 	<ol style="list-style-type: none"> 6. Aynı şehirde köklü ve gelişmiş üniversitelerin olması; bunların puanlarının daha yüksek olması; bunların daha öncelikle tercih edilmesi ve bunlarla rekabetin yaşanması 7. Üniversitenin İzmir'in yeni gelişen bir bölgesinde yerleşmiş olması 8. Kampüsün şehir merkezine uzak olması nedeni ile üniversitenin tercih edilmemesi 9. Kampüsün şehir merkezine uzak olması nedeni ile üniversitenin yeterince tanınmaması 10. Üniversitenin yazılı ve görsel basında yeterli ölçüde yer almaması 11. Bölümlerin yeni kurulmaları nedeni ile tanınırlıklarının az olması
-----------------------------------------------------------------------------------------------------------------------------------------------------------------------------------------------------------------------------------------------------------------------------------------------------------------------------------------------------------------------------------------------------------------------------------------------------------------------------------------------------------------------------------------------------------------------------------------------------------------------------------------------------------------------------------------------------------------------------------------------------------------------------------------------------------------------------------------------------------------------------------------------------------------------------------------------------------------------------------------------------------------------------------------------------------------------------------------------------------------------------------------------------------------------------------------------------------------------------------------------------------------------------------------------------------------------------------------------------------------------------------------------------------------------------------------------------------------------------------------------------------------------------------------------------------------------------------------------------------------------------------------------------------------------------------------------------------------------------------------------------------------------------------------------------------------------------------------------------------------------------------------------------------------	--------------------------------------------------------------------------------------------------------------------------------------------------------------------------------------------------------------------------------------------------------------------------------------------------------------------------------------------------------------------------------------------------------------------------------------------------------------------------------------------------------------------------------------------------------------------------------------------------------------------------------------------------------------------------

C. Değerlendirmeler

V. ÖNERİ VE TEDBİRLER

Fakültemiz dersliklerinin sayısal olarak; laboratuvarlarımızın ise iç donanımının artırılmasına ihtiyaç vardır. Akademik ve İdari Personel sayımızın artırılması, idari personelin alanında daha yetkin hale getirilmesi gerekmektedir.

Sosyal Hizmet Bölümünün Lisans Programı açma yeterliliğine haiz olması için akademik personel ihtiyacı karşılanmalıdır. Beslenme ve Diyetetik Bölümünde kadrolu 2 öğretim üyesi olmasına karşın öğrenci sayısındaki artışa paralel olarak akademik personel ihtiyacı da artmıştır.

2018 yılında Fakültemiz araştırma projeleri desteklerinin artırılması beklenmektedir.

Öğrencilerimizin faydalanabileceği, daha uzun süreler vakit geçirebilecekleri sosyal alanların artırılmasına ihtiyaç duyulmaktadır.

Öğrencilerimizin ders uygulamaları yapabilmeleri için iş birliği yapılan kurumların sayısal olarak artırılması gerekmektedir. Kurumlarla işbirliğini geliştirmek için ilgili kurumlarla resmi yazışmalar yapılarak, iş birliğini geliştirecek ziyaretler ve ortak faaliyetler planlanarak tedbirler alınmaktadır.

EK

İÇ KONTROL GÜVENCE BEYANI

Harcama yetkilisi olarak yetkim dahilinde;

Bu raporda yer alan bilgilerin güvenilir, tam ve doğru olduğunu beyan ederim.

Bu raporda açıklanan faaliyetler için idare bütçesinden harcama birimimize tahsis edilmiş kaynakların etkili, ekonomik ve verimli bir şekilde kullanıldığını, görev ve yetki alanım çerçevesinde iç kontrol sisteminin idari ve mali kararlar ile bunlara ilişkin işlemlerin yasallık ve düzenliliği hususunda yeterli güvenceyi sağladığını ve harcama birimimizde süreç kontrolünün etkin olarak uygulandığını bildiririm.

Bu güvence, harcama yetkilisi olarak sahip olduğum bilgi ve değerlendirmeler, iç kontroller, iç denetçi raporları ile Sayıştay raporları gibi bilgim dâhilindeki hususlara dayanmaktadır.

[1]

Burada raporlanmayan, idarenin menfaatlerine zarar veren herhangi bir husus hakkında bilgim olmadığını beyan ederim. [2] (Yer – Tarih)

İmza

Prof. Dr. Bumin Nuri DÜNDAR

Dekan V.

^[1] Yıl içinde harcama yetkilisi değişmişse buraya “benden önceki harcama yetkilisi/yetkililerinden almış olduğum bilgiler” ibaresi de eklenir.

^[2] Harcama yetkilisinin herhangi bir çekincesi varsa bunlar liste olarak bu beyana eklenir ve beyanın bu çekincelerle birlikte dikkate alınması gerektiği belirtilir.