



TS EN ISO
9001:2015

T.C.
İZMİR KÂTİP ÇELEBİ ÜNİVERSİTESİ
Sağlık Bilimleri Fakültesi



2020 YILI FAALİYET RAPORU

Dok. No: RP/241/03

İlk Yayın Tar.: 15.2.2021

Rev. No/Tar.: 00/...

Sayfa 1 / 94



SAĞLIK BİLİMLERİ FAKÜLTESİ

2020 YILI

FAALİYET RAPORU

31.01.2021

SUNUŞ

İzmir Katip Çelebi Üniversitesi Sağlık Bilimleri Fakültesinin ana hedefleri; tüm bölümleri ile sağlığın korunması, geliştirilmesi, hastalığın tedavisi ve rehabilitasyonunda, bütüncül bir bakış açısı ile en üst düzeyde bakım ve tedavinin uygulanmasında önemli sorumluluklar üstlenecek, ilkeli, yenilikçi ve üretken sağlık profesyonelleri yetiştirmek, günün sosyal ve teknolojik şartlarına uygun özgün araştırmalar yaparak güncel sağlık uygulamalarına ve toplum sağlığına katkıda bulunmaktır. Hemşirelik, Beslenme Diyetetik, Fizyoterapi ve Rehabilitasyon, Sosyal Hizmet ve Çocuk Gelişimi bölümlerini bünyesinde barındıran fakülte 2020 yılı sonu itibari ile aktif olan bölümlerinde (Hemşirelik, Beslenme Diyetetik, Fizyoterapi ve Rehabilitasyon, Sosyal Hizmet) 1482 Türkiye Cumhuriyeti, 24 yabancı uyruklu öğrenci; 71'ü aktif olarak görev yapan 13'ü ise çeşitli Üniversitelerde görevlendirilen 84 öğretim elemanı ve 9 idari personel ile faaliyetlerine devam etmektedir. Belirtilen hedefler doğrultusunda faaliyetlerini gerçekleştiren Sağlık Bilimleri Fakültesi'nin öğrenciler tarafından tercih edilmesinde sunulan eğitim öğretimin kalitesi ve üniversitenin bulunduğu konum ilk sıralarda yer almaktadır. Fakültede lisans eğitimi ağırlıklı olmak üzere lisansüstü eğitim faaliyetleri de sürdürülmektedir. Öğretim üyeleri tarafından yurt içinde ve yurt dışında birçok dergilerde ve kitaplarda çalışmalar yayınlanmış, çok sayıda bilimsel toplantıya ev sahipliği yapılmıştır. Kurumun kendi kurumsal adı ile elektronik dergisi beşinci yılını başarı ile tamamlayarak uluslararası indekste taranmaya başlamıştır. Fakültenin en önemli özelliği gerçekleştirilen tüm faaliyetler ile öğrencilerin bireysel ve akademik gelişimlerinin desteklenmesidir. Erasmus, Farabi, Mevlana ve ikili anlaşmalar kapsamında ulusal ve uluslararası üniversitelerle öğrenci ve öğretim üyesi değişimleri sağlanmakta, öğrenci ve çalışanların akademik, eğitsel, sosyal ve kültürel gelişimleri desteklemektedir.

2020 yılı "Sağlık Bilimleri Fakültesi Faaliyet Raporu", Fakültenin ve Üniversitenin fiziki gelişimi, öğrenci ve personel analizi, gerçekleştirilen faaliyetler, bütçe gerçekleştirmeleri ve projelere ilişkin bilgileri içerecek şekilde, 5018 sayılı Kamu Mali Yönetim ve Kontrol Kanununun şeffaflık ve hesap verilebilirlik ilkeleri doğrultusunda hazırlanmıştır. Fakültenin misyon ve vizyonunu gösteren ve gelecekle ilgili stratejik yaklaşımı belirleyen 2020 Yılı Faaliyet Raporu beş bölümden oluşmaktadır. İlk bölümde Genel Bilgiler başlığı altında fakültenin tarihçesi ile misyon ve vizyonu, kalite politikası yer almaktadır. İkinci bölümde amaç ve hedefler belirlenmiş, temel politika ve öncelikler üzerinde durulmuştur. Üçüncü bölümde yıl içinde gerçekleştirilen faaliyetlere ilişkin bilgi ve değerlendirmeler yer almaktadır. Dördüncü bölümde GZFT analizi ile kurumsal kabiliyet ve kapasitenin değerlendirilmesi sunulmuştur. Son olarak beşinci bölümde fakültenin performans değerlendirmelerine bağlı olarak daha üretken çalışması için öneri ve tedbirler yer almaktadır.

Harcama Yetkilisi

Prof. Dr. Derya ÖZER KAYA

Dekan

ÜST YÖNETİCİ SUNUŞU	1
İÇİNDEKİLER	1-2
I. GENEL BİLGİLER	3-77
A. Misyon ve Vizyon	3-4
B. Yetki, Görev ve Sorumluluklar	4-8
C. İdareye İlişkin Bilgiler	9-77
1. Fiziksel Yapı	9-11
2. Örgüt Yapısı	12-13
3. Bilgi ve Teknolojik Kaynaklar	13
4. İnsan Kaynakları	14-20
5. Sunulan Hizmetler	21-77
6. Yönetim ve İç Kontrol Sistemi	77
D. Diğer Hususlar	77
II. AMAÇ ve HEDEFLER	77-79
A. İdarenin Amaç ve Hedefleri	77-79
B. Temel Politikalar ve Öncelikler	79
C. Diğer Hususlar	79
III. FAALİYETLERE İLİŞKİN BİLGİ VE DEĞERLENDİRMELER	79-89
A. Mali Bilgiler	79
1. Bütçe Uygulama Sonuçları	80
2. Temel Mali Tablolara İlişkin Açıklamalar	80
3. Mali Denetim Sonuçları	80
4. Diğer Hususlar	80
B. Performans Bilgileri	81-89
1. Faaliyet ve Proje Bilgileri	81-87
2. Performans Sonuçları Tablosu	88
3. Performans Sonuçlarının Değerlendirmesi	88
4. Performans Bilgi Sisteminin Değerlendirilmesi	89

5. Diğer Hususlar	89
IV. KURUMSAL KABİLİYET ve KAPASİTENİN DEĞERLENDİRİLMESİ	89-90
A. Üstünlükler	89
B. Zayıflıklar	89
C. Değerlendirme	90
V. ÖNERİ VE TEDBİRLER	90
EKLER	90

I. GENEL BİLGİLER

Fakültemiz, İzmir Kâtip Çelebi Üniversitesi Çiğli Kampüsünde Merkezi Derslikler ve Merkezi Ofisler binasında bulunmaktadır. Fakültemiz Hemşirelik, Beslenme ve Diyetetik, Fizyoterapi ve Rehabilitasyon, Sosyal Hizmet Bölümü ve Çocuk Gelişimi olmak üzere 5 bölümde lisans düzeyinde 4 yıl süreli olarak eğitim öğretim faaliyetlerini yürütmektedir.

Fakültemiz akademik kadrosunda 9 Profesör, 7 Doçent, 23 Dr. Öğr. Üyesi, 2 Öğretim Görevlisi, 31 Araştırma Görevlisi bulunmaktadır.

Fakültemiz 2020 yıl sonu itibari ile; Hemşirelik Bölümü 774, Beslenme ve Diyetetik Bölümü 320, Fizyoterapi ve Rehabilitasyon Bölümü 335, olmak üzere toplam 1482 öğrenciye; 1816 m2 kapalı alanda 12 derslik, 7 laboratuvar, 41 kadrolu öğretim üyesi, 31 Araştırma Görevlisi ve 9 idari personelle hizmet vermektedir.

2020 yılında; Riga Stradis University, University of Evora, Polytechnic Institute of Castelo Branco, Pomeranian University in Slupsk, Constantin Brâncuși University of Tg-Jiu, Trakia University, Universitatea din Craiova, Goce Delcev University, Klaipeda State University of Applied Sciences, IB Hochschule Berlin, Medical University - Sofia, Nicolaus Copernicus University in Torun, East European State Higher School in Przemysl gibi 13 Avrupa Üniversitesi ile Erasmus anlaşmalarımız devam etmiştir. Yine Farabi kapsamında 31 Üniversite ile anlaşmalarımız devam etmiştir.

Fakültemizde 2020 yılında 9 Yerel, 2 Ulusal, 1 Uluslararası Bilimsel Toplantı yapılmıştır. WOS Kapsamı Dışında Uluslararası Hakemli Dergilerde 56 Makale, 62 Uluslararası Bilimsel Kongrelerde Bildiri, 66 Ulusal Hakemli Dergilerde Yayınlanan Makale, 24 Ulusal Bilimsel Kongrelerde Sunulan Bildiri, 7 kitap yazarlığı, 20 Ulusal kitapta bölüm yayınlanmıştır.

18 Öğretim Üyemiz Editörlük / Hakemlik Yapmış, 6 kitap için Editörlük/ Hakemlik yapılmış, 33 öğretim üyemiz Dergi Hakemliği Yapmış, 200 dergi için ise de hakemlik yapılmıştır. Akademik personelimiz tarafından ulusal ve uluslararası bilimsel toplantılarda sunulan sözlü/poster/bildiri sayısı:80' dir.

Akademik parsonelimizin WOS Kapsamındaki ve kapsam dışındaki Dergilerde İKÇÜ Adresli Yayınlarına yapılan toplam atıf sayısı: 1065' dir.

Fakültemiz tarafından pandemi nedeniyle sosyal ve kültürel faaliyet kapsamında sadece 2 adet yüzyüze etkinlik (Konferans, Piknik,gezi vs.) düzenlenmiştir.

A. MİSYON VE VİZYON

Misyonumuz:

Birey ve toplum sağlığının korunması, geliştirilmesi, hastalığın tedavi edilmesi ve rehabilitasyonunda aktif bir şekilde sorumluluk alan, hasta hakları ve mesleki değerlere saygılı, yaşam boyu öğrenmeyi ilke edinen, yenilikçi ve üretken bireyler yetiştirmektir.

Vizyonumuz:

Mezunlarının aldığı eğitim kalitesiyle ulusal ve uluslararası alanda tercih edilen, toplumla bütünleşik lider bir kurum olmaktır.

Temel Değerlerimiz:

- Dürüstlük
- Adalet
- Liderlik
- Akademik mükemmellik
- Sorumluluk bilinci

Yenilikçilik

Katılımcılık

Toplumsal sorumluluk

Etik değerlere bağlılık

Liyakat

Kurum aidiyetine sahip olmak

İdealist olmak

B. YETKİ, GÖREV VE SORUMLULUKLAR

Fakültenin yönetim ve organizasyonu 2547 sayılı yasanın 16.maddesi hükümlerine göre belirlenmiştir. Yönetim organları Dekan, Fakülte Kurulu ve Fakülte Yönetim Kuruludur.

Dekan, üç yıl için Yükseköğretim Kurulu tarafından atanır. Süresi biten Dekan tekrar atanabilir. Dekan Fakültenin aylıklı öğretim üyeleri arasından üç yıl için atayacağı en çok iki yardımcısı bulunur. Yükseköğretim Kanununun 16 maddesinde de ifade edildiği gibi “Fakültenin organları, Dekan, Fakülte Kurulu ve Fakülte Yönetim Kuruludur.”

Sağlık Bilimleri Fakültesi’nde hali hazırda bu organlarda görev alanların görevleri aşağıda belirtilmiştir.

YÖNETİM

Dekan : Prof. Dr. Derya ÖZER KAYA

Dekan Yardımcısı : Doç. Dr. Sevtap GÜNAY UÇURUM

Fakülte Sekreteri : Yahya GÜLLE

Dekan:

Yükseköğretim Kanununun 5018 Kamu Mali Yönetimi ve Kontrol Kanunu’na göre birimin en üst yöneticisi ve harcama yetkilisidir. Akademik personelin 1. Sicil Amiridir. Görevleri arasında;

Görev, yetki ve sorumlulukları:

- Fakülte kurullarına başkanlık etmek, fakülte kurullarının kararlarını uygulamak ve fakülte birimleri arasında düzenli çalışmayı sağlamak,
- Her öğretim yılı sonunda ve istendiğinde fakültenin genel durumu ve işleyişi hakkında rektöre rapor vermek,
- Fakültenin ödenek ve kadro ihtiyaçlarını gerekçesi ile birlikte rektörlüğe bildirmek, fakülte bütçesi ile ilgili öneriyi fakülte yönetim kurulunun da görüşünü aldıktan sonra rektörlüğe sunmak,
- Fakültenin birimleri ve her düzeydeki personeli üzerinde genel gözetim ve denetim görevini yapmak,
- Fakültenin ve bağlı birimlerinin öğretim kapasitesinin rasyonel bir şekilde kullanılmasında ve geliştirilmesinde gerektiği zaman güvenlik önlemlerinin alınmasında, öğrencilere gerekli sosyal hizmetlerin sağlanmasında, eğitim - öğretim, bilimsel araştırma ve yayını faaliyetlerinin düzenli bir şekilde yürütülmesinde, bütün faaliyetlerin gözetim ve denetiminin yapılmasında, takip ve kontrol edilmesinde ve sonuçlarının alınmasında rektöre karşı birinci derecede sorumludur.
- Bu kanun ile kendisine verilen diğer görevleri yapmaktır.

Dekan Yardımcıları:

Dekan kendisine çalışmalarında yardımcı olmak üzere fakültenin aylıklı öğretim üyeleri arasından en çok iki kişiyi dekan yardımcısı olarak seçer.

Dekan yardımcıları, dekanca en çok üç yıl için atanır. Dekana, görevi başında olmadığı zaman yardımcılarında biri vekalet eder.

Dekan yardımcıları, Dekanın teklifi ve Rektörlük Makamının onayı ile görevlendirilirler.

Görevleri arasında;

- Dekanın verdiği görevleri yapmak,
- Her akademik yarıyılın başında haftalık ders programlarının hazırlanmasını koordine etmek ve gerekli düzenlemeleri yapmak,
- İdari ve Mali işlerde koordinasyon sağlamak,
- Yükseköğretim kanunu ve yönetmeliklerinde belirtilen diğer görevleri yapmak,
- Dekan olmadığı zamanlarda yerine vekâlet etmek

Fakülte Sekreteri:

Fakülte sekreterinin görevleri 2547 sayılı kanununun 51/b maddesi hükümlerine göre belirlenmiştir. “Her fakültede, dekana bağlı ve fakülte yönetim örgütünün başında bir fakülte sekreteri, enstitü ve yüksekokullarda ise enstitü veya yüksekokul müdürüne bağlı enstitü veya yüksekokul sekreteri bulunur. Sekretere bağlı büro ve iç hizmet görevlerini yapmak üzere gerekli görüldüğü takdirde, yeteri kadar müdür ve diğer görevliler çalıştırılır. Bunlar arasındaki iş bölümü dekanın veya müdürün onayından sonra uygulanmak üzere ilgili sekreterce yapılır.”

Fakülte idari teşkilatının amiridir. İdari teşkilatın çalışmasından Dekana karşı sorumludur. Görevleri arasında;

- İdari birimlerin verimli, düzenli ve uyumlu çalışmasını sağlamak,
- Harcama yetkilisi tarafından görevlendirilen gerçekleştirme görevlisi görevini yürütmek,
- Gerçekleştirme görevi kapsamında, harcama talimatı üzerine; işin yaptırılması, mal veya hizmetin alınması, teslim almaya ilişkin işlemlerin yapılması, belgelendirilmesi ve ödeme için gerekli belgelerin hazırlanması görevlerini yürütmek,
- Fakülte Sekreterliğinin görev alanına giren konuların sağlıklı, düzenli ve verimli bir şekilde, ilgili mevzuata uygun olarak yürütülmesini planlamak, koordine etmek ve denetlemek,
- Kurum içi/dışı yazışmaları ve resmi ilişkileri yürütmek, koordine etmek ve denetlemek,
- Dekanın talimatları doğrultusunda Akademik Kurul, Fakülte Kurulu, Fakülte Yönetim Kurulu gündemini hazırlamak ve ilgililere duyurmak,
- Kurullarda raportörlük yapmak, Kurul kararlarının yazılmasını ve karar defterlerine işlenmesini sağlamak,
- Fakülteye ait bina ve eklentilerinin ısınma, aydınlanma, temizlik ve bakım-onarım faaliyetlerini yürütmek,
- Fakülteye ait açık ve kapalı alanlarda güvenlik faaliyetlerini takip etmek ve koordinasyonunu sağlamaktır.

Bölüm Başkanı

Bölümün aylıklı profesörleri, bulunmadığı takdirde doçentleri, doçent de bulunmadığı takdirde yardımcı doçentler arasından fakültelerde dekanca üç yıl için atanır. Süresi biten başkan tekrar atanabilir.

Bölüm başkanı, bölümün her düzeyde eğitim - öğretim ve araştırmalarından ve bölüme ait her türlü faaliyetin düzenli ve verimli bir şekilde yürütülmesinden sorumludur.

Fakülte Kurulu

Fakültenin, eğitim-öğretim, bilimsel araştırma ve yayım faaliyetleri ve bu faaliyetlerle ilgili esasları, plan, program ve eğitim-öğretim takvimini kararlaştırmak,

Fakülte yönetim kuruluna üye seçmek,

2547 Sayılı Yükseköğretim Kanunu ile verilen diğer görevleri yapmaktır.

Fakülte Yönetim Kurulu

Fakültenin eğitim-öğretim, plan ve programları ile takviminin uygulanmasını sağlamak,
Fakülte kurulunun kararları ile tespit ettiği esasların uygulanmasında dekana yardım etmek,
Fakültenin yatırım, program ve bütçe tasarısını hazırlamak,
Dekanın fakülte yönetimi ile ilgili getireceği bütün işlerde karar almak,
Öğrencilerin kabulü, ders intibakları ve çıkarılmaları ile eğitim - öğretim ve sınavlara ait işlemleri hakkında karar vermek,
2547 Sayılı Yükseköğretim Kanun ile verilen diğer görevleri yapmaktır.

Taşınır Kayıt Ve Kontrol Yetkilisi

Harcama birimince edinilen taşınırlardan muayene ve kabulü yapılanları cins ve niteliklerine göre sayarak, tartarak, ölçerek teslim almak, doğrudan tüketilmeyen ve kullanıma verilmeyen taşınırları sorumluluğundaki ambarlarda muhafaza etmek,

Muayene ve kabul işlemi hemen yapılamayan taşınırları kontrol ederek teslim almak, bunların kesin kabulü yapılmadan kullanıma verilmesini önlemek,

Taşınırların giriş ve çıkışına ilişkin kayıtları tutmak, bunlara ilişkin belge ve cetvelleri düzenlemek ve taşınır yönetim hesap cetvellerini konsolide görevlisine göndermek,

Tüketime veya kullanıma verilmesi uygun görülen taşınırları ilgililere teslim etmek,

Taşınırların yangına, ıslanmaya, bozulmaya, çalınmaya ve benzeri tehlikelere karşı korunması için gerekli tedbirleri almak ve alınmasını sağlamak,

Ambarda çalınma veya olağanüstü nedenlerden dolayı meydana gelen azalmaları harcama yetkilisine bildirmek,

Ambar sayımını ve stok kontrolünü yapmak, harcama yetkilisince belirlenen asgarî stok seviyesinin altına düşen taşınırları harcama yetkilisine bildirmek,

Kullanımda bulunan dayanıklı taşınırları buldukları yerde kontrol etmek ve sayımlarını yapmak ve yaptırmak,

Harcama biriminin malzeme ihtiyaç planlamasının yapılmasına yardımcı olmak, Kayıtlarını tuttuğu taşınırların yönetim hesabını hazırlamak ve harcama yetkilisine sunmak görevidir.

Öğretim Üyesi

Mevcut potansiyelinin tümünü kullanarak Fakülte ve bulunduğu bölümün amaç ve hedeflerine ulaşmaya çalışmak,

Sorumlusu olduğu dersler ve laboratuvarlar için Fakülte Dekanının talep ettiği bilgileri ve dokümanları vermek,

Yüksek Öğretim Kanunu ve Yönetmeliklerinde belirtilen diğer görevleri yapmak,

Danışmanlık ve derslerini Yükseköğretim mevzuatına uygun olarak en iyi şekilde yerine getirmek,

Kendini sürekli geliştirir; yabancı dil ve akademik bilgi seviyesi ile entelektüel donanımını geliştirme; ders dışı üniversite etkinlikleri düzenleme ve düzenlenen faaliyetlere katkı sağlama; sosyal sorumluluk projeleri yapma, topluma önder ve öğrencilerine yararlı olma çabası içinde olmak,

Dekanın ve yetkili organların verdiği görevleri yapmaktır.

Öğretim Üyesi, yukarıda yazılı olan bütün bu görevleri kanunlara ve yönetmeliklere uygun olarak yerine getirirken, Bölüm Başkanlarına karşı sorumludur.

Yukarıda belirtilen görev ve sorumlulukları gerçekleştirme yetkisine sahiptir.

Faaliyetlerin gerçekleştirilmesi için gerekli araç ve gereci kullanabilmek yetkisine sahiptir.

Araştırma Görevlisi

Derslerle ilgili uygulama, laboratuvar vb. çalışmalarda,

Ödev, proje vb. değerlendirmelerde,

Sınav gözetmenliği, araştırma ve deneylerde,

Öğrenci danışmanlığı ve kayıt işlerinde öğretim üyelerine yardımcı olmakla görevlidir.

Araştırma Görevlileri yukarıda yazılı olan bütün bu görevleri kanunlara ve yönetmeliklere uygun olarak yerine getirirken, Bölüm Başkanlarına karşı sorumludur.

Fakülte Kurulu

Prof. Dr. Derya ÖZER KAYA
Prof. Dr. Yasemin TOKEM
Prof. Dr. Melek ARDAHAN
Prof. Dr. Gözde AKOĞLU
Doç. Dr. Sevtap GÜNAY UÇURUM
Doç.Dr.Gülşah KANER TOHTAK
Doç.Dr. Melike TEKİNDAL
Doç.Dr.İlknur NAZ GÜRŞAN
Doç.Dr.Julide Gülizar YILDIRIM DUMAN
Fakülte Sekreteri Yahya GÜLLE

Fakülte Yönetim Kurulu

Prof. Dr. Derya ÖZER KAYA
Prof. Dr. Yasemin TOKEM
Prof. Dr. Melek ARDAHAN
Doç. Dr. Gülşah KANER TOHTAK
Doç.Dr. Sevtap GÜNAY UÇURUM
Dr. Öğr.Üyesi Ahmet EGE
Fakülte Sekreteri Yahya GÜLLE'den oluşmaktadır.

2020 YIL SONU AKADEMİK KADRO

Hemsirelik Bölümü

1. Prof. Dr. Yasemin TOKEM
2. Prof. Dr. Hatice YILDIRIM SARI
3. Prof.Dr. Melek ARDAHAN
4. Prof. Dr. Leyla AYSAN ARABACI
5. Prof. Dr. Medine YILMAZ
6. Prof. Dr. Esra AKIN PALANDÖKEN
7. Prof. Dr. Elif ÜNSAL AVDAL
8. Doç. Dr. Nuray EGELİOĞLU ÇETİŞLİ
9. Dr. Öğr. Üyesi Julide Gülizar YILDIRIM
10. Dr. Öğr. Üyesi Gülay OYUR ÇELİK
11. Dr. Öğr. Üyesi Burcu CEYLAN
12. Dr. Öğr. Üyesi Melike ERTEM
13. Dr. Öğr. Üyesi Derya UZELLİ YILMAZ
14. Dr. Öğr. Üyesi Berna Nilgün ÖZGÜR SOY URAN
15. Dr. Öğr. Üyesi Deniz ŞANLI
16. Dr. Öğr. Üyesi Ayşe BÜYÜKBAYRAM
17. Dr. Öğr. Üyesi Ekin Dila TOPALOĞLU ÖREN
18. Dr. Öğr. Üyesi Beste ÖZGÜVEN ÖZTORNACI
19. Dr. Öğr. Üyesi Dilek AYAKDAŞ DAĞLI
20. Dr. Öğr. Üyesi Atiye KARAKUL
21. Dr. Öğr. Üyesi Ayşe AKBIYIK
22. Dr. Öğr. Üyesi Simge EVRENOL ÖCAL
23. Dr. Öğr. Üyesi İlknur YEŞİLÇINAR
24. Öğr. Gör. Feyza DERELİ
25. Arş. Gör. Esra ARDAHAN AKGÜL
26. Arş. Gör. Ece MUTLU

27. Arş. Gör. Funda SOFULU
28. Arş. Gör. Gamze KUNDAKÇI
29. Arş. Gör. Gülsenay TAŞ
30. Arş. Gör. Gülçin YELTEN
31. Arş. Gör. Gülşen IŞIK
32. Arş. Gör. İsmail AYVAZ
33. Arş. Gör. Pınar DOĞAN
34. Arş. Gör. Sinem ESKİDEMİR
35. Arş. Gör. Seda ÇETİN AVCI
36. Arş. Gör. Büşra DALFİDAN
37. Arş. Gör. Duygu YILDIRIM
38. Arş. Gör. Nagehan EVKAYA

Fizyoterapi ve Rehabilitasyon Bölümü

1. Prof. Dr. Derya ÖZER KAYA
2. Doç. Dr. Sevtap GÜNAY UÇURUM
3. Doç. Dr. İlknur NAZ GÜRŞAN
4. Doç. Dr. Turhan KAHRAMAN
5. Dr. Öğr. Üyesi Deniz BAYRAKTAR
6. Dr. Öğr. Üyesi. Umut Ziya KOÇAK
7. Arş. Gör. Damla KARABAY
8. Arş. Gör. Elvan FELEKOĞLU
9. Arş. Gör. Yusuf EMÜK
10. Arş. Gör. Merve KESKİN
11. Arş. Gör. Müge KIRMIZI
12. Arş. Gör. Melissa KÖPRÜLÜOĞLU
13. Arş. Gör. Nurullah BÜKER
14. Arş. Gör. Orhan ÖZTÜRK
15. Arş. Gör. Merve KURT
16. Arş. Gör. Zuhale ABASIYANIK
17. Arş. Gör. Devrim Can SARAÇ
18. Arş. Gör. Hilal UZUNLAR

Beslenme ve Diyetetik Bölümü

1. Doç. Dr. Gülşah KANER TOHTAK
2. Dr. Öğr. Üyesi Dilek ONGAN
3. Dr. Öğr. Üyesi Ezgi BELLİKCİ KOYU
4. Dr. Öğr. Üyesi Tuba YALÇIN
5. Arş. Gör. Gamze YURTDAŞ
6. Arş. Gör. Gamze ÇALIK
7. Arş. Gör. Çağla AYER
8. Arş. Gör. Ayşe Nur SONGUR BOZDAĞ
9. Arş. Gör. Yasemin KARAAĞAÇ

Sosyal Hizmet Bölümü

1. Doç. Dr. Üyesi Melike TEKİNDAL
2. Dr. Öğr. Üyesi Ahmet EGE
3. Dr. Öğr. Üyesi Ferman ERİM
4. Öğr. Gör. Dr. Tahir Enes GEDİK

Çocuk Gelişimi Bölümü

1. Prof. Dr. Güzde AKOĞLU
2. Doç. Dr. Bedriye Tuğba KARAASLAN
3. Dr. Öğr. Üyesi Nurhak Cem DEDEBALI

C. İdareye İlişkin Bilgiler

1. Fiziksel Yapı

Tablo 1. Faaliyet Gösterilen Tahsisli Fiziksel Alanlar

Yerleşke Adı	Açık Alan (m ²)	Kapalı Alan (m ²)	Toplam	Açıklama
Sağlık Bilimleri Fakültesi	-	1040	1040	Merkezi Ofis 1 Kat 2 Sağ Koridor 28 Oda Sol Koridor 2 Oda
Sağlık Bilimleri Fakültesi	-	776	776	Merkezi Derslikler Binası Toplam 7 Laboratuvar
TOPLAM		1816	1816	

Tablo 2. Kullanım Amacına Göre Kapalı Alan Dağılımı

Kategori	Alan (m ²)		
	2017	2018	2019
İdari alanlar	1040	1040	1040
Araştırma alanları	776	776	776
TOPLAM	1.816	1.816	1.816

Tablo 3. Eğitim Alanı/Derslik Sayıları

Kapasite	Amfi	Sınıf	Bilgisayar Laboratuvarı	Araştırma ve Uyg. Lab.	Eğitim Atölyesi
0-50 Kişilik	-	1	-	3	-
51-75 Kişilik	-	2	-	2	-
76-100 Kişilik	-	-	-	-	-
101-150 Kişilik	-	5	-	-	-
151-250 Kişilik	-	3	-	2	-
251-Üzeri Kişilik	-	1	-	-	-
TOPLAM	-	12	-	7	-

Tablo 4. Toplantı ve Konferans Alanları

Kapasite	Toplantı Salonu	Konferans Salonu	Toplam
0-50 Kişilik	1		1
TOPLAM	1		1

Tablo 5. Personel Hizmet Alanları

Alan Adı	Sayısı	Alanı (m ²)	Kullanan Kişi Sayısı
Akademik Personel Ofisi	23	900	48
İdari Personel Ofisi	4	106	9
TOPLAM	27	632	57

Tablo 6. Diğer Hizmet Alanları

Alan Adı	Adet	Alan (m ²)
Ambar/Depo	1	17
Arşiv	1	17
TOPLAM	2	34

Tablo 7. Laboratuvarlar

Adı	Bulunduğu Yerleşke	Alanı	Kullanan Alt Birim/Bölüm
Beslenme Antropometri Laboratuvarı	Balatçık Yerleşkesi	80	Beslenme ve Diyetetik Bölümü
Beslenme İlgeleri Laboratuvarı	Balatçık Yerleşkesi	120	Beslenme ve Diyetetik Bölümü
Hemşirelik Beceri Laboratuvarı 1	Balatçık Yerleşkesi	150	Hemşirelik Bölümü
Hemşirelik Beceri Laboratuvarı 2	Balatçık Yerleşkesi	120	Hemşirelik Bölümü
Hemşirelik Simülasyon Laboratuvarı	Balatçık Yerleşkesi	66	Hemşirelik Bölümü
Fizyoterapi ve Rehabilitasyon Laboratuvarı 1: Elektroterapi ve Terapatik Ajanlar Laboratuvarı	Balatçık Yerleşkesi	120	Fizyoterapi ve Rehabilitasyon Bölümü
Fizyoterapi ve Rehabilitasyon Laboratuvarı 2: Manuel Terapi, Nörofizyolojik Uygulamalar, Ölçme ve Değerlendirme Laboratuvarı	Balatçık Yerleşkesi	120	Fizyoterapi ve Rehabilitasyon Bölümü
TOPLAM		776	

Tablo 8. Dayanıklı Taşınırlar

Hesap Kodu	I. Düzey	II. Düzey	Taşınır Adı	Ölçü birimi	Miktarı
253			Tesis, Makine ve Cihazlar	Adet	290
253	02		Makineler ve Aletler Grubu	Adet	17
253	02	01	Tarım ve Ormancılık Makineleri ve Aletleri	-	-
253	02	02	İnşaat Makineleri ve Aletleri	Adet	16
253	02	10	Matbaacılıkta Kullanılan Makine ve Aletler	Adet	1
253	03		Cihazlar ve Aletler Grubu	Adet	277
253	03	01	Yıkama, Temizleme ve Ütülleme Cihaz ve Araçları	Adet	3
253	03	02	Beslenme/Gıda ve Mutfak Cihaz ve Aletleri	Adet	33
253	03	04	Ölçüm, Tartı, Çizim Cihazları ve Aletleri	Adet	15
253	03	05	Tıbbi ve Biyolojik Amaçlı Kullanılan Cihazlar ve Aletler	Adet	211
253	03	06	Araştırma ve Üretim Amaçlı Cihazları ve Aletleri	Adet	15
255			Demirbaşlar Grubu	Adet	2216
255	01		Döşeme ve Mefruşat Grubu	Adet	146
255	01	02	Temsil ve Tören Demirbaşları	Adet	15
255	01	05	Hastanede Kullanılan Demirbaş Niteliğindeki Taşınırlar	Adet	131
255	02		Büro Makineleri Grubu	Adet	339
255	02	01	Bilgisayarlar ve Sunucular	Adet	163
255	02	02	Bilgisayar Çevre Birimleri	Adet	140
255	02	03	Teksir ve Çoğaltma Makineleri	Adet	1

255	02	04	Haberleşme Cihazları	Adet	64
255	02	05	Ses, Görüntü ve Sunum Cihazları	Adet	52
255	02	99	Diğer Büro Makineleri ve Aletleri Grubu	Adet	2
255	03		Mobilyalar Grubu	Adet	1004
255	03	01	Büro Mobilyaları	Adet	989
255	03	02	Misafirhane, Konaklama ve Barınma Amaçlı Mobilyalar	Adet	5
255	03	03	Kafeterya ve Yemekhane Mobilyaları	Adet	5
255	03	05	Seminer ve Sunum Amaçlı Ürünler	Adet	5
255	04		Beslenme/Gıda ve Mutfak Demirbaşları Grubu	Adet	67
255	04	01	Yemek Hazırlama Ekipmanları	Adet	67
255	07		Kütüphane Demirbaşları Grubu	Adet	23
255	07	01	Kütüphane Mobilyaları	Adet	23
255	08		Eğitim Demirbaşları Grubu	Adet	619
255	08	01	Eğitim Mobilyaları ve Donanımları	Adet	541
255	08	02	Öğrenmeyi Kolaylaştırıcı Ekipmanlar	Adet	78
255	09		Spor Amaçlı Kullanılan Demirbaşlar Grubu	Adet	4
255	09	02	Salon Sporlarında Kullanılan Demirbaşlar	Adet	4
255	10		Güvenlik, Kontrol ve Tedbir Amaçlı Demirbaşlar Grubu	Adet	9
255	10	02	Kontrol ve Güvenlik Sistemleri	Adet	8
255	10	03	Yangın Söndürme ve Tedbir Cihaz ve Araçları	Adet	1
255	99		Diğer Demirbaşlar Grubu	Adet	5
255	99	01	Seyyar Kulübe, Kabin, Büfe, Sandık ve Kafesler	Adet	1
255	99	02	Seyyar Tanklar ve Tüpler	Adet	4
TOPLAM					2506

2. Örgüt Yapısı

Akademik Organizasyon Şeması

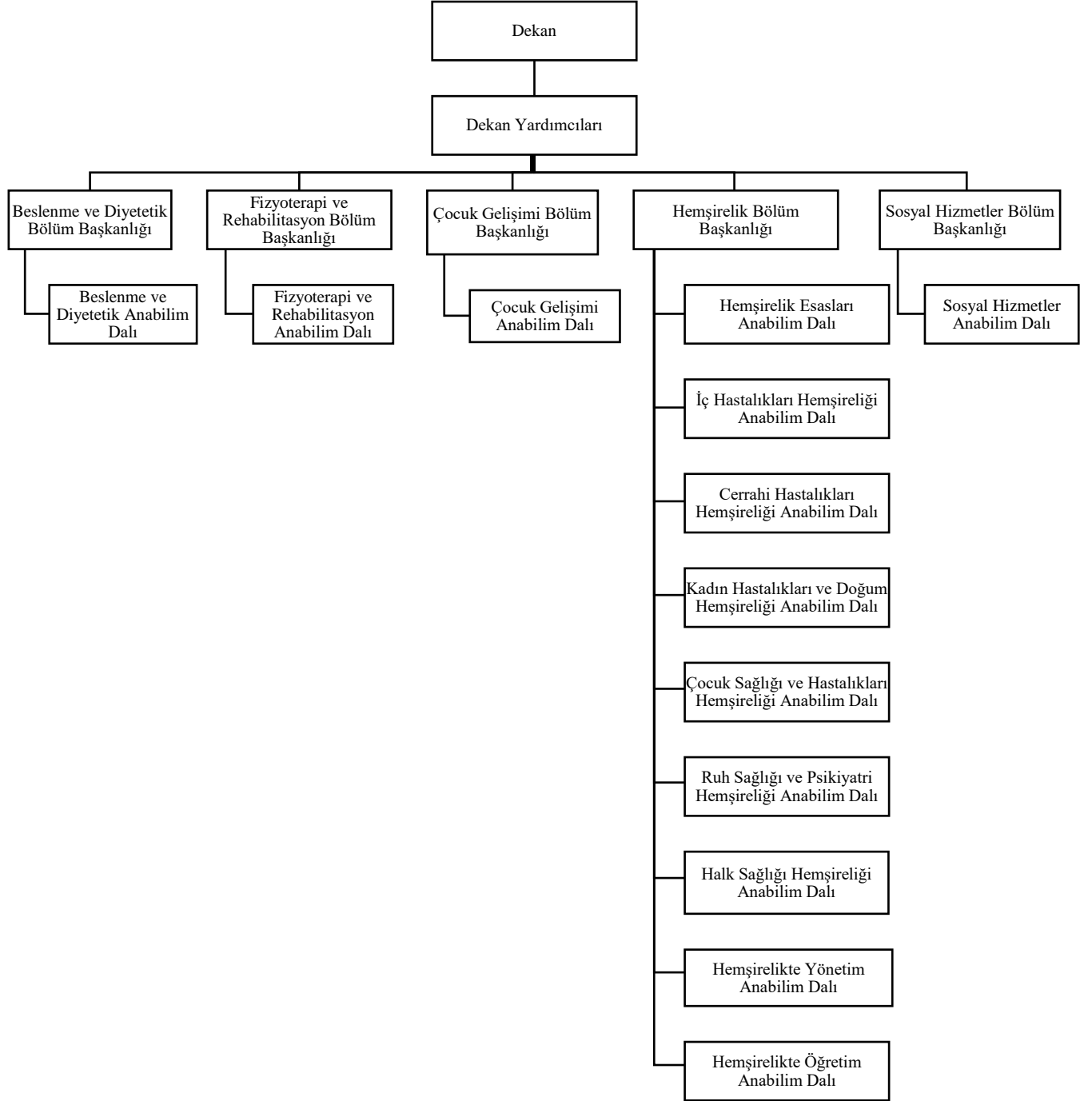

İdari Organizasyon Şeması

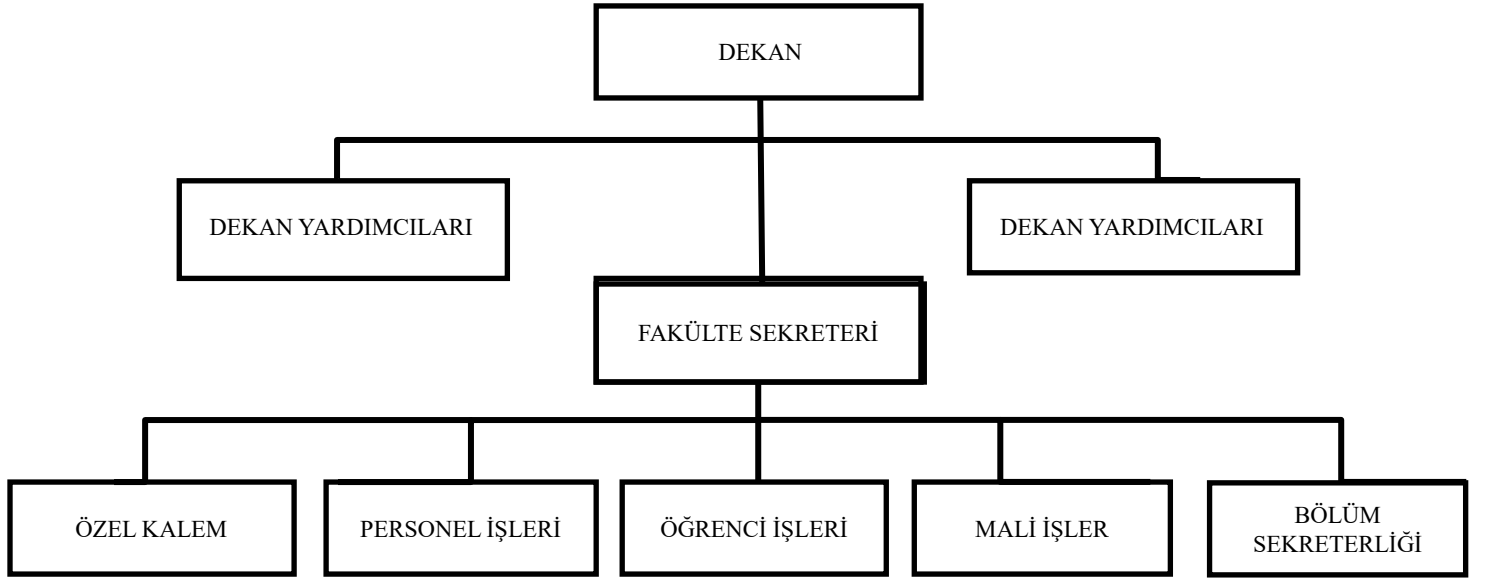

3. Bilgi ve Teknolojik Kaynaklar

Fakültemizde Bilgi İşlem Dairesi Başkanlığı aracılığı ile bilişim alanında ağırlıklı olarak internet yoluyla bilgiye ulaşmanın sağlanması, elektronik posta, web hizmetleri verilmektedir. Günümüz teknolojisine uygun sunucu güncelleştirmelerinin yapılarak çalışan personelimiz ve öğrencilerimizin otomasyon sistemi de dahil olmak üzere tüm hizmetlerden faydalanmasını sağlamaya çalışmaktayız.

Tablo 9. Bilgi ve Teknoloji Araçları				
Cinsi	İdari Amaçlı	Eğitim Amaçlı	Araştırma Amaçlı	Toplam (Adet)
Masaüstü Bilgisayarlar	11	70		81
Taşınabilir Bilgisayarlar	2	33		35
Sunucular	-	4		4
Projeksiyon	-	30		30
Fotokopi Makinesi	-	3		3
Yazıcı	6	29		35
Kameralar	-	3		3
Televizyonlar	-	3		3
Tarayıcılar	3	-		3
Müzik Setleri	-	2		2
Akıllı Tahta	-	7		7
Diğer (Tablet)	-	7		7

4. İnsan Kaynakları

İzmir Kâtip Çelebi Üniversitesi Sağlık Bilimleri Fakültesi eğitimdeki kalitenin artırılması amacıyla akademik ve idari personelin niteliğinin sürekli iyileştirilmesine önem vermektedir.

Fakültemizde aktif olarak 72 akademik personel, 9 idari personelle hizmet verilmekte olup, bu personellerin unvanlarına ve hizmet sınıflarına göre dağılımları aşağıdaki tablolarda belirtildiği şekildedir.

Tablo 10. Akademik Personel						
Unvan	Kadro Doluluk Oranına Göre				Kadroların İstihdam Sekline Göre	
	Dolu	Boş	Toplam	Doluluk Oranı %	Tam Zamanlı	Yarı Zamanlı
Profesör	9				9	
Doçent	7				7	
Dr. Öğr. Üyesi	23				23	
Öğretim Görevlisi	2				2	
Araştırma Görevlisi	31				31	
TOPLAM	72				72	

Tablo 11. Akademik Personelin Unvan Bazında Birimlere Dağılımı							
Bölüm/Anabilim Dalı	Prof.	Doç.	Dr. Öğr. Üyesi	Öğr. Gör.	Arş. Gör.		Genel Toplam
					ÖYP	Diğer	
Beslenme Ve Diyetetik Bölümü		1	3		2	3	9
Çocuk Gelişimi Bölümü	1	1	1				3
Fizyoterapi ve Rehabilitasyon Bölümü / FTR ABD	1	3	2		9	3	18
Hemşirelik Bölümü / Cerrahi Hastalıkları Hem. ABD			2			3	5
Hemşirelik Bölümü / Çocuk Sağlığı ve Hastalıkları Hem. ABD	1		2			2	5
Hemşirelik Bölümü / Halk Sağlığı Hem. ABD	1		1	1	1	1	5
Hemşirelik Bölümü / Hemşirelik Esasları ABD	1		3			1	5
Hemşirelik Bölümü / Hemşirelikte Öğretim ABD			1				1
Hemşirelik Bölümü / Hemşirelikte Yönetim ABD	1						1
Hemşirelik Bölümü / İç Hastalıkları Hem. ABD	2		1		1	1	5
Hemşirelik Bölümü / Doğum ve Kadın Hastalıkları Hem. ABD		1	3			2	6
Hemşirelik Bölümü / Ruh Sağlığı ve Hastalıkları Hem. ABD	1		2			2	5

Sosyal Hizmet Bölümü / SH ABD		1	2	1			4
TOPLAM	9	7	23	2	13	18	72

Tablo 12. Akademik Personelin Yurtiçi Görevlendirme Sayısı (2547/39)

Unvanı	Çalıştığı Bölüm	Görevlendirildiği Yer	Sayısı
Profesör	Fizyoterapi ve Rehabilitasyon	Ankara	1
Profesör	Hemşirelik	Antalya	1
Profesör	Hemşirelik	Malatya	1
Profesör	Hemşirelik	Ankara	1
Doçent	Çocuk Gelişimi	Ankara	1
Doçent	Çocuk Gelişimi	İzmir	1
Doçent	Fizyoterapi ve Rehabilitasyon	İzmir	2
Doçent	Sosyal Hizmet	Sivas	1
Dr. Öğr. Üyesi	Beslenme ve Diyetetik	Ankara	3
Dr. Öğr. Üyesi	Beslenme ve Diyetetik	İzmir	2
Dr. Öğr. Üyesi	Fizyoterapi ve Rehabilitasyon	Denizli	1
Dr. Öğr. Üyesi	Fizyoterapi ve Rehabilitasyon	İzmir	1
Dr. Öğr. Üyesi	Fizyoterapi ve Rehabilitasyon	Gaziantep	2
Dr. Öğr. Üyesi	Fizyoterapi ve Rehabilitasyon	İstanbul	1
Dr. Öğr. Üyesi	Hemşirelik	İzmir	8
Dr. Öğr. Üyesi	Sosyal Hizmet	Ankara	1
Araştırma Görevlisi	Beslenme ve Diyetetik	Ankara	4
Araştırma Görevlisi	Beslenme ve Diyetetik	Kayseri	4
Araştırma Görevlisi	Fizyoterapi ve Rehabilitasyon	İzmir	3
Araştırma Görevlisi	Hemşirelik	İzmir	2
TOPLAM			41

Tablo 13. Ders Saati Ücretli Olarak Birimde Görevlendirilen Akademik Personel (2547/31)

Çalıştığı Bölüm/Alan	Unvanı	Geldiği Üniversite/Konum	Sayı
Tepecik Eğitim ve Araştırma Hastanesi	Diyetisyen	İKÇÜ-Sağlık Bilimleri Fak. / Öğr. Gör.	2
S.B.Ü.Dr. Suat Seren Göğüs Hastalıkları ve Cerrahisi Eğitim ve Araştırma Hastanesi	Diyetisyen	İKÇÜ-Sağlık Bilimleri Fak. / Öğr. Gör.	2
İKÇÜ Atatürk Eğitim ve Araştırma Hastanesi	Diyetisyen	İKÇÜ-Sağlık Bilimleri Fak. / Öğr. Gör.	2
İKÇÜ Atatürk Eğitim ve Araştırma Hastanesi	Hemşire	İKÇÜ-Sağlık Bilimleri Fak. / Öğr. Gör.	1
Tepecik Eğitim ve Araştırma Hastanesi	Hemşire	İKÇÜ-Sağlık Bilimleri Fak. / Öğr. Gör.	3

Ege Üniversitesi Tıp Fak. Hastanesi	Diyetisyen	İKÇÜ-Sağlık Bilimleri Fak. / Öğr. Gör.	1
Menemen Devlet Hastanesi	Uzman Dr.	İKÇÜ-Sağlık Bilimleri Fak. / Öğr. Gör.	1
TOPLAM			12

Tablo 14. Diğer Üniversitelerde Görevlendirilen Akademik Personel (2547/40 a, b, c)

Unvan	Çalıştığı Bölüm	Dayanak Madde	Görevlendirildiği Üniversite	Sayısı
Profesör	Hemşirelik Bölümü	40/A	Ege Üniversitesi	1
Dr. Öğr. Üyesi	Fizyoterapi ve Rehabilitasyon Bölümü	40/D	Sanko Üniversitesi	1
TOPLAM				2

Tablo 15. Başka Üniversitelerden Üniversitemizde Yapılan Görevlendirmeler (2547/40 a, b, c)

Unvan	Görevlendirildiği Bölüm	Dayanak Madde	Geldiği Üniversite	Sayı
Profesör	Beslenme ve Diyetetik Bölümü	40/A	Ege Üniversitesi	1
	Fizyoterapi ve Rehabilitasyon Bölümü	40/A	Ege Üniversitesi	1
Doçent				
Dr. Öğr. Üyesi	Fizyoterapi ve Rehabilitasyon Bölümü	40/D	Adnan Menderes Üniversitesi	1
TOPLAM				3

Tablo 16. Araştırma Görevlilerinin Yurtdışı Görevlendirmeleri (1416 sayılı Kanun Kapsamında)

Çalıştığı Bölüm	Görevlendirildiği Ülke	Görev Amacı	Sayı
Hemşirelik Bölümü	İngiltere	Eğitim	3
Sosyal Hizmet	ABD	Eğitim	1
TOPLAM			4

Tablo 17. ÖYP kapsamında Yurtiçinde Görevlendirilen Araştırma Görevlisi Bilgileri (2547/35)

Bölümü	Görevlendirildiği Üniversite/ Anabilim Dalı	Sayısı
Beslenme ve Diyetetik	Erciyes Üniversitesi / Beslenme ve Diyetetik	1
Beslenme ve Diyetetik	Marmara Üniversitesi / Beslenme ve Diyetetik	1
Fizyoterapi ve Rehabilitasyon	Dokuz Eylül Üniversitesi / Fizyoterapi ve Rehabilitasyon	3
Fizyoterapi ve Rehabilitasyon	Gazi Üniversitesi / Fizyoterapi ve Rehabilitasyon	2
Fizyoterapi ve Rehabilitasyon	Hacettepe Üniversitesi / Fizyoterapi ve Rehabilitasyon	2
TOPLAM		9

Tablo 18. Akademik Personelin Yaş İtibariyle Dağılımı

Unvan	23 Altı	23-30	31-35	36-40	41-50	51 ve üzeri	TOPLAM
Profesör					9		9
Doçent			2	4	1		7
Dr. Öğr. Üyesi			9	9	5		23
Öğretim Görevlisi			1		1		2
Araştırma Gör.		19	12				31
ORAN (%)		%26,39	%33,33	%18,06	%22,22		%100
TOPLAM		19	24	13	16		72

Tablo 19. Akademik Personelin Cinsiyet İtibariyle Dağılımı

Unvan	Kadın	Erkek	Toplam
Profesör	9		9
Doçent	6	1	7
Dr. Öğr. Üyesi	18	5	24
Öğretim Görevlisi	1	1	2
Araştırma Görevlisi	26	5	31
ORAN (%)	%83,33	%16,67	
TOPLAM	60	12	72

Tablo 20. Akademik Personelin Hizmet Süreleri İtibariyle Dağılımı

UNVAN	1-3 Yıl	4-6 Yıl	7-10 Yıl	11-15 Yıl	16-20 Yıl	21 Yıl ve Üzeri	TOPLAM
Profesör				1	5	3	9
Doçent			2	3	1	1	7
Dr. Öğr. Üyesi		2	9	5	3	4	23
Öğretim Görevlisi			1		1		2
Araştırma Görevlisi	10	12	8	1			31
ORAN (%)	%13,89	%19,44	%27,78	%13,89	%13,89	%11,11	%100
TOPLAM	10	14	20	10	10	8	72

Tablo 21.Mali Yılda Görevinden Ayrılan Akademik Personel

Ayrılma Nedeni	Unvan							Toplam
	Prof.	Doç.	Dr.Öğr.Üyesi	Öğretim Görevlisi	Okutman	Arş. Gör.	Uzman	
İsteğe Bağlı Emeklilik								
Yaş Haddinden Emeklilik								
Malulen Emeklilik								
Naklen Ayrılma			1					1
İstifa			1					1
Görev Süresi Bitmesi								
Vefat								
Diğer Sebepler								
TOPLAM			2					3

Tablo 22. Kadro Doluluk Oranına Göre İdari Personel Sayıları

Hizmet Sınıfı	Dolu	Boş	Toplam	Doluluk Oranı (%)
Genel İdari Hizmetler Sınıfı	8	-	8	%88.89
Yardımcı Hizmetler Sınıfı	1	-	1	%11.11
TOPLAM	9	-	9	%100

Tablo 23. İdari Personelin Alt Birimlere Dağılımı

Sıra No	Alt Birim Adı	Sayı
1	Fakülte Sekreteri	1
2	Şef	1
3	Kalite İşleri	1
4	Öğrenci İşleri	2
5	Mali İşler + Personel İşleri	1
6	Taşınır Kayıt Kontrol + Satın Alma	1
7	Yazı İşleri	1
8	Destek Hizmetleri	1
TOPLAM		9

Tablo 24. Engelli İdari Personelin Hizmet Sınıflarına Göre Dağılımı

Hizmet Sınıfı	Unvanı	Sayısı	Engellilik Derecesi
Genel İdari Hizmetler	Memur	1	%40 3.Derece
TOPLAM			1

Tablo 25. İdari Personelin Eğitim Durumuna Göre Dağılımı

	İlköğretim	Lise	Ön Lisans	Lisans	Lisansüstü
TOPLAM	1		1	5	2
ORAN (%)	%11,11		%11,11	%56	%22,22

Tablo 26. İdari Personelin Hizmet Sürelerine Göre Dağılımı

	1-3 Yıl	4-6 Yıl	7-10 Yıl	11-15 Yıl	16-20 Yıl	21 Yıl ve Üzeri
TOPLAM	3		2	2	2	
ORAN (%)	33,34		%22	%22	%22	

Tablo 27. İdari Personelin Yaş İtibariyle Dağılımı

	23 Altı	23-30	31-35	36-40	41-50	51 ve Üzeri
TOPLAM	-	2	3	2	2	-
ORAN (%)	-	%22	%33,34	%22	%22	-

Tablo 28. İdari Personelin Cinsiyete Göre Dağılımı

Hizmet Sınıfı	K	E	Toplam
Genel İdari Hizmetler Sınıfı	4	4	8
Yardımcı Hizmetler Sınıfı	-	1	1
TOPLAM	4	5	9

Tablo 29. İşçi Statüsünde Çalışan Personel Sayısı

Hizmet Çeşidi	Kişi Sayısı
Büro Hizmeti	1
TOPLAM	1

Tablo 30. İşçi Statüsünde Çalışan Personelin Alt Birimlere Dağılımı

Alt Birim Adı	Kişi Sayısı
Öğrenci İşleri	1
TOPLAM	1

Tablo 31. İşçi Statüsünde Çalışan Personelin Eğitim Durumu

	İlköğretim	Lise	Ön Lisans	Lisans	Lisans Üstü	Toplam
TOPLAM			1			1
ORAN (%)			%100			%100

Tablo 32. İşçi Statüsünde Çalışan Personelin Yaş Durumuna Göre Dağılımı

	23 Altı	23-30	31-35	36-40	41-50	51 ve Üzeri	Toplam
TOPLAM				1			1
ORAN (%)				%100			%100

Tablo 33. İşçi Statüsünde Çalışan Personelin Cinsiyete Göre Dağılımı

	Kadın	Erkek	Toplam
TOPLAM	1		1
ORAN (%)			%100

Tablo 34. İdari Personel Atanma/Ayrılma Verileri

	Atanma			Ayrılma	
	Açıktan	Nakil	İstisna (*)	Emekli	Diğer
TOPLAM	0	0	0	0	0

5. Sunulan Hizmetler

5.1. Eğitim-Öğretim Hizmetleri

Tablo 35. Eğitim-Öğretim Programları

Sıra No	Programın adı	Programın Niteliği*
1	Hemşirelik	Lisans/ Türkçe
2	Beslenme ve Diyetetik	Lisans/ Türkçe
3	Fizyoterapi ve Rehabilitasyon	Lisans/ Türkçe
4	Sosyal Hizmet	Lisans/ Türkçe
5	Çocuk Gelişimi	Lisans/ Türkçe

Tablo 36. Öğrenci Sayıları (Hazırlık Sınıfı Dahil)

Bölüm/Anabilim Dalı	Erkek	Kız	Toplam
Beslenme ve Diyetetik Bölümü	23	297	320
Fizyoterapi ve Rehabilitasyon Bölümü	92	243	335
Hemşirelik Bölümü	241	533	774
Sosyal Hizmet Bölümü	11	42	53
TOPLAM	367	1115	1482

Tablo 37. Lisans Öğrenci Sayıları

Bölüm	2019-2020	2020-2021	Artış Oranı (%)
Beslenme ve Diyetetik Bölümü	313	320	%2
Fizyoterapi ve Rehabilitasyon Bölümü	294	335	%13
Hemşirelik Bölümü	752	774	%2
Sosyal Hizmet Bölümü	0	42	-
TOPLAM	1359	1471	%17

Tablo 38. Kaydı Silinen Öğrenci Sayısı (Yatay Geçiş Dışındaki Nedenlerle)

Bölümü	Kendi İst.	Yük. Öğr. Çıkarma	Diğer	Toplam	Öğrenci Sayısı	(%) Oran
Beslenme ve Diyetetik Bölümü	3	0	0	3	320	1
Fizyoterapi ve Rehabilitasyon Bölümü	4	0	0	4	335	1
Hemşirelik Bölümü	4	0	0	4	774	1
TOPLAM	11	0	0	11	1471	1

Tablo 39. Kaydı Dondurulan Öğrenci Sayısı

Bölümü	Kendi İst.	Yük. Öğr. Çıkarma	Diğer	Toplam	Öğrenci Sayısı	%
Beslenme ve Diyetetik Bölümü	3	0	0	3	320	1
Fizyoterapi ve Rehabilitasyon Bölümü	4	0	0	4	335	1
Hemşirelik Bölümü	3	0	0	3	774	1
Toplam	10	0	0	10	1471	1

Tablo 40. Yabancı Uyruklu Öğrenci Sayıları

Bölüm Adı	Geldiği Ülke	Kız	Erkek	Toplam
Beslenme ve Diyetetik Bölümü	RUSYA	4	0	4
Beslenme ve Diyetetik Bölümü	YEMEN	1	0	1
Beslenme ve Diyetetik Bölümü	HOLLANDA	1	0	1
Fizyoterapi ve Rehabilitasyon Bölümü	FRANSA	0	1	1
Fizyoterapi ve Rehabilitasyon Bölümü	GAMBİA	0	1	1
Fizyoterapi ve Rehabilitasyon Bölümü	RUSYA	2	0	2
Fizyoterapi ve Rehabilitasyon Bölümü	YUNANİSTAN	0	1	1
Fizyoterapi ve Rehabilitasyon Bölümü	AZERBAYCAN	1	0	1
Fizyoterapi ve Rehabilitasyon Bölümü	LİTVANYA	2	1	3
Fizyoterapi ve Rehabilitasyon Bölümü	KUZEY KIBRIS TÜRK CUMHURİYETİ	1	0	1
Fizyoterapi ve Rehabilitasyon Bölümü	BULGARİSTAN	1	0	1
Hemşirelik Bölümü	AFGANİSTAN	1	2	3
Hemşirelik Bölümü	KAZAKİSTAN	1	0	1
Hemşirelik Bölümü	LİBERYA	1	0	1
Hemşirelik Bölümü	ÖZBEKİSTAN	0	1	1
Hemşirelik Bölümü	TÜRKMENİSTAN	0	1	1
TOPLAM		16	8	24

Tablo 41. Birim Mezun Öğrenci Sayısı

Bölüm/Program/Anabilim Dalı	Mezun Sayısı
Beslenme ve Diyetetik Bölümü	64
Fizyoterapi ve Rehabilitasyon Bölümü	54
Hemşirelik Bölümü	146
TOPLAM	264

Tablo 42. Birim Öğrenci Toplulukları

Topluluk Adı	Üye Sayısı	Faaliyet Sayısı
ÇSHH Çocuk Dostu Öğrenci Topluluğu	34	0
Sağlık ve Etik Düşünce Topluluğu	92	0
Hareketli Yaşam Topluluğu	293	2
Engelsiz Umutları Paylaşma Topluluğu	57	0
Sosyal Hizmet Topluluğu	55	-
TOPLAM	531	2

Tablo 43. Birim Öğrenci Toplulukları Faaliyetleri

Topluluk Adı	Rapor Yılındaki Öğrenci Toplulukları Tarafından Yapılan Faaliyetin Adı	Faaliyetin Yapıldığı Tarih(ler)
Beslenme ve Diyet Topluluğu Not: Nisan, Mayıs 2020 etkinlikleri planlanmış olmasına rağmen pandemi karantinası nedeniyle gerçekleştirilememiştir.	Şekeri Gerçekten Tanıyor Muyuz? (Konuşmacı: Dr. Öğr. Üyesi Ezgi BELLİKCİ KOYU)	01.02.2020
	Kadın Hayatında Sağlıklı Adımlar Paneli	01.03.2020
	DİYETETİKÇÜ ile yeni bir dönem (Tanışma Toplantısı)	01.10.2020
	Yurtdışında Diyetisyen Olmak (Almanya'da Diyetisyen Olmak)	01.11.2020
Hareketli Yaşam Topluluğu	Kadınların Hayatına Hareket Katıyoruz	06.03.2020
	Kadın Hayatında Sağlıklı Adımlar	09.03.2020

Tablo 44. Birim Sosyal ve Kültürel Faaliyet Bilgileri	
Faaliyet Türü	Sayısı
Konferans	
Tanıtım Programları	1
Söyleşi	
Tören	
Proje	1
Tiyatro	
Konser	
Sergi	
Turnuva	
Şölen	
Açılış	
Gezi	
Gösteri	
Festival	
TOPLAM	2

Tablo 45. Sosyal ve Kültürel Faaliyet Bilgileri					
Sıra No	Tarih	Etkinlik Türü	Yapılan Etkinlik	Etkinlik Yeri	Katılımcı Sayısı
1	11.06.2020	Söyleşi	COVID-19 Pandemisi ve Etik	Online	100
2	15.05.2020	Söyleşi	Yıl 2020: Hemşirelik Sağlığın Merkezinde	Online	100
3	18.05.2020	Söyleşi	COVID-19 Pandemi Sürecinde Hemşirelik Eğitiminin Sürdürülmesi: Kanada Örneği	Online	100
4	04.05.2020	Proje	COVID-19 ve Getirdiği Sorunlar ile Başetmede Sağlık Bilimleri Fakültesinden Tavsiyeler: Fizyoterapi ve Rehabilitasyon Bölümü Videosu	Online	50
5	10-14.08.2020	Tanıtım Programı	Altınordu Spor Kulübü Değerlendirme/Eğitim	İKÇÜ	35
Toplam					385

Ulusal ve Uluslararası İlişkiler Alanındaki Ürün ve Hizmetler

Tablo 45. Rapor Döneminde Üniversiteler Arasında Yapılan İkili Anlaşmalar (Erasmus)

No	Üniversite Adı	Ülke Adı	Geçerlilik Süresi	Fakülte/Bölüm
1	Riga Stradiš University	Latvia		Sağlık Bilimleri Fakültesi
2	University of Evora	Portugal		Sağlık Bilimleri Fakültesi
3	Polytechnic Institute of Castelo Branco	Portugal		Sağlık Bilimleri Fakültesi
4	Pomeranian University in Slupsk	Poland		Sağlık Bilimleri Fakültesi
5	Constantin Brâncuși University of Tg-Jiu	Romania		Sağlık Bilimleri Fakültesi
6	Trakia University	Bulgaria		Sağlık Bilimleri Fakültesi
7	Universitatea din Craiova	Romania		Sağlık Bilimleri Fakültesi
8	Goce Delcev University	Macedonia		Sağlık Bilimleri Fakültesi
9	Klaipeda State University of Applied Sciences	Lithuania		Sağlık Bilimleri Fakültesi
10	IB Hochschule Berlin	Almanya		Sağlık Bilimleri Fakültesi
11	Medical Univesity - Sofia	Bulgaria		Sağlık Bilimleri Fakültesi
12	Nicolaus Copernicus University in Torun	Poland		Sağlık Bilimleri Fakültesi
13	East European State Higher School in Przemysl	Poland		Sağlık Bilimleri Fakültesi

Tablo 46. Rapor Döneminde Üniversiteler Arasında Yapılan İkili Anlaşmalar (Farabi)

No	Üniversite Adı	Bulunduğu İl	Geçerlilik Süresi	Fakülte/Bölüm
1.	Fırat Üniversitesi	Elazığ	2020	Sağlık Bilimleri Fakültesi
2.	Kırıkkale Üniversitesi	Kırıkkale	2020	Sağlık Bilimleri Fakültesi
3.	Hacettepe Üniversitesi	Ankara	2020	Sağlık Bilimleri Fakültesi
4.	Giresun Üniversitesi	Giresun	2020	Sağlık Bilimleri Fakültesi
5.	Atatürk Üniversitesi	Erzurum	2020	Sağlık Bilimleri Fakültesi
6.	İstanbul Üniversitesi	İstanbul	2020	Sağlık Bilimleri Fakültesi
7.	Trakya Üniversitesi	Edirne	2020	Sağlık Bilimleri Fakültesi
8.	Karadeniz Teknik Üniversitesi	Trabzon	2020	Sağlık Bilimleri Fakültesi
9.	Selçuk Üniversitesi	Konya	2022	Sağlık Bilimleri Fakültesi
10.	Dicle Üniversitesi	Diyarbakır	2020	Sağlık Bilimleri Fakültesi
11.	Ağrı İbrahim Çeçen Üniversitesi	Ağrı	2020	Sağlık Bilimleri Fakültesi
12.	Muğla Sıdkı Koçman Üniversitesi	Muğla	2020	Sağlık Bilimleri Fakültesi
13.	Bülent Ecevit Üniversitesi	Zonguldak	2020	Sağlık Bilimleri Fakültesi
14.	Gaziosmanpaşa Üniversitesi	Tokat	2020	Sağlık Bilimleri Fakültesi

15.	Marmara Üniversitesi	İstanbul	2020	Sağlık Bilimleri Fakültesi
16.	Gazi Üniversitesi	Ankara	2023	Sağlık Bilimleri Fakültesi
17.	Adnan Menderes Üniversitesi	Aydın	2020	Sağlık Bilimleri Fakültesi
18.	Anadolu Üniversitesi	Eskişehir	2020	Sağlık Bilimleri Fakültesi
19.	Karabük Üniversitesi	Karabük	2020	Sağlık Bilimleri Fakültesi
20.	Yıldırım Beyazıt Üniversitesi	Ankara	2020	Sağlık Bilimleri Fakültesi
21.	Gaziantep Üniversitesi	Gaziantep	2020	Sağlık Bilimleri Fakültesi
22.	Trakya Üniversitesi	Edirne	2022	Sağlık Bilimleri Fakültesi
23.	Cumhuriyet Üniversitesi	Sivas	2020	Sağlık Bilimleri Fakültesi
24.	Ardahan Üniversitesi	Ardahan	2020	Sağlık Bilimleri Fakültesi
25.	Ondokuz Mayıs Üniversitesi	Samsun	2020	Sağlık Bilimleri Fakültesi
26.	Bandırma Onyedi Eylül Üniversitesi	Bandırma	2022	Hemşirelik
27.	Kahramanmaraş Sütçü İmam Üniversitesi	Kahramanmaraş	2021	Sağlık Bilimleri Fakültesi

Tablo 47. Farabi Kapsamında Gelen Öğrenci Bilgileri

Geldiği Birim Adı	Bölüm Adı	Gelen Öğrenci Sayısı	Geldiği Ülke Adı	Geldiği Üniversite Adı	Süresi
Sağlık Yüksekokulu	Beslenme ve Diyetetik	1		Selçuk Üniversitesi	1
Sağlık Bilimleri Fakültesi	Fizyoterapi ve Rehabilitasyon	1		Karabük Üniversitesi	1
Sağlık Bilimleri Fakültesi	Hemşirelik	1		Pamukkale Üniversitesi	1

Tablo 47. Üniversitemize Değişim Programları Kapsamında Gelen Öğrencilerin Birimlere Dağılımı

Birim Adı	Programın Adı	2019-2020 Eğitim Öğretim Yılı II. Dönem			2020-2021 Eğitim Öğretim Yılı I. Dönem		
		Erasmus	Farabi	Mevlana	Erasmus	Farabi	Mevlana
SBF	Beslenme ve Diyetetik		1				
SBF	Hemşirelik		1				
SBF	Fizyoterapi ve Rehabilitasyon		1		3	1	-
TOPLAM			3		3	1	

5.2. Bilimsel Araştırma Hizmetleri

Tablo 48. Birimde Üretilen Bilimsel Araştırma Proje Konuları

Bölüm	Konu Adı
Fizyoterapi ve Rehabilitasyon	Tedavisi Tamamlanmış Meme Kanserli Hastalarda Postural Stabilite Ve İlişkili Faktörlerin Araştırılması - 2018-GAP-SABF-0007 (Devam ediyor)
	Sedanter Genç Erişkinlerde Derin Su Koşusu Ve Koşu Bandında Koşu Egzersiz Programlarının Alt Ekstremitte Anaerobik Performansı Üzerine Etkilerinin Karşılaştırılması: Randomize Tek Kör Çalışma- 2019-GAP-SABF-0011 (Devam ediyor)
	Rekreasyonel Sporcularda Farklı Yumuşak Doku Mobilizasyonlarının Gecikmiş Kas Ağrısı Ve Performans Üzerine Etkilerinin Araştırılması: Randomize Kontrollü Tek Kör Çalışma 2019-GAP-SABF-0008 (Devam ediyor)
	Tedavisi Tamamlanmış Erken Evre Akciğer Kanseri Hastalarında Denge Ve Etkileyen Faktörlerin Araştırılması 2019-GAP-SABF-0010 (Devam ediyor)
	Üniversite Öğrencilerinin Fiziksel Uygunluk Profilleri İle Kişisel Öğrenme Ve Çalışma Biçimlerinin İncelenmesi 2019-GAP-SABF-0005 (Devam ediyor)
	Romatoid Artritli Hastalarda Hastalık Aktivitesinin Fiziksel Aktivite Seviyesine Etkisinin incelenmesi 2020-TDU-TIPF-0003 (2020 yılında tamamlandı)
	Standardize hasta kullanımının sağlık bilimleri öğrencilerinin klinik yeterliklerinin ve ekip çalışması tutumlarının geliştirilmesine etkisi 2019-GAP-SABF-0002 (Devam ediyor)
Hemşirelik Bölümü	Standardize hasta kullanımının sağlık bilimleri öğrencilerinin klinik yeterliklerinin ve ekip çalışması tutumlarının geliştirilmesine etkisi
	Enfekte Basınç Ülserinin İyileşmesinde Soğuk Atmosferik Plazma Uygulamasının Etkinliğinin İncelenmesi
Beslenme ve Diyetetik Bölümü	TÜBİTAK 2209-A Üniversite Öğrencileri Araştırma Projeleri Desteği Programı 2019 2. Dönem- “İzmir’in Kültürel Mirası Lokma: Çok Seviyoruz Ama Sağlıklı Mı?” Bu proje Eylül 2020’de tamamlanmıştır
	TÜBİTAK 2209-A Üniversite Öğrencileri Araştırma Projeleri Desteği Programı 2019 2. Dönem- “İlkokul Çocuklarında Süt Grubu Besinlerin Tüketimi ile Okul Başarısı ve Beslenme Durumu Arasındaki İlişkinin Belirlenmesi” Bu proje Haziran 2020’de tamamlanmıştır.
	Standardize hasta kullanımının sağlık bilimleri öğrencilerinin klinik yeterliklerinin ve ekip çalışması tutumlarının geliştirilmesine etkisi --- 2019-GAP-SABF-0002 (Araştırmacı, devam ediyor).

Tablo 49. Birim Tarafından Düzenlenen Yerel, Ulusal ve Uluslararası Bilimsel Toplantı Sayısı

Faaliyet Türü	Yerel Bilimsel Toplantı Sayısı	Ulusal Bilimsel Toplantı Sayısı	Uluslararası Bilimsel Toplantı Sayısı
Sempozyum ve Kongre	1		1
Konferans			
Panel			
Eğitim Semineri	5	2	
Diğer Seminerler			
Açık Oturum			
Söyleşi	3		
Tiyatro			
Sergi			
Turnuva			

Teknik Gezi			
TOPLAM	9	2	1

Tablo 50. Birim Tarafından Düzenlenen Yerel Bilimsel Toplantı Bilgileri

Düzenleyen Birim	Bilimsel Toplantı Türü	Konusu/Adı	Yer	Tarih
Hemşirelik Esasları	Söyleşi	COVID-19 Pandemisi ve Etik	Online	11.06.2020
Hemşirelik Esasları	Söyleşi	Yıl 2020: Hemşirelik Sağlığın Merkezinde	Online	15.05.2020
Hemşirelik Esasları	Söyleşi	COVID-19 Pandemi Sürecinde Hemşirelik Eğitiminin Sürdürülmesi: Kanada Örneği	Online	18.05.2020
Fizyoterapi ve Rehabilitasyon	Eğitim Semineri	Eğiticilerin Eğitimi Semineri	İKÇÜ	01.02.2020
Fizyoterapi ve Rehabilitasyon	Sempozyum	Kadın Sağlığında Sağlıklı Adımlar Sempozyumu	İKÇÜ	09.03.2020
Fizyoterapi ve Rehabilitasyon	Eğitim Semineri	Uzaktan Eğitimde Ölçme ve Değerlendirme Yaklaşımları	Online	19.08.2020

Tablo 51. Birim Tarafından Düzenlenen Ulusal Bilimsel Toplantı Bilgileri

Düzenleyen Birim	Alt Birim	Bilimsel Toplantı Türü	Konusu/Adı	Yer	Tarih
Pandemi nedeniyle Ulusal bilimsel toplantılar Yapılamamıştır.					

Tablo 52. Birim Tarafından Düzenlenen Uluslararası Bilimsel Toplantı Bilgileri

Düzenleyen Birim	Bilimsel Toplantı Türü	Konusu/Adı	Yer	Tarih
İHH AD	Kongre	2. Uluslararası İç Hastalıkları Hemşireliği Kongresi	Online	17-19 Aralık 2021

Tablo 53. Diğer Kurum ve Kuruluşlar Tarafından Düzenlenen Yerel, Ulusal ve Uluslararası Bilimsel Toplantılara Katılım Bilgileri

Faaliyet Türü	Yerel Bilimsel Toplantı Sayısı	Ulusal Bilimsel Toplantı Sayısı	Uluslararası Bilimsel Toplantı Sayısı
Sempozyum ve Kongre	2	37	42
Konferans			
Panel	1	1	
Eğitim Semineri	31	18	8
Diğer Seminerler	10	18	
Açık Oturum			
Söyleşi		4	
Tiyatro			
Konser			
Sergi			

Turnuva			
Teknik Gezi			
TOPLAM	44	78	50

5.3. Yayın ve Danışmanlık Hizmetleri

Tablo 54. WOS Kapsamında Yayınlanan Yayınlarla İlgili Temel Bilgiler (İKÇÜ Adresli)	
Yayın Türü	2020 Yılı
SCI kapsamında bulunan makale vb. güncel yayın sayısı	42
*SSCI kapsamında bulunan makale vb. güncel yayın sayısı	5
*AHCI kapsamında bulunan makale vb. güncel yayın sayısı	1
*E-SCI kapsamında bulunan makale vb. güncel yayın sayısı	2

Tablo 55. WOS İndeksli İKÇÜ Adresli Yayın Sayılarının İndekslere / Alt Birimlere Göre Dağılımı			
Alt Birim Adı	SCI	SSCI	AHCI
Fizyoterapi ve Rehabilitasyon	17		
ÇSHH	4 (ESCI)	1	
Doğum ve Kadın Hastalıkları Hemşireliği AD	2		1
Halk Sağlığı Hemşireliği Anabilim Dalı	7	1	
Hemşirelik Esasları AD	5		
Ruh Sağlığı Hastalıkları Hemşireliği AD		1	
Sağlık Bilimleri Fakültesi/Hemşirelik/ Yönetim A.D		1	
İHH AD	2		
Beslenme ve Diyetetik Bölümü	5		

Tablo 56. Bilimsel Yayın Listesi

Türü	Konusu	Dili	Yayın Sahibi	Yayın Alanı	Yayın Yeri Adı, No'su, Sayfa No'su	İndeks Adı
Makale	Türkçe konuşan çocukların farklı sosyoekonomik düzeylerde sesbilgisel farkındalık ve okuma performansına ilişkin boylamsal sonuçlar	İngilizce	Prof.Dr. Gözde AKOĞLU	Uluslararası	Education and Science- Eğitim ve Bilim, Erken Görünüm, https://doi.org/10.15390/EB.2020.8991	SSCI
Makale	Türkçe konuşan çocuklarda fonolojik işleme beceriler	Türkçe	Prof.Dr. Gözde AKOĞLU	Uluslararası	Hacettepe Üniversitesi Eğitim Fakültesi Dergisi (H. U. Journal of Education), Erken Görünüm, https://doi: 10.16986/HUJE.2020062765	ESCI
Makale	Anne eğitim düzeyi, sözcük bilgisi ve sesbilgisel farkındalık becerileri	Türkçe	Prof..Dr. Gözde AKOĞLU	Uluslararası	Ankara Üniversitesi Eğitim Bilimleri Fakültesi Özel Eğitim Dergisi , () , 1-25 . DOI: 10.21565/ozelegitimdergisi.589613	ESCI
Kitap Bölümü:	Taklit becerilerinin gelişimi	Türkçe	Prof..Dr. Gözde AKOĞLU	Uluslararası	.(pp. 1-18), Nobel Yayıncılık, Ankara.	-
Kitap Bölümü:	Sözel Çalışma Belleğinin ve Görsel Okuryazarlık Becerilerinin Gelişimi	Türkçe	Prof..Dr. Gözde AKOĞLU	Uluslararası	(p.432-444). Ivpe, Cetinje.	
Kitap Bölümü:	Çocuk Hastaların Hakları	Türkçe	Doç. Dr. B. Tuğba Karaaslan	Ulusal	(s.321-347). Vize Yayıncılık Ankara.	
Makale:	COVID-19 ve izolasyon süreci ve psikososyal etkileri	Türkçe	Doç. Dr. B. Tuğba Karaaslan	Ulusal	İzmir Kâtip Çelebi Üniversitesi Sağlık Bilimleri Fakültesi Dergisi, 5(2), 99-103.	
Makale	Öğretmen Adayının Dijital Okuryazarlığı ve Metaforik Algılarının Analizi	İngilizce	Dr. Nurhak Cem DEDEBALI	Uluslararası	International Journal of Educational Methodology, 2020, 6, 135 145	ERİC
Makale	Öğretim İlke ve Yöntemleri Dersine	Türkçe	Dr. Nurhak Cem DEDEBALI	Ulusal	Tarih Okulu Dergisi, 2020, 13, 333 354	Trdizin

	Yönelik Metaforik Algıların İncelenmesi					
Sözlü Bildiri	Sağlık Çalışanlarının Ekmeğe Bakışı: Dost mu Düşman mı?	Türkçe	Doç. Dr. Gülşah Kaner Dr. Öğr. Üyesi Ezgi Bellikci Koyu Arş. Gör. Gamze Çalık	Uluslararası	4th International Health Sciences Conference (IHSC 2020)	
Sözlü Bildiri	Tip 2 Diyabetli Bireylerde Depresyon, Anksiyete ve Stres Düzeyi İle Beslenme Durumu Arasındaki İlişkinin Değerlendirilmesi	Türkçe	Doç. Dr. Gülşah Kaner Dr. Öğr. Üyesi Ezgi Bellikci Koyu Arş. Gör. Gamze Çalık	Uluslararası	Uluslararası Sağlık Bilimleri Kongresi (ICHES- IDU)	
Sözlü Bildiri	Sağlık Çalışanlarının Fonksiyonel Besinleri Tanıma ve Kullanma Durumlarının Belirlenmesi	Türkçe	Doç. Dr. Gülşah Kaner Dr. Öğr. Üyesi Ezgi Bellikci Koyu Arş. Gör. Gamze Çalık	Ulusal	Türkiye 13. Gıda Kongresi	
Sözlü Bildiri	Sağlık Çalışanlarında Probiyotik Ürün Tüketiminin ve İlişkili Faktörlerin Belirlenmesi	Türkçe	Doç. Dr. Gülşah Kaner Dr. Öğr. Üyesi Ezgi Bellikci Koyu Arş. Gör. Gamze Çalık	Ulusal	9.Ulusal Sağlıklı Yaşam Sempozyumu	
Sözlü Bildiri	0-24 Ay Arası Bebeği Olan Annelerin Emzirme, Tamamlayıcı Beslenme ve Anne Sütünü Arttırmaya Yönelik Geleneksel Uygulamalarının Değerlendirilmesi	Türkçe	Doç. Dr. Gülşah Kaner Arş. Gör. Gamze Çalık	Ulusal	Sağlıklı Büyüyen Çocuk Kongresi	
Sözlü Bildiri	Aletli Pilates Yapan Kadınlara Uygulanan Zayıflama Diyetinin Etkisi: 12 Haftalık Değerlendirme	Türkçe	Doç. Dr. Gülşah Kaner Arş. Gör. Çağla Ayer	Uluslararası	3. Uluslararası Tarım, Çevre ve Sağlık Kongresi	

Sözlü Bildiri	A Vitamini Yetersizliği: Dünya'daki Müdahale Programları ve Etkileri	Türkçe	Dr. Öğr. Üyesi Ezgi Bellikci Koyu	Uluslararası	3. Uluslararası Tarım, Çevre ve Sağlık Kongresi	
Sözlü Bildiri	Beslenme Eğitimi Besin Neofobisi Üzerinde Etkili Olabilir Mi?	Türkçe	Dr. Öğr. Üyesi Ezgi Bellikci Koyu Arş. Gör. Yasemin Karaağaç	Uluslararası	3. Uluslararası Tarım, Çevre ve Sağlık Kongresi	
Sözlü Bildiri	Çölyak Hastalığı Olan Çocuklarda Prebiyotik Tüketiminin Beslenme Durumu ile İlişkisi	Türkçe	Dr. Öğr. Üyesi Dilek Ongan	Uluslararası	Uluslararası Sağlık Bilimleri Kongresi (ICHES- IDU)	
Sözlü Bildiri	İzmir Lokması Üretiminde Kullanılan Yağın Kızartma İşleminin Oksidasyon ve Yağ Emilimi Süreçlerine Etkisi	Türkçe	Dr. Öğr. Üyesi Dilek Ongan	Ulusal	Türkiye 13. Gıda Kongresi	
Sözlü Bildiri	Glutensiz Diyet Tedavisi Uygulayan Çölyak Hastası Çocukların Beslenme Durumunun İncelenmesi	Türkçe	Dr. Öğr. Üyesi Dilek Ongan Arş. Gör. Ayşe Nur Songür Bozdağ	Ulusal	Sağlıklı Büyüyen Çocuk Kongresi	
Sözlü Bildiri	İlkokul Çocuklarında Süt ve süt Grubu Besinlerin Tüketimi ile Okul Başarısı ve Beslenme Durumu Arasındaki İlişkinin Belirlenmesi	Türkçe	Dr. Öğr. Üyesi Dilek Ongan Arş. Gör. Ayşe Nur Songür Bozdağ	Ulusal	Sağlıklı Büyüyen Çocuk Kongresi	
Poster Bildiri	Gastrik Bypass Başarısında Hedonik Açlık Mekanizmaları Etkili Olabilir Mi?	Türkçe	Dr. Öğr. Üyesi Dilek Ongan	Uluslararası	Uluslararası Sağlık Bilimleri Kongresi (ICHES- IDU)	
Poster Bildiri	Zencefil ve Sağlık	Türkçe	Arş. Gör. Çağla Ayer	Uluslararası	3. Uluslararası Tarım, Çevre ve Sağlık	

					Kongresi	
Makale (Araştırma)	Atrial Fibrillation Mimicking Acute Renal Rejection	İngilizce	Yüzbaşıoğlu, M.F., Güzel H., Tuna A., Oyur Çelik G., Topuz S., Boz A.	Uluslararası	Journal Of Harmonized Research in Medical & Health Sci. 7(2), 2020, 07-10	Alan İndeksi (Index Copernicus)
Makale (Araştırma)	Microbiological culture results and antibiotic sensitivity in renal preservation solution	İngilizce	Yüzbaşıoğlu M.F., Güzel H., Oyur Çelik G., Tuna A., Benlier N., Topuz S., Peker O. and Boz A.	Uluslararası	Arch Clin Nephrol 6(1): 020-023.	Alan İndeksi (Index Copernicus)
Makale (Araştırma)	Knowledge and attitudes towards brain death and organ donation in hospitalized patients and their relatives	İngilizce	Yılmaz Y., Acar K., Oyur Celik G, Kamer E, Er A.	Uluslararası	Annals of Medical Research 2020;27(10): 1-5	Alan İndeksi
Makale (Araştırma)	Açık ve Laparoskopik İnguinal Herni Girişimi Sonrası Derlenme Ünitesindeki Erken Dönem Postoperatif Ağrı Düzeylerinin Karşılaştırılması	Türkçe	Acar K., Kamer E., Oyur Çelik G., Yılmaz Y.	Ulusal	Ege Klinikleri Tıp Dergisi 2020;58(2): 156-160	TR DİZİN
Makale (Derleme)	COVID-19 Kesin ve Olası Tanılı Erişkin Hastalarda Acil Servis Yaklaşım Stratejileri	Türkçe	Tokem Y., Turhan S., Oyur Çelik G.	Ulusal	İzmir Kâtip Çelebi Üniversitesi Sağlık Bilimleri Fakültesi Dergisi 2020; 5(2): 203-209	Alan İndeksi (EBSCO)
Makale (Derleme)	COVID-19 Salgınında Cerrahi: Cerrahi Sürece Genel Bir Bakış ve Hemşirelik Bakımı/Yönetimi	Türkçe	Oyur Çelik G., Evkaya N., Eskidemir S., Dalfidan B., Tuna A.	Ulusal	İzmir Kâtip Çelebi Üniversitesi Sağlık Bilimleri Fakültesi Dergisi 2020; 5(2): 221-227	Alan İndeksi (EBSCO)
Bildiri (Sözlü)	Diş Tedavi Merkezlerinde Tıbbi	Türkçe	Kaya Göl T., Oyur Çelik G.	Uluslararası	İzmir Demokrasi Üniversitesi Uluslararası Sağlık Bilimleri Kongresi, 20-21 Haziran,	

	Atık Yönetimi				2020, Çevrim içi, Bildiri No. HEM/S-28	
Bildiri (Sözlü)	Hemşirelik Lisans Ve Yüksek Lisans Öğrencilerinde Eleştirel Düşünme Ve Duygusal Zeka Arasındaki İlişkinin İncelenmesi	Türkçe/İngilizce	Eskidemir S., Oyur Çelik G.	Uluslararası	Anadolu 5. Uluslararası Uygulamalı Bilimler Kongresi, 26-27 Aralık 2020	
Makale (Araştırma)	Yoğun bakım hemşirelerinin santral venöz kateter ilişkili enfeksiyonları önlemede kanıta dayalı kılavuz bilgilerini değerlendirme testinin Türkçe'ye uyarlanması	Türkçe	Şanlı, D., & Sarıkaya, A.	Ulusal	İzmir Katip Çelebi Üniversitesi Sağlık Bilimleri Fakültesi Dergisi, 5(1), 7-14.	Alan İndeksi (EBSCO)
Makale (Derleme)	Hemşire çizelgeleme sorununa yönelik uygulama önerileri	Türkçe	Şanlı, D., & Arslan Yürümezoğlu, H.	Ulusal	Sağlık ve Hemşirelik Yönetimi Dergisi, 7(1), 142-152.	Alan İndeksi (EBSCO) TR Dizin
Makale (Derleme)	COVID-19 pandemisinde cerrahi bakıma yönelik kanıta dayalı öneriler	Türkçe	Şanlı, D.	Ulusal	İzmir Katip Çelebi Üniversitesi Sağlık Bilimleri Fakültesi Dergisi, 5(2), 183-190.	Alan İndeksi (EBSCO)
Makale (Derleme)	COVID-19 pandemisi ve hemşirelik eğitimi derneği faaliyetleri	Türkçe	Vatan, F., Ünsal Avdal, E., Yağcan, H., & Şanlı, D.	Ulusal	Koç Üniversitesi Hemşirelikte Eğitim ve Araştırma Dergisi, 17(4), 369-373.	Alan İndeksi (CINAHL, EBSCO) TR Dizin
Bildiri (Sözlü)	Yoğun bakım hemşirelerinde sağlıklı çalışma ortamı	Türkçe	Sarı, B., & Şanlı, D.	Uluslararası	İzmir Demokrasi Üniversitesi Uluslararası Sağlık Bilimleri Kongresi, 20-21 Haziran, 2020, Çevrim içi, Bildiri No. HEM/S-10.	
Bildiri (Sözlü)	Ameliyat sonrası iyileşme kavramı	Türkçe	Sarmusakçı, N., & Şanlı, D.	Uluslararası	İzmir Demokrasi Üniversitesi Uluslararası Sağlık Bilimleri Kongresi, 20-21 Haziran, 2020, Çevrim içi, Bildiri No. HEM/S-39.	
Bildiri (Sözlü)	Hemşirelik son sınıf öğrencilerinin yaşam sonu bakıma yönelik tutum ve davranışları ve ölüme karşı tutumları	Türkçe	Şanlı D., & İltuş, F.	Uluslararası	2. Uluslararası İç Hastalıkları Hemşireliği Kongresi, 17-19 Aralık, 2020, Çevrim içi, Bildiri No. M10.	

Bildiri (Sözlü)	Yoğun bakım hemşirelerinin yaşam sonu bakım ve ölüme yönelik tutum ve davranışları	Türkçe	İltuş F., & Şanlı D.	Uluslararası	2. Uluslararası İç Hastalıkları Hemşireliği Kongresi, 17-19 Aralık, 2020, Çevrim içi, Bildiri No. M11.	
Makale	Effects of the prone position and kangaroo care on gastric residual volume, vital signs and comfort in preterm infants	İngilizce	Özdel, D., & Sarı, H. Y.	Uluslararası	Dergi Japan Journal of Nursing Science, 17(1), e12287.	SSCI
Makale	Relationship between burnout and patient safety attitudes in pediatric nurses in a hospital in Turkey	İngilizce	Bilal, H., & Sari, H. Y. (2020).	Uluslararası	Dergi Enfermería Clínica, 30(1), 37-41.	Uluslararası indexlerde taranan dergi(Scopus)
Makale	Investigating intercultural effectiveness of paediatric nurses in a Turkish hospital.	İngilizce	Yılmaz, M., Sarı, H. Y., Ünlü, M., & Yetim, P. (2020).	Uluslararası	Dergi British Journal of Nursing, 29(3), 152-158.	Uluslararası hakemli dergi
Makale	An exploratory study of intercultural effectiveness scale in nursing students.	İngilizce	Yılmaz, M., Sarı, H. Y., & Daghan, Ş. (2020).	Uluslararası	Dergi Heliyon, 6(2), e02769.	ESCI
Makale	Yenidoğanlarda Tekrarlayan Topuk Kanı Alımı Sırasında Uygulanan Kanguru Bakımının Ağrı Puanına Etkisi	Türkçe	Sarı, H. Y., Olukman, Ö., & Yücel, G.	Ulusal	İzmir Dr. Behçet Uz Çocuk Hast. Dergisi 2020;10(2):87-93	ESCI
Makale	COVID-19 Tanısı Olan Çocuk Hastalarda Ateş Yönetimi.	Türkçe	Keklik, S., Karakul, A., Öztornacı, B. Ö., Akgül, E. A., Doğan, P., Doğan, Z., & Sarı, H. Y.	Ulusal	İzmir Katip Çelebi Üniversitesi Sağlık Bilimleri Fakültesi Dergisi, 5(2), 123-128.	Ulusal Hakemli Dergi
Makale	COVID-19 Tanılı	Türkçe	Gümüş, İ., Doğan, P., &	Ulusal	İzmir Katip Çelebi Üniversitesi Sağlık	Ulusal Hakemli Dergi

	Yenidoğanın Hemşirelik Yönetimi: Olgu Sunumu		Karakul, A.		Bilimleri Fakültesi Dergisi, 5(2), 229-233.	
Makale	Ani Bebek Ölüm Sendromu Riskinin Azaltılmasında ve Güvenli Uyku Ortamının Oluşturulmasında Hemşirenin Rolü.	Türkçe	Doğan, P., & Yılmaz, H. B.	Uluslararası	Journal of Turkish Sleep Medicine, 75, 79.	ESCI
Makale	Preterm ve Term Yenidoğanlarda İlk Banyo Zamanlarının ve Farklı Banyo Yöntemlerinin Termoregülasyona Etkisi: Sistemik Derleme.	Türkçe	Karakul, A., & Doğan, P.	Ulusal	Sakarya Tıp Dergisi, 10(4), 711-718.	Türkiye Atıf Dizini
Makale	The Effect of a nurse education program on infiltration and extravasation in pediatric patients at a university hospital.	İngilizce	Kahraman A, Gerçeker GÖ, Yardımcı F, Bilsin E, Yaz ŞB, Özdemir HNC, Karakul A, Zengin D, Sevgili A, Gümüş M, Başbakkal Z, Akpınar S	Uluslararası	Journal of Pediatric Research.2020; 7 (4):309-316.	ESCI
Makale	Anxiety levels and needs of the fathers having children hospitalized in the pediatric surgery intensive care unit.	İngilizce	Didişen NA, Karakul A, Ertürk S, Dökümcü Z.	Uluslararası	Journal of Pediatric Research.2020; 7 (1):38-45.	ESCI
Özet Bildiri	Çocuk Yoğun Bakımda Tedavi ve Bakım	Türkçe	Karakul A, Çoban R.	Ulusal	Sağlıklı Büyüyen Çocuk Kongresi, 18-20 Aralık 2020, İzmir.	

	Gören Çocuklarda Terapötik Oyun.					
Özet Bildiri	Covid 19 Pandemisinde Transfüzyona Bağımlı Talasemili Çocukların Kan Transfüzyon Süreci.	Türkçe	Keklik S,Karakul A	Ulusal	Sağlıklı Büyüyen Çocuk Kongresi, 18-20 Aralık 2020, İzmir.	
Özet Bildiri	Türkiye’de Hemşirelik Alanında Yenidoğan Ve Bebeklerde Atravmatik Bakıma İlişkin Lisansüstü Tezlerin İncelenmesi	Türkçe	Kaymak İS, Özgüven Öztornacı B	Ulusal	Sağlıklı Büyüyen Çocuk Kongresi, 18-20 Aralık 2020, İzmir.	
Tam metin bildiri	Covid -19 Döneminde Çocuklara ve Ebeveynlere Psikososyal Destek Sağlamada Tele-Hemşirelik Bir Çözüm Olabilir Mi?	Türkçe	Doğan P, Karakul A.	Uluslararası	Selçuk Zirvesi 3. Uluslararası Uygulamalı Bilimler Kongresi, 12-13 Aralık 2020, Konya	
Tam metin bildiri	Yenidoğan ve Çocuklarda Dinletilen Müziğin Strese, Anksiyeteye ve Ağrıya Etkisi İle İlgili Yapılan Lisansüstü Tezlerin İncelenmesi.	Türkçe	Karakul A, Doğan P.	Uluslararası	Selçuk Zirvesi 3. Uluslararası Uygulamalı Bilimler Kongresi, 12-13 Aralık 2020, Konya.	
Tam metin bildiri	Term Yenidoğanlarda Topuk Kanı Alma İşlemi Sırasında Uygulanan Non-Farmakolojik Yöntemlerinin Ağrıya	Türkçe	Doğan P, Karakul A.	Uluslararası	Balkan Zirvesi 3. Uluslar Arası Uygulamalı Bilimler Kongresi, 28-29 Kasım 2020, Edirne	

	Etkisi İle İlgili Yapılan Lisansüstü Tezlerin İncelenmesi.					
Tam metin bildiri	“Gazete Haberlerinde Epilepsi ve Çocuk: Eleştirel Söylem Analizi.	Türkçe	Karakul A, Doğan P.	Uluslararası	Akdeniz Zirvesi 3. Uluslar Arası Uygulamalı Bilimler Kongresi, 17-18 Ekim 2020, Girne/Kıbrıs	
Tam metin bildiri	Preterm ve Term Yenidoğanlarda Venöz Kan Alma İşlemi Sırasında Uygulanan Non-Farmakolojik Yöntemlerinin Ağrıya Etkisi İle İlgili Yapılan Lisansüstü Tezlerin İncelenmesi.	Türkçe	Doğan P,Karakul A.“	Uluslararası	Akdeniz Zirvesi 3. Uluslar Arası Uygulamalı Bilimler Kongresi, 17-18 Ekim 2020, Girne/Kıbrıs	
Makale	Yeni Bir Kavram: Helikopter Ebeveynlik	Türkçe	Arş. Gör. Seda ÇETİN AVCI, Dr. Öğr. Üyesi Duygu GÜLEÇ ŞATIR	Uluslararası	Ordu University J Nurs Stud 2020, 3(2), 163-168	Index Copernicus International Türk Medline
Makale	İlk Kez Vajinal Doğum Gören Erkek Hemşirelik Öğrencilerinin Deneyimleri: Nitel Bir Çalışma	Türkçe	Arş. Gör. Seda Çetin Avcı, Arş. Gör. Gülşen Işık, Doç. Dr. Nuray Egelioglu Cetişli	Uluslararası	Ordu University J Nurs Stud 2020, 3(3), 235-243	Index Copernicus International Türk Medline
Makale	COVID-19 enfeksiyonunun antenatal, intrapartum ve postpartum yönetimi.	Türkçe	Arş. Gör. Gülşen Işık, Dr. Öğr. Üyesi İlknur Yeşilçınar, Arş. Gör. Seda Çetin Avcı, Dr. Öğr. Üyesi Ekin Dila Topaloğlu Ören, Dr. Öğr. Üyesi Simge Evrenol Öçal, Doç Dr. Nuray Egelioglu Cetişli	Uluslararası	İzmir Kâtip Çelebi Üniversitesi Sağlık Bilimleri Fakültesi Dergisi, 2020;5(2): 93-98.	EBSCO
Makale	COVID-19 enfeksiyonunda infertilite ve yardımcı	Türkçe	Dr. Öğr. Üyesi Simge Evrenol Öçal, Arş. Gör. Seda Çetin Avcı, Ekin Dila Topaloğlu Ören, Dr.	Uluslararası	İzmir Kâtip Çelebi Üniversitesi Sağlık Bilimleri Fakültesi Dergisi, 2020;5(2): 105-108	EBSCO

	üreme tekniklerinin yönetimi ve hemşirelik.		Öğr. Üyesi İlknur Yeşilcınar, Arş. Gör. Gülşen Işık, Doç Dr. Nuray Egelioglu Cetişli			
Makale	Paternal depresyonun baba bebek bağlanması üzerine etkisi.	Türkçe	Uzm. Hem Sabiha Işık, Doç. Dr. Nuray Egelioglu Cetişli	Uluslararası	Cukurova Medical Journal, 2020;45(4):1663-1671	ESCI
Makale	Kadınların postpartum kontraseptif tercihleri ve tutumları	Türkçe	Doç. Dr. Nuray Egelioglu Cetişli, Uzm. Hem Melike Kahveci, Uzm. Hem. Sabiha Işık, Uzm. Hem. Aycan Hacılar	Uluslararası	JAREN, 2020;6(1):67-72	EBSCO
Makale	Primipar annelerde doğum şekline göre postpartum fiziksel semptom şiddeti ve emzirme davranışları	Türkçe	Doç. Dr. Nuray Egelioglu Cetişli, Uzm. Hem. Sabiha Işık, Uzm. Hem Melike Kahveci Uzm. Hem. Aycan Hacılar	Uluslararası	Koç Üniversitesi Hemşirelikte Eğitim ve Araştırma Dergisi, 2020;17(2):98-103	CINAHL, EBSCO host, TR Dizin
Makale	Postpartum depression and breastfeeding in overweight / obese and non-obese mothers.	İngilizce	Uzm. Hem Feyza Ertop, Doç. Dr. Nuray Egelioglu Cetişli	Uluslararası	Journal of The Pakistan Medical Association, 2020;70(2):219-224	SCI-E
Makale	The Opinions and Thoughts of the Women who had Undergone Hysterosalpingography for the First Time: A Qualitative Study	İngilizce	Uzm. Dr. M. Ferdi KINCI, <u>Dr. Öğr. Üyesi İlknur YEŞİLCINAR</u> , Gamze ACAVUT, Dr. Özge Şehirli KINICI, Prof. Dr. K. Emre KARAŞAHİN	Uluslararası	International Journal of Caring Sciences, 2020 Volume 13, Issue 1,683-91.	Alan İndeksleri
Makale	Relationship Between Hopelessness And Self-Esteem Of Pregnant Women: A Cross-Sectional Study	İngilizce	<u>Dr. Öğr. Üyesi İlknur YEŞİLCINAR</u> , Öğr. Gör. Derya YANIK, Dr. Öğr. Üyesi Şahide AKBULUT	Uluslararası	Environmental Fresenius Bulletin. Volume 29 – No. 04A/2020 pages 3102-3109	SCI

	In South Eastern Turkey					
Makale	Ebelik Öğrencilerinin Tıbbi Hatalar Ve Hasta Güvenliğine Yönelik Tutumlarının Belirlenmesi	Türkçe	Dr Öğr. Üyesi Eda ŞAHİN, <u>Dr. Öğr. Üyesi İlknur YEŞİLCİNAR</u> , Rüveyda GERİŞ, Gamzenur ÇUKURLU	Uluslararası	Life Sciences (NWSALS), 4B0032, 2020; 15(3):9-18	Alan İndeksleri
Makale	COVID-19 Pandemisinde Doğumun İntrapartum ve Postpartum Yönetimi	Türkçe	<u>Dr. Öğr. Üyesi İlknur YEŞİLCİNAR</u> , Uzm. Dr. M. Ferdi KINCI	Ulusal	Ege Klinikleri Tıp Dergisi 2020; 58:46-48.	TR Dizin
Makale	Hemşirelik Öğrencilerinin Bilgi ve İletişim Teknolojilerine Yönelik Tutumlarının Belirlenmesi	Türkçe	Dr Öğr. Üyesi Eda ŞAHİN, Prof. Dr. Tülay YAVAN, Merve DEMİRHAN, Merve AYDIN, <u>Dr. Öğr. Üyesi İlknur YEŞİLCİNAR</u>	Ulusal	KSBD, İlkbahar 2020, Y. 12, C. 12, S. 22, s. 193-202	TR Dizin
Makale	Hemşirelikte Enformasyon: Kavram Analizi	Türkçe	Dr. Öğr. Üyesi Gamze ACAVUT, <u>Dr. Öğr. Üyesi İlknur YEŞİLCİNAR</u> , Prof. Dr. Sevinç TAŞTAN, Prof. Dr. Emine İYİĞÜN	Ulusal	EGE HFD, 2020, 36 (2): 109-116	Türkiye Atıf Dizini
Makale	Doğum yapan kadınların obstrüktif defekasyon sendromu ve konstipasyon açısından değerlendirilmesi	Türkçe	<u>Dr. Öğr. Üyesi İlknur YEŞİLCİNAR</u> , Dr. Öğr. Üyesi Gamze ACAVUT, Doç. Dr. Mustafa ULUBAY	Uluslararası	Cukurova Med J 2020;45(3):807-813	ESCI
Makale	Yoğunbakım Hemşirelerinde Ahlaki Duyarlılık, İş Motivasyonu ve Umutsuzluk Arasındaki İlişkinin Belirlenmesi	Türkçe	<u>Dr. Öğr. Üyesi İlknur YEŞİLCİNAR</u> , Öğr. Gör. Derya YANIK, Dr Öğr. Üyesi Eda ŞAHİN, Remziye TARHAN	Uluslararası	J Contemp Med 2020;10(4):578-584	Alan İndeksleri

Sözel Bildiri	Test/Retest Reliability of A Turkish Version of the Genetics and Genomics in Nursing Practice Survey (GGNPS)	İngilizce	<u>Dr. Öğr. Üyesi İlknur YEŞİLCİNAR</u> , Doç. Dr. Memnun SEVEN, Dr Öğr. Üyesi Eda ŞAHİN, Kathleen Calzone	Uluslararası	2020 ISONG Congress: "Genomic Nursing: Fulfilling Nightingale's Legacy of Care	
Kitap bölümü	Maternal Postpartum Depression and Breastfeeding	İngilizce	Dr. Öğr. Üyesi Ekin Dila Topaloğlu Ören <u>Editörler:</u> Nelya Lukpanovna Shapekova, Bilal Ak and Afsun Ezel Esatoğlu	Uluslararası	Innovations in Health Sciences Cambridge Scholars Publishing Lady Stephenson Library, Newcastle upon Tyne, NE6 2PA, UK 322-333	ISBN: 1-5275-5524-0
Kitap bölümü	Polikistik Over Sendromu	Türkçe	Dr. Öğr. Üyesi Ekin Dila Topaloğlu Ören <u>Editör:</u> Prof. Dr. ELİF ÜNSAL AVDAL	Uluslararası	Endokrin Hemşireliği Hipokrat Yayınevi Ankara Özgür Matbaacılık Basım Yayın Dağ. San. Tic. A.Ş. 1250 Cadde No: 25 Ostim OSB Yenimahalle / Ankara	ISBN: 978-605-7874-84-9
Makale	The relationship between health sciences students' perceptions of health news and their attitudes to using complementary and alternative medicine	İngilizce	Feyza Dereli	Uluslararası	Complementary Therapies in Medicine, Volume 52.	SCI
Makale	Health beliefs, self-care behaviors and quality of life in adults with type 2 diabetes.	İngilizce	Medine Yılmaz, Betül Aktaş, Feyza Dereli, Gamze Kundakçı	Uluslararası	Florence Nightingale Journal of Nursing, 28(2), 221-229	ESCI
Makale	Sağlık Bilimleri Öğrencilerinin Obezite İle İlgili Önyargılarının Belirlenmesi	Türkçe	Gülçin Uyanık, Medine Yılmaz	Ulusal	Genel Sağlık Bilimleri Dergisi: Cilt 2 Sayı 1 ss48-58.	
Makale	Baş Etme Yanıtları Envanteri Kısa Formunun Türkçe	Türkçe	Gülçin Uyanık, Medine Yılmaz	Uluslararası	Cukurova Medical Journal: Cilt 45 Sayı 4 ss1393-1401.	ESCI

	Geçerlilik ve Güvenilirliği					
Makale	Öğrenci Hemşirelerin Meslek Algıları ve Akademik Motivasyonlarının “Y Kuşağı” Özelliklerine Göre İncelenmesi	Türkçe	Gülçin Uyanık	Ulusal	Bahkesir Sağlık Bilimleri Dergisi: Cilt 9 Sayı 3 ss139-148.	
Bildiri	Okul Çocuklarında El Hijyeni Değerlendirme Soru Formunun Türkçe Geçerlilik Güvenilirliği	Türkçe	Gülçin Uyanık	Uluslararası	4. Uluslararası 22. Ulusal Halk Sağlığı Kongresi	
Makale	Determination of the costs of falls in the older people according to the decision tree model.	İngilizce	Gamze Kundakçı, Medine Yılmaz, Melih Kaan Sözmen	Uluslararası	Archives of Gerontology and Geriatrics, 87(104007), 1-8	SCI-Expanded
Makale	Attitudes of Nurses to Lesbian, Gay, Bisexual and Trans (Lgbt) Individuals in Turkey	İngilizce	Aynur Uysal Toraman, Gamze Kundakçı, Cennet Ulusoy	Uluslararası	International Journal of Caring Sciences, 2020; 13 (3): 1914-1922	Uluslararası İndeks (EBSCOhost, CINAHL, ProQuest)
Makale	Investigation of the Effect of Web-Based Diabetes Education on Metabolic Parameters in People with Type 2 Diabetes: A Randomized Controlled Trial.	İngilizce	Avdal E.U., Uran B.N.Ö., Pamuk G., Yildirim J. G., Konakçı G., Ateş M., Polat G.	Uluslararası	Journal of Infection and Public Health. 2020;13(12):. doi: 10.1016/j.jiph.2020.03.008.	SCI-E
Makale	Opinions of hemodialysis and peritoneum patients regarding depression and psychological problems which they experience: A	İngilizce	Unsal Avdal E., Ayvaz İ., Ozgursoy Uran B., Yildirim J. G., Sofulu F., Pamuk G.	Uluslararası	. Journal of Infection and Public Health. 2020;13(12):1988-1992.	SCI-E

	qualitative study.					
Makale	Evaluation of Turner Syndrome Knowledge among Physicians and Parents.	İngilizce	Eroğlu Filibeli B., Havare N., Erbak Yılmaz H., Yıldırım J. G., Çatlı G., Dünder B. N. (March 2020)	Uluslararası	Journal of Clinical Research in Pediatric Endocrinology. 12(1):95-103. doi: 10.4274/jcrpe.galenos.2019.2019.0041.	SCI-E
Makale	Knowledge, Opinions and Behaviors of Senior Nursing Students in Turkey Regarding Euthanasia and Factors in Islam Affecting These.	İngilizce	Yıldırım J. G.	Uluslararası	Journal of Religion and Health. 59(1):399-415. doi: 10.1007/s10943-019-00954-z.	SSCI
Makale	The Effect of Nurse Home-Support Program on Self-Management of Patients Receiving Oral Anticoagulation (Warfarin) Therapy.	İngilizce	Yıldırım J. G., Bayık-Temel A.	Uluslararası	Florence Nightingale Journal of Nursing. (28)1:13-22. doi: 10.5152/FNJJN.2020.19020.	ESCI
Makale	COVID-19 İle İlgili Yürütülen Çalışmaların Tanımlayıcı Özellikleri ve Randomize Kontrollü Çalışmaların İçerikleri: Sistematik Derleme.	Türkçe	Avdal E.U., Uran B.N.Ö., Pamuk G., Yıldırım J. G., Konakçi G., Ateş M., Polat G.	Uluslararası	İzmir Katip Celebi Üniversitesi Sağlık Bilimleri Fakültesi Dergisi. 2020; 5(2): 75-81.	Alan indeksi
Makale	Çocukluk çağı obezitesine yönelik yaşam stili davranışları kontrol listesi Türkçe formun geçerlik ve güvenilirliği.	Türkçe	Yıldırım J. G., Melike Ertem	Ulusal	İzmir Katip Celebi Üniversitesi Sağlık Bilimleri Fakültesi Dergisi. 2020; 5(2): 75-81.	Alan indeksi
Kitap Bölümü	Davranış Değişiminde Güncel Bir Yaklaşım Motivasyonel Görüşme: Kronik	Türkçe	Yıldırım J. G., Kıray S. (Aralık 2020).	Uluslararası	Sağlık Bilimleri Güncel Araştırmalar ve Yeni Eğilimler / 2. Güler A. (Eds). 1. Baskı. IVPE yay. ss.124-146. ISBN: 978-9940-46-057-0.	Uluslararası yayınevi kitap bölümü

	Hastalıkların Öz-Yönetiminde Motivasyonel Görüşme ve Bilişim Temelli Motivasyonel Görüşme Uygulamaları.					
Kitap Bölümü	E-health Applications in Self-Management Of Chronic Diseases in Children and Adolescents.	İngilizce	Yıldırım J. G. (Aralık 2020).	Uluslararası	Sağlık Bilimleri Güncel Araştırmalar ve Yeni Eğilimler / 2. Güler A. (Eds). 1. Baskı. IVPE yay. ss.147-160. ISBN: 978-9940-46-057-0.	Uluslararası yayınevi kitap bölümü
Makale	Undergraduate students' attitudes towards ageism and influencing factors of ageism	İngilizce	Yönder Ertem M., Yıldırım J. G.	Uluslararası	Elderly Issues Research Journal (EIRJ) 13(2), 98-106, (2020) ISSN 1308-5816 doi:10.46414/yasad.803533	Alan indeksleri
Makale	Attitudes and Self-Perception of 10- to 14-Year-Old Students Toward Obese Children	İngilizce	Hülya Çiloğlu, Medine Yılmaz	Uluslararası	The Journal of School Nursing. June 2020.	SCI-Expanded
Makale	Investigating intercultural effectiveness of paediatric nurses in a Turkish hospital	İngilizce	Medine Yılmaz, Hatice Yıldırım Sarı, Meltem Ünlü, Perihan Yetim	Uluslararası	British Journal of Nursing, 2020 Feb 13;29(3):152-158	ESCI

Makale	An exploratory study of intercultural effectiveness scale in nursing students	İngilizce	Medine Yılmaz, Hatice Yıldırım Sarı, Şafak Dağhan	Uluslararası	Heliyon 6.2 (2020): e02769	ESCI
Makale	Cancer-Related Stigma and Depression in Cancer Patients in A Middle-Income Country	İngilizce	Medine Yılmaz, Gülçin Dişsiz, Ayşe Kurtuluşoğlu Usluoğlu, Sibel Iriz, Filiz Demir, Ahmet Alacacıoğlu	Uluslararası	Asia-Pacific Journal of Oncology Nursing	SCI-Expanded
Makale	COVID 19 Pozitif/Şüpheli Hastaların Evde Bakımı	Türkçe	Medine yılmaz	Ulusal	İzmir Katip Celebi Üniversitesi Sağlık Bilimleri Fakültesi Dergisi. 2020; 5(2): 175-178.	Alan indeksi
Makale	Pain acceptance levels of patients with chronic pain.	İngilizce	Prof. Dr. Esra Akın Palandöken	Uluslararası	Medicine, 99(17), e19851.	SCI
Makale	Hemşirelik Birinci Sınıf Öğrencilerinin Palyatif Bakımda İlk Klinik Uygulama Deneyimleri.	Türkçe	Prof. Dr. Esra Akın Palandöken Arş. Gör. Duygu Yıldırım	Ulusal	Kocaeli Üniversitesi Sağlık Bilimleri Dergisi, 6(1), 1-6.	TR Dizin
Makale	COVID-19 Pandemisi ve Hemşireler için Etik Sorunlar.	Türkçe	Prof. Dr. Esra Akın Palandöken	Ulusal	İzmir Katip Çelebi Üniversitesi Sağlık Bilimleri Fakültesi Dergisi, 5(2), 139-142.	alan indeksi
Makale	Klinik Ağrı	Türkçe	Prof. Dr. Esra Akın	Uluslararası	Türkiye Klinikleri Tıp Etiği-Hukuku-Tarihi	Alan indexi

	Yönetiminde Hemşirenin Etik Yükümlülüğü		Palandöken		Dergisi, 28(1), 128-133.	EBSCO Index Copernicus TR Dizin
Makale	The Relationship Between Health Sciences Students' Perceptions of Health News and Their Attitudes to Using Complementary and Alternative Medicine	İngilizce	Dr. Öğr. Üyesi Derya Uzelli Yılmaz	Uluslararası	Complementary Therapies in Medicine, 2020; 52; 1-14.	SCI
Makale	Relation Between Ethical Leadership Behavior and Work Motivation in Intensive Care Nurses.	İngilizce	Dr. Öğr. Üyesi Derya Uzelli Yılmaz	Uluslararası	Galician Medical Journal, 2020; 27 (1): 1-8	Uluslararası alan indeksi
Makale	The Effectiveness of Scenariobased Learning to Develop Patient Safety Behavior in First Year Nursing Students.	İngilizce	Dr. Öğr. Üyesi Derya Uzelli Yılmaz Prof. Dr. Esra Akin Palandoken Dr. Öğr. Üyesi Burcu Ceylan Dr. Öğr. Üyesi Ayşe Akbiyik	Uluslararası	International Journal of Nursing Education Scholarship, 17(1): 1-8	Uluslararası alan indeksi
Makale	Development of a Mini-CEX tool in simulation and evaluation of the subcutaneous drug administration skills of senior nursing students before graduation: A Pilot Study	İngilizce	Dr. Öğr. Üyesi Derya Uzelli Yılmaz Prof. Dr. Esra Akin Palandoken	Uluslararası	Annals of Medical Research 27 (12), 3233-3239	Uluslararası alan indeksi
Makale	İntörn Hemşirelik Öğrencilerinin Bilimsel Araştırma	Türkçe	Dr. Öğr. Üyesi Derya Uzelli Yılmaz	Ulusal	Ordu Üniversitesi Hemşirelik Araştırmaları Dergisi, 3 (1): 27-35.	Uluslararası alan indeksi

	Yapmaya Yönelik Tutumlarının Belirlenmesi					
Makale	COVID-19 Tanılı Hastada Bakım Öncelikleri ve Kritik Hemşirelik Girişimleri: Dört Farklı Olgu Sunumu	Türkçe	Dr. Öğr. Üyesi Derya Uzelli Yılmaz Dr. Öğr. Üyesi Burcu Ceylan Arş. Gör. Duygu Yıldırım Prof. Dr. Esra Akin Palandoken	Ulusal	İzmir Kâtip Çelebi Sağlık Bilimleri Fakültesi Dergisi, 5 (2): 235-242.	alan indeksi
Makale	The Effect of Nurses' Leadership Behavior on the Quality of Nursing Care and Patient Outcomes	İngilizce	Dr. Öğr. Üyesi. Ayse Akbiyik,	Uluslararası	Creative Nursing . 2020 Feb 1;26(1):e8-e18. doi: 10.1891/1078-4535.26.1.e8.	E-SCI
Makale	The effect of oropharyngeal aspiration before position change on reducing the incidence of ventilator-associated pneumonia.	İngilizce	Dr. Öğr. Üyesi. Ayse Akbiyik,	Uluslararası	European Journal of Clinical Microbiology & Infectious Diseases. 2020 Nov 24;1-8. doi: 10.1007/s10096-019-03789-4. Online ahead of print.	SCI- Expanded
Makale	The antimicrobial and tissue healing efficacy of the atmospheric pressure cold plasma on grade III infected pressure ulcer: randomized controlled in vivo experiment	İngilizce	Dr. Öğr. Üyesi. Ayse Akbiyik,	Uluslararası	Journal of Applied Microbiology, 2020 Dec 22. doi: 10.1111/jam.14980. Online ahead of print.	SCI- Expanded
Makale	Coronavirüs Enfeksiyonu Hastalığının (COVID-19) Epidemiyolojisi	Türkçe	Dr. Öğr. Üyesi. Ayse Akbiyik,	Ulusal	İzmir Katip Çelebi Üniversitesi Sağlık Bilimleri Fakültesi Dergisi, 5(2), 109-116.	Alan indeksi, EBSCO

	Kontrolü					
Makale	Hastaların, Aldıkları Sağlık Hizmetlerinden Yakınmalarına İlişkin Hastaneye Yaptıkları Başvuruların İncelenmesi	Türkçe	Dr. Öğr. Üyesi. Ayşe Akbiyik,	Ulusal	Türkiye Klinikleri Journal of Medical Ethics-Law and History, 28(1), 29-37.	Alan indeksi, EBSCO, TR Dizin
Makale	Examining the Hand Hygiene Beliefs and Practices of Nursing Students and the Effectiveness of Their Handwashing Behaviour	İngilizce	Dr. Öğr. Üyesi. Burcu Ceylan	Uluslararası	Journal of Clinical Nursing 29.21-22 (2020): 4057-4065.	SCI-Exp.
Makale	Medication Administration Error Reporting Rate And Perceived Barriers Among Nurses in Turkey	İngilizce	Dr. Öğr. Üyesi. Burcu Ceylan	Uluslararası	Turkish Journal of Health Science and Life,2020;3(3):26-32.	Alan İndeksi (Google Scholar)
Makale	Medication Errors Made by Nursing Students in Turkey	İngilizce	Dr. Öğr. Üyesi. Burcu Ceylan	Uluslararası	International Journal of Caring Sciences,2020;13(2):1183-1192.	Alan İndeksi (DOAJ EBSCOhost Google Scholar Open J-Gate ProQuest WorldCat EMcare CINAHL ZDB TOC Premier Academic Journals Database Genamics Journal Seek)

Makale	Destekleyici ve Tamamlayıcı Bir Bakım Türü Olan Yoganın Hemşirelik Araştırmalarındaki Yeri: Bir Sistemik Derleme	Türkçe	Dr. Öğr. Üyesi Burcu Ceylan	Uluslararası	Geleneksel ve Tamamlayıcı Tıp Dergisi J Tradit Complem Med. 2020;3(3):331-44 doi: 10.5336/jtracom.2020-74734	Ulakbim TR Dizin ve Alan İndeksi EBSCO/Academic Search Ultimate Index Copernicus (2018 itibarıyla) TÜBİTAK/ULAKBİM-TR Dizin (2018 itibarıyla) Türkiye Atıf Dizini Türkiye Klinikleri Tıp Veri Tabanı
Kitap bölümü	Hemşirelikte İnovasyon Uygulamaları: Bir Sistemik derleme.	Türkçe	Prof. Dr. Esra AKIN PALANDÖKEN	Ulusal	Tunçsiper B, Taşpınar F, Erkin Geyiktepe Ö, eds. Sağlık Bilimlerinde Multidisipliner Yaklaşımlar 2. 1. Baskı. Ankara: Gece Kitaplığı 427-442	
Kitap bölümü	COVID-19: Etik ikilemleretik duruş.	Türkçe	Prof. Dr. Esra AKIN PALANDÖKEN	Ulusal	Şenuzun Aykar F, ed. İç Hastalıkları Hemşireliği ve COVID-19. 1. Baskı. Ankara: Türkiye Klinikleri; 2020. p.83-6.	
Kitap bölümü	Nursing Education in The Era of Virtual Reality. In: Virtual and Augmented Reality in Education	İngilizce	Dr. Öğr. Üyesi Derya Uzelli Yılmaz	Uluslararası	Virtual and Augmented Reality in Education, Art, and Museums, IGI Global, 47-70.	
Bildiri	Role of Equality, Diversity and Inclusivity in Standardized Patient Program: A narrative review.	İngilizce	Dr. Öğr. Üyesi Derya Uzelli Yılmaz	Uluslararası	Norman Education Research Day, June 3, 2020, Hamilton, Ontario/Canada. (Oral-Virtual Presentation)	
Bildiri	Code Blue: An İnterprofessional	İngilizce	Dr. Öğr. Üyesi Derya Uzelli Yılmaz	Uluslararası	Norman Education Research Day, June 3, 2020, Hamilton, Ontario/Canada. (Oral-	

	SimulationBased Workshop for Junior Learners.				Virtual Presentation).	
Bildiri	Talking the Talk in Junior İnterprofessional Education: İs Healthcare Terminology A Barrier or Facilitator?	İngilizce	Dr. Öğr. Üyesi Derya Uzelli Yılmaz	Uluslararası	Norman Education Research Day, June 3, 2020, Hamilton, Ontario/Canada. (Oral-Virtual Presentation).	
Bildiri	The Effect Of Music Therapy And Sound Isolation On Comfort In Patients With Mechanical Ventilation Support	İngilizce	Prof. Dr. Esra AKIN PALANDÖKEN	Uluslararası	3. International Clinical Nursing Research Congress, 9-11 December 2020, İzmir. (Sözlü Bildiri)	
Bildiri	Development Of An Ethical Problems Scale For Clinical Education In Nursing	İngilizce	Prof. Dr. Esra AKIN PALANDÖKEN	Uluslararası	3. International Clinical Nursing Research Congress, 9-11 December 2020, İzmir. (Sözlü Bildiri)	
Bildiri	Türkiye’de Palyatif Bakım Alanında Yapılan Hemşirelik Lisansüstü Tezlerinin İncelenmesi	Türkçe	Prof. Dr. Esra AKIN PALANDÖKEN Arş. Gör. Duygu YILDIRIM	Uluslararası	İzmir Demokrasi Üniversitesi Uluslararası Sağlık Bilimleri Kongresi 20-21 Haziran 2020, İzmir. (Sözel Bildiri)	
Bildiri	Hemşirelikte Yüksek Lisans Yapmanın Güçlü Ve Güçsüz Yanları: Nitel Bir Araştırma	Türkçe	Prof. Dr. Esra AKIN PALANDÖKEN	Uluslararası	İzmir Demokrasi Üniversitesi Uluslararası Sağlık Bilimleri Kongresi 20-21 Haziran 2020, İzmir. (Sözel Bildiri)	
Bildiri	Türkiye’de Hemşirelik Lisansüstü Tezlerde Çalışılan Ölçek Çalışmalarına Yönelik Bir İçerik Analizi	Türkçe	Prof. Dr. Esra AKIN PALANDÖKEN Arş. Gör. Duygu YILDIRIM	Uluslararası	İzmir Demokrasi Üniversitesi Uluslararası Sağlık Bilimleri Kongresi 20-21 Haziran 2020, İzmir. (Sözel Bildiri)	

Bildiri	Hemşirelikte İnovasyon Uygulamaları: Bir Sistematik Derleme	Türkçe	Prof. Dr. Esra AKIN PALANDÖKEN	Uluslararası	İzmir Demokrasi Üniversitesi Uluslararası Sağlık Bilimleri Kongresi 20-21 Haziran 2020, İzmir. (Sözel Bildiri)	
Makale	Stigmatization and Social Functioning Levels of Patients With Alcohol Use Disorders	İngilizce	Prof. Dr. Leyla BAYSAN ARABACI Dr. Öğr. Üyesi Dilek AYAKDAŞ DAĞLI Arş. Gör. Gülsenay TAŞ Dr. Öğr. Üyesi Ayşe BÜYÜKBAYRAM ARSLAN	Uluslararası	Journal of Addictions Nursing. 2020; 31 (4): 295–301	SSCI, SCI-Exp
Makale	Bir Bölge Psikiyatri Hastanesi Çocuk ve Ergen Polikliniğinde Takip Edilen Ergenlerin Tedaviye Uyumlarının Değerlendirilmesi	Türkçe	Prof. Dr. Leyla BAYSAN ARABACI	Uluslararası	Journal of Psychiatric Nursing. 2020; 11(4): 306–314	E-SCI
Makale	Suçta Sürüklenmiş Ergenlere Verilen Psikoeğitimin Sosyal Duygusal Öğrenme ve Duygu Yönetimi Becerilerine Etkisi	Türkçe	Arş. Gör. Gülsenay TAŞ Prof. Dr. Leyla BAYSAN ARABACI	Uluslararası	J Clin Psy. 2020; 23: 476–485.	E-SCI
Makale	Bir Bölge Psikiyatri Hastanesi Çocuk ve Ergen Kliniğinde İstenen Konsültasyonların Değerlendirilmesi	Türkçe	Prof. Dr. Leyla BAYSAN ARABACI	Ulusal	Acıbadem Sağlık Bilimleri Dergisi 2020; 11 (1)	TR Dizin
Makale	Watson İnsan Bakım Modeli'ne Göre Şizofreni Tanılı Bir Hastada Hemşirelik Bakımı: Olgu Sunumu	Türkçe	Prof. Dr. Leyla BAYSAN ARABACI	Ulusal	İzmir Kâtip Çelebi Üniversitesi Sağlık Bilimleri Fakültesi Dergisi 2020; 5(1): 51-57.	Alan İndex

Makale	COVID-19 Tanısı Alan Hasta ve Ailesine Psikososyal Yaklaşım	Türkçe	Dr. Öğr. Üyesi Dilek AYAKDAŞ DAĞLI Dr. Öğr. Üyesi Ayşe BÜYÜKBAYRAM ARSLAN Prof. Dr. Leyla BAYSAN ARABACI	Ulusal	İzmir Kâtip Çelebi Üniversitesi Sağlık Bilimleri Fakültesi Dergisi 2020; 5(2): 191-195.	Alan İndex
Makale	Psikiyatri Hemşireliği Dersi Alan ve Almayan Öğrenci Hemşirelerin Psikiyatrik Damgalamaya İlişkin Görüşleri.	Türkçe	Dr. Öğr. Üyesi Ayşe BÜYÜKBAYRAM ARSLAN Prof. Dr. Leyla BAYSAN ARABACI Arş. Gör. Gülsenay TAŞ	Ulusal	İzmir Kâtip Çelebi Üniversitesi Sağlık Bilimleri Fakültesi Dergisi. 2020; 5(3): 263-275.	Alan İndex
Makale	Yoğun Bakımda Yatan Hastaların Yakınlarının Bakım Verme Yükü ve Psikososyal Uyumları Arasındaki İlişki	Türkçe	Prof. Dr. Leyla BAYSAN ARABACI Arş. Gör. Ece MUTLU SATIL	Ulusal	İzmir Kâtip Çelebi Üniversitesi Sağlık Bilimleri Fakültesi Dergisi. 2020; 5(3): 281-289.	Alan İndex
Makale	Alkol ve Madde Bağımlılığı Tedavi Merkezinde (AMATEM) Yatarak Tedavi Olan Bireylere İstenen Konsültasyonların Değerlendirilmesi	Türkçe	Prof. Dr. Leyla BAYSAN ARABACI Dr. Öğr. Üyesi Dilek AYAKDAŞ DAĞLI	Ulusal	Van Tıp Dergisi 2020; 27(4): 489-497.	ULAKBİM-TR DİZİN
Makale	Algoloji Birimine Başvuran Hastaların Ağrı ve Tedavi Sürecinin Fiziksel ve Psikososyal Olarak Değerlendirilmesi	Türkçe	Prof. Dr. Leyla BAYSAN ARABACI Arş. Gör. Ece MUTLU SATIL	Ulusal	Hemşirelik Bilimi Dergisi. 2020; 3(2): 16-23.	Alan İndeksi
Makale	Rogers'ın Üniter Bakışı ile Anksiyete Yönetimi	Türkçe	Arş. Gör. Ece MUTLU SATIL	Ulusal	Hemşirelik Bilimi Dergisi, 3(3), 33-37.	Alan İndeksi
Kitap	Baysan-Arabacı L.	Türkçe	Prof. Dr. Leyla	Uluslararası	1. Baskı. Ankara Nobel Tıp Kitabevleri.	

	Ruh Sağlığı ve Hastalıklarında Temel Hemşirelik Bakımı		BAYSAN ARABACI		Ekim 2020, Ankara. ISBN: 978-625-7146-20-3	
Kitap Bölümü	Ruh Sağlığında Hasta Hakları, Etik ve Yasal Konular	Türkçe	Prof. Dr. Leyla BAYSAN ARABACI	Ulusal	Psikiyatri Hemşireliği Sertifika Konuları. 1. Baskı. Psikiyatri Hemşireliği Derneği Yayınları. Ankara Nobel Tıp Kitabevleri. Ocak 2020, Ankara. s: 47-64. ISBN: 978-605-7578-79-2	
Kitap Bölümü	Psikiyatride İlaç Tedavileri	Türkçe	Prof. Dr. Leyla BAYSAN ARABACI	Ulusal	Psikiyatri Hemşireliği Sertifika Konuları. 1. Baskı. Psikiyatri Hemşireliği Derneği Yayınları. Ankara Nobel Tıp Kitabevleri. Ocak 2020, Ankara. s: 47-64. ISBN: 978-605-7578-79-2	
Kitap Bölümü	COVID-19: Hastaya bakım veren sağlık profesyonellerinin psikososyal süreçleri ve destek yöntemleri	Türkçe	Prof. Dr. Leyla BAYSAN ARABACI	Ulusal	İç Hastalıkları Hemşireliği ve COVID-19. 1. Baskı. Ankara: Türkiye Klinikleri; 2020. p.78-82. Online ISBN: 978-625-401-099-6	
Kitap Bölümü	Beslenme ve Yeme Bozukluklarında Hemşirelik Bakımı	Türkçe	Prof. Dr. Leyla BAYSAN ARABACI Arş. Gör. Gülsenay TAŞ	Ulusal	Psikiyatri Hemşireliği Akıl Notları. 1. Baskı. Güneş Tıp Kitabevleri. 2020, Ankara. S: 179-194. ISBN: 978-975-277-815-3	
Kitap Bölümü	Ruh Sağlığı ve Psikiyatri Hemşireliğine Giriş	Türkçe	Prof. Dr. Leyla BAYSAN ARABACI, Arş. Gör. Ece MUTLU SATIL	Uluslararası	Ruh Sağlığı ve Hastalıklarında Temel Hemşirelik Bakımı. 1. Baskı. Ankara Nobel Tıp Kitabevleri. Ekim 2020, Ankara. ISBN: 978-625-7146-20-3	
Kitap Bölümü	Psikiyatride Temel Kavramlar ve Genel Belirtiler	Türkçe	Prof. Dr. Leyla BAYSAN ARABACI, Arş. Gör. Ece MUTLU SATIL	Uluslararası	Ruh Sağlığı ve Hastalıklarında Temel Hemşirelik Bakımı. 1. Baskı. Ankara Nobel Tıp Kitabevleri. Ekim 2020, Ankara. ISBN: 978-625-7146-20-3	
Kitap Bölümü	Ruhsal Durum Değerlendirmesi	Türkçe	Prof. Dr. Leyla BAYSAN ARABACI, Arş. Gör. Gülsenay TAŞ	Uluslararası	Ruh Sağlığı ve Hastalıklarında Temel Hemşirelik Bakımı. 1. Baskı. Ankara Nobel Tıp Kitabevleri. Ekim 2020, Ankara. ISBN: 978-625-7146-20-3	
Kitap Bölümü	Yıkıcı Bozukluklar, Dürtü Denetimi ve Davranım	Türkçe	Prof. Dr. Leyla BAYSAN ARABACI, Arş. Gör. Gülsenay TAŞ	Uluslararası	Ruh Sağlığı ve Hastalıklarında Temel Hemşirelik Bakımı. 1. Baskı. Ankara Nobel Tıp Kitabevleri. Ekim 2020, Ankara. ISBN:	

	Bozuklukları ve Hemşirelik Bakımı				978-625-7146-20-3	
Kitap Bölümü	Anksiyete Bozuklukları ve Hemşirelik Bakımı	Türkçe	Prof. Dr. Leyla BAYSAN ARABACI, Dr. Öğr Üyesi Ayşe BÜYÜKBAYRAM ARSLAN	Uluslararası	Ruh Sağlığı ve Hastalıklarında Temel Hemşirelik Bakımı. 1. Baskı. Ankara Nobel Tıp Kitabevleri. Ekim 2020, Ankara. ISBN: 978-625-7146-20-3	
Kitap Bölümü	Disosiyatif Bozukluklar Bozukluklar ve Hemşirelik Bakımı	Türkçe	Prof. Dr. Leyla BAYSAN ARABACI, Dr. Öğr Üyesi Ayşe BÜYÜKBAYRAM ARSLAN	Uluslararası	Ruh Sağlığı ve Hastalıklarında Temel Hemşirelik Bakımı. 1. Baskı. Ankara Nobel Tıp Kitabevleri. Ekim 2020, Ankara. ISBN: 978-625-7146-20-3	
Kitap Bölümü	Travma Bozuklukları ve Hemşirelik Bakımı	Türkçe	Prof. Dr. Leyla BAYSAN ARABACI, Dr. Öğr Üyesi Ayşe BÜYÜKBAYRAM ARSLAN	Uluslararası	Ruh Sağlığı ve Hastalıklarında Temel Hemşirelik Bakımı. 1. Baskı. Ankara Nobel Tıp Kitabevleri. Ekim 2020, Ankara. ISBN: 978-625-7146-20-3	
Kitap Bölümü	Depresyon Bozuklukları ve Hemşirelik Bakımı	Türkçe	Prof. Dr. Leyla BAYSAN ARABACI, Arş. Gör. Gülsenay TAŞ.	Uluslararası	Ruh Sağlığı ve Hastalıklarında Temel Hemşirelik Bakımı. 1. Baskı. Ankara Nobel Tıp Kitabevleri. Ekim 2020, Ankara. ISBN: 978-625-7146-20-3	
Kitap Bölümü	İki Uçlu (Bipolar) ve İlişkili Bozukluklar ve Hemşirelik Bakımı	Türkçe	Prof. Dr. Leyla BAYSAN ARABACI, Arş. Gör. Gülsenay TAŞ.	Uluslararası	Ruh Sağlığı ve Hastalıklarında Temel Hemşirelik Bakımı. 1. Baskı. Ankara Nobel Tıp Kitabevleri. Ekim 2020, Ankara. ISBN: 978-625-7146-20-3	
Kitap Bölümü	Şizofrenik Bozukluklar ve Hemşirelik Bakımı	Türkçe	Prof. Dr. Leyla BAYSAN ARABACI, Arş. Gör. Gülsenay TAŞ.	Uluslararası	Ruh Sağlığı ve Hastalıklarında Temel Hemşirelik Bakımı. 1. Baskı. Ankara Nobel Tıp Kitabevleri. Ekim 2020, Ankara. ISBN: 978-625-7146-20-3	
Kitap Bölümü	Madde Kullanım Bozuklukları ve Hemşirelik Bakımı	Türkçe	Prof. Dr. Leyla BAYSAN ARABACI, Dr. Öğr. Üyesi Dilek AYAKDAŞ DAĞLI	Uluslararası	Ruh Sağlığı ve Hastalıklarında Temel Hemşirelik Bakımı. 1. Baskı. Ankara Nobel Tıp Kitabevleri. Ekim 2020, Ankara. ISBN: 978-625-7146-20-3	
Kitap Bölümü	Kişilik Bozuklukları ve Hemşirelik Bakımı	Türkçe	Prof. Dr. Leyla BAYSAN ARABACI, Arş. Gör. Gülsenay TAŞ	Uluslararası	Ruh Sağlığı ve Hastalıklarında Temel Hemşirelik Bakımı. 1. Baskı. Ankara Nobel Tıp Kitabevleri. Ekim 2020, Ankara. ISBN: 978-625-7146-20-3	

Kitap Bölümü	Uyku Bozuklukları ve Hemşirelik Bakımı	Türkçe	Prof. Dr. Leyla BAYSAN ARABACI, Arş. Gör. Gülsenay TAŞ	Uluslararası	Ruh Sağlığı ve Hastalıklarında Temel Hemşirelik Bakımı. 1. Baskı. Ankara Nobel Tıp Kitabevleri. Ekim 2020, Ankara. ISBN: 978-625-7146-20-3
Kitap Bölümü	Yeme Bozuklukları ve Hemşirelik Bakımı	Türkçe	Prof. Dr. Leyla BAYSAN ARABACI, Arş. Gör. Gülsenay TAŞ	Uluslararası	Ruh Sağlığı ve Hastalıklarında Temel Hemşirelik Bakımı. 1. Baskı. Ankara Nobel Tıp Kitabevleri. Ekim 2020, Ankara. ISBN: 978-625-7146-20-3
Kitap Bölümü	Psikoseksüel Bozukluklar ve Hemşirelik Bakımı	Türkçe	Prof. Dr. Leyla BAYSAN ARABACI, Arş. Gör. Ece MUTLU SATIL	Uluslararası	Ruh Sağlığı ve Hastalıklarında Temel Hemşirelik Bakımı. 1. Baskı. Ankara Nobel Tıp Kitabevleri. Ekim 2020, Ankara. ISBN: 978-625-7146-20-3
Kitap Bölümü	Psikiyatride İlaç Tedavileri ve Hemşirelik Bakımı	Türkçe	Prof. Dr. Leyla BAYSAN ARABACI, Arş. Gör. Gülsenay TAŞ	Uluslararası	Ruh Sağlığı ve Hastalıklarında Temel Hemşirelik Bakımı. 1. Baskı. Ankara Nobel Tıp Kitabevleri. Ekim 2020, Ankara. ISBN: 978-625-7146-20-3
Kitap Bölümü	Somatik Tedaviler ve Hemşirelik Bakımı	Türkçe	Prof. Dr. Leyla BAYSAN ARABACI, Dr. Öğr. Üyesi Ayşe BÜYÜKBAYRAM ARSLAN	Uluslararası	Ruh Sağlığı ve Hastalıklarında Temel Hemşirelik Bakımı. 1. Baskı. Ankara Nobel Tıp Kitabevleri. Ekim 2020, Ankara. ISBN: 978-625-7146-20-3
Kitap Bölümü	Ruh Sağlığı ve Hastalıklarında Hemşirelik Süreci	Türkçe	Prof. Dr. Leyla BAYSAN ARABACI	Uluslararası	Ruh Sağlığı ve Hastalıklarında Temel Hemşirelik Bakımı. 1. Baskı. Ankara Nobel Tıp Kitabevleri. Ekim 2020, Ankara. ISBN: 978-625-7146-20-3
Kitap Bölümü	Psikiyatride Hasta Hakları, Etik ve Yasal Konular	Türkçe	Prof. Dr. Leyla BAYSAN ARABACI, Arş. Gör. Ece MUTLU SATIL.	Uluslararası	Ruh Sağlığı ve Hastalıklarında Temel Hemşirelik Bakımı. 1. Baskı. Ankara Nobel Tıp Kitabevleri. Ekim 2020, Ankara. ISBN: 978-625-7146-20-3
Kitap Bölümü	Fiziksel Hastalıklarda Ruhsal Problemler ve Hemşirelik Bakımı	Türkçe	Prof. Dr. Leyla BAYSAN ARABACI, Arş. Gör. Ece MUTLU SATIL.	Uluslararası	Ruh Sağlığı ve Hastalıklarında Temel Hemşirelik Bakımı. 1. Baskı. Ankara Nobel Tıp Kitabevleri. Ekim 2020, Ankara. ISBN: 978-625-7146-20-3
Kitap bölümü	Psikoterapi Uygulamaları ve Hemşirelik Bakımı	Türkçe	Dr. Öğr. Üyesi Ayşe BÜYÜKBAYRAM ARSLAN	Uluslararası	Ruh Sağlığı ve Hastalıklarında Temel Hemşirelik Bakımı (Bakım Planı Örnekleriyle), Ankara Nobel Tıp Kitabevi, 2020; 421-443

					ISBN: 978-625-7146-20-3	
Kitap bölümü	Nörobilişsel Bozukluklar ve Hemşirelik Bakımı	Türkçe	Dr. Öğr. Üyesi Ayşe BÜYÜKBAYRAM ARSLAN Arş. Gör. Gülsenay TAŞ	Uluslararası	Ruh Sağlığı ve Hastalıklarında Temel Hemşirelik Bakımı (Bakım Planı Örnekleriyle), Ankara Nobel Tıp Kitabevi, 2020; 286-308 ISBN: 978-625-7146-20-3	
Kitap bölümü	Obsesif Kompulsif Bozukluklar ve İlişkili Bozukluklar ve Hemşirelik Bakımı	Türkçe	Dr. Öğr. Üyesi Ayşe BÜYÜKBAYRAM ARSLAN	Uluslararası	Ruh Sağlığı ve Hastalıklarında Temel Hemşirelik Bakımı (Bakım Planı Örnekleriyle), Ankara Nobel Tıp Kitabevi, 2020; 194-211 ISBN: 978-625-7146-20-3	
Kitap bölümü	Bedensel Belirti Bozuklukları ve İlişkili Bozukluklar ve Hemşirelik Bakımı	Türkçe	Dr. Öğr. Üyesi Ayşe BÜYÜKBAYRAM ARSLAN	Uluslararası	Ruh Sağlığı ve Hastalıklarında Temel Hemşirelik Bakımı (Bakım Planı Örnekleriyle), Ankara Nobel Tıp Kitabevi, 2020; 166-181 ISBN: 978-625-7146-20-3	
Kitap Bölümü	Konsültasyon-Liyezon Psikiyatrisi Hemşireliği	Türkçe	Prof. Dr. Leyla BAYSAN ARABACI, Arş. Gör. Ece MUTLU SATIL.	Uluslararası	Ruh Sağlığı ve Hastalıklarında Temel Hemşirelik Bakımı. 1. Baskı. Ankara Nobel Tıp Kitabevleri. Ekim 2020, Ankara. ISBN: 978-625-7146-20-3	
Kitap Bölümü	Kriz ve Krize Müdahale	Türkçe	Dr. Öğr. Üyesi Dilek AYAKDAŞ DAĞLI.	Uluslararası	Ruh Sağlığı ve Hastalıklarında Temel Hemşirelik Bakımı. 1. Baskı. Ankara Nobel Tıp Kitabevleri. Ekim 2020, Ankara. ISBN: 978-625-7146-20-3	
Kitap Bölümü	Ruhsal Hastalıklara Neden Olan Etmenler	Türkçe	Dr. Öğr. Üyesi Dilek AYAKDAŞ DAĞLI.	Uluslararası	Ruh Sağlığı ve Hastalıklarında Temel Hemşirelik Bakımı. 1. Baskı. Ankara Nobel Tıp Kitabevleri. Ekim 2020, Ankara. ISBN: 978-625-7146-20-3	
Kitap Bölümü	Dışa Atım Bozuklukları ve Hemşirelik Bakımı	Türkçe	Arş. Gör. Gülsenay TAŞ	Uluslararası	Ruh Sağlığı ve Hastalıklarında Temel Hemşirelik Bakımı. 1. Baskı. Ankara Nobel Tıp Kitabevleri. Ekim 2020, Ankara. ISBN: 978-625-7146-20-3	
Kitap Bölümü	Yüksek Güvenlikli Hastaneler ve Adli Hemşirelik	Türkçe	Prof. Dr. Leyla BAYSAN ARABACI, Arş. Gör. Gülsenay TAŞ.	Ulusal	Adli Hemşirelik 1. Baskı. Seçkin Yayıncılık San. ve Ticaret A.Ş. 2020, Ankara, S: 360-374. ISBN: 978-975-02-6543-3	
Kitap Bölümü	Cinsel Saldırı Muayene Hemşireliği	Türkçe	Prof. Dr. Leyla BAYSAN ARABACI	Ulusal	Adli Hemşirelik 1. Baskı. Seçkin Yayıncılık San. ve Ticaret A.Ş. 2020, Ankara, S: 419-44.	

					ISBN: 978-975-02-6543-3	
Kitap Bölümü	Ruh Sağlığı için Tehdit: Şiddet	Türkçe	Prof. Dr. Leyla BAYSAN ARABACI	Ulusal	Ruh Sağlığı ve Hastalıkları Psikiyatri Hemşireliği Bakım Sanatı İstanbul Medikal Sağlık ve Yayıncılık Hiz. Tic. Ltd. Şti. 3. Baskı 2020 S: 725-746 ISBN - 978-625-7291-07-1	
Kitap Bölümü	Adli Psikiyatri	Türkçe	Prof. Dr. Leyla BAYSAN ARABACI	Ulusal	Ruh Sağlığı ve Hastalıkları Psikiyatri Hemşireliği Bakım Sanatı İstanbul Medikal Sağlık ve Yayıncılık Hiz. Tic. Ltd. Şti. 3. Baskı 2020 S: 779-795 ISBN - 978-625-7291-07-1	
Makale	The level of recognition of the symptoms of violence against women by senior year nursing and midwifery students	İngilizce	Prof.Dr. Melek Ardahan	Uluslararası	Contemporary Nurse: 56:1, 23-33.	SSCI
Makale	Comparison of high fidelity and low-fidelity simulator training methods in basic life support education: randomized controlled study	İngilizce	Prof.Dr. Melek Ardahan	Uluslararası	International journal of multidisciplinary and current educational research: 2:5, 403-412.	Uluslararası endeks
Makale	Development of basic life support knowledge level and application skills assesment forms: validity and reliability study	İngilizce	Prof.Dr. Melek Ardahan	Uluslararası	World Journal of Advance Healthcare Research: 4:4, 194-200.	Uluslararası endeks
Bildiri	Sağlık Hizmetlerinin Sunulma Biçimindeki	Türkçe	Prof.Dr. Melek Ardahan, Aşkın	Ulusal	Sağlıklı Büyüyen Çocuk Kongresi, 18-20 Aralık 2020, Çevrimiçi Kongre, Sözel Bildiri	Ulusal endeks

	Değişim: Çocuklara ve Ebeveynlere yönelik e-sağlık ve d-sağlık hizmetlerinin incelenmesi		Kurt, Makbule Ekici		Sunumu (20.12.2020 14.00-14.30 Salon B Bildiri ID: S167 Oturum Başkanları: Şeyda Binay Yaz, Aslı Akdeniz Kudubeş)	
Makale	Investigation of the effect of web-based diabetes education on metabolic parameters in people with type 2 diabetes	İngilizce	Prof. Dr. Elif Unsal Avdal, Dr. Öğr. Üyesi Berna Nilgün Özgürsoy Uran	Uluslararası	Journal of Infection and Public Health 13 (2020) 1892–1898	SCI
Makale	Opinions of hemodialysis and peritoneum patients regarding depression and psychological problems which they experience: A qualitative study	İngilizce	Prof. Dr. Elif Unsal Avdal, Arş. Gör. İsmail Ayvaz, Dr. Öğr. Üyesi Berna Nilgun Özgürsoy Uran, Arş. Gör. Funda Sofulu	Uluslararası	Journal of Infection and Public Health 13 (2020) 1988–1992	SCI
Makale	In the Turkish News-Coronavirus and Alternative and complementary medicine methods	İngilizce	Dr. Öğr. Üyesi Berna Nilgun Özgürsoy Uran	Uluslararası	Complementary Therapies in Medicine 53 (2020) 102545	SCI
Kitap Bölümü	Cerrahi Hastalıklarda Psikososyal Hemşirelik Bakimi	Türkçe	Dr. Öğr. Üyesi Melike Ertem	Ulusal	Güncel Hemşirelik Araştırmaları ISBN: 978-625-7795-88-3. Sf:109-114.	
Kitap Bölümü	Psychosocial Care Of An Elderly Patient Diagnosed With Cancer: A Case Report	İngilizce	Dr. Öğr. Üyesi Melike Ertem	Uluslararası	Health Sciences Theory, Current Researches and New Trends.	
Makale	Covid-19 Pandemisi Ve Sosyal Damgalama.	Türkçe	Dr. Öğr. Üyesi Melike Ertem	Ulusal	İzmir Kâtip Çelebi Üniversitesi Sağlık Bilimleri Fakültesi Dergisi, 2020; 5(2): 135-138.	Sobiad

Makale	COVID-19 İle İlgili Yürütülen Çalışmaların Tanımlayıcı Özellikleri ve Randomize Kontrollü Çalışmaların İçerikleri: Sistemik Derleme.	Türkçe	Dr. Öğr. Üyesi Julide G.Yıldırım Duman, Dr. Öğr. Üyesi Melike Ertem	Ulusal	İzmir Kâtip Çelebi Üniversitesi Sağlık Bilimleri Fakültesi Dergisi, 2020; 5(2): 75-81.	Sobiad
Makale	Cerrahi Kliniklerde Yatan Hastaların Psikolojik Yardım Arama Tutumu.	Türkçe	Sevdagül Karagöz, Dr. Öğr. Üyesi Melike Ertem	Ulusal	Balıkesir Sağlık Bilimleri Dergisi. 2020: BAUN Sağ Bil Derg 2020; 9(3): 189-196.	Sobiad
Makale	Investigation of the relationship between nurses' burnout and psychological resilience levels.	İngilizce	Dr. Öğr. Üyesi Melike Ertem, Sevinç Çapa Öğr. Gör. Mehmet Karakaş, Doç. Dr. Hülya Ensari, Doç. Dr. Ayşegül Koç	Uluslararası	Clin Exp Health Sci 2020; 1; 9-15.	Ulakbim
Makale	Toplum Ruh Sağlığı Merkezinden Hizmet Alan Hastaların Aile İşlevlerinin Değerlendirilmesi.	Türkçe	Dr. Öğr. Üyesi Melike Ertem	Ulusal	Cumhuriyet Üniversitesi Sağlık Bilimleri Enstitüsü Dergisi, 2020:5(3), 118-132.	Asos Index
Makale	Undergraduate students' attitudes towards ageism and influencing factors of ageism.	İngilizce	Dr. Öğr. Üyesi Melike Ertem, Dr. Öğr. Üyesi Julide G.Y. Duman	Uluslararası	Elderly Issues Research Journal (EIRJ), 13(2), 98-106. doi:10.46414/yasad.803533.	Sobiad
Makale	Hemşirelerin Psikiyatrik Hastalıklara Yönelik Tutumlarının İncelenmesi.	Türkçe	Nuray Aşkallı, Dr. Öğr. Üyesi Melike Ertem	Ulusal	Journal Of Organizational Psychology And Behavior (Örgütsel Psikoloji ve Davranış Dergisi). 2020:2(1), 125-137.	Asos Index
Bildiri	Psychosocial Care Of A Type 2 Diabetes And Hypertension Diagnosed Patient: A Case Report.	İngilizce	Dr. Öğr. Üyesi Melike Ertem	Uluslararası	2. International Icontech Symposium On Innovative Surveys in Positive Sciences. 23-26 September, 2020, Budapest, Hungary.	
Bildiri	Ruhsal Hastalığı olan	Türkçe	Dr. Öğr. Üyesi Melike	Ulusal	Sağlıklı Büyüyen Çocuk Kongresi, 18-20	

	Çocukların Bakım Verenlerine Yönelik Müdahalelerin İncelenmesi: Sistemik Derleme.		Ertem		Aralık 2020, İzmir-Türkiye	
Bildiri	Türkiye’de Göçmen Çocuk Ve Adölesanlara Yönelik Yürütülen Lisansüstü Tezlerin Değerlendirilmesi.	Türkçe	Dr. Öğr. Üyesi Melike Ertem, Dr. Öğr. Üyesi Julide G.Y. Duman	Ulusal	Sağlıklı Büyüyen Çocuk Kongresi, 18-20 Aralık 2020, İzmir-Türkiye.	
Bildiri	Türkiye’de Çocuk Ve Adölesanlarda İnternet Bağımlılığına İlişkin Sağlık Bilimleri Alanında Yapılan Lisansüstü Tezlerin İncelenmesi.	Türkçe	Dr. Öğr. Üyesi Julide G.Y. Duman Dr. Öğr. Üyesi Melike Ertem	Ulusal	Sağlıklı Büyüyen Çocuk Kongresi, 18-20 Aralık 2020, İzmir-Türkiye.	
Bildiri	YÖK Tez Veri Tabanında Çocuk Ve Adölesanlara Verilen Hemşirelik Eğitimlerinin Sistemik İncelenmesi. Sağlıklı Büyüyen Çocuk Kongresi, 18-20 Aralık 2020, İzmir-Türkiye.	Türkçe	Aşkın Kurt, Melike Ertem, Abdulhakim Kurt	Ulusal	Sağlıklı Büyüyen Çocuk Kongresi, 18-20 Aralık 2020, İzmir-Türkiye.	
Uluslararası Makale	Coronaphobia, musculoskeletal pain, and sleep quality in stay-at home and continued-working persons during the 3-month Covid-19 pandemic lockdown in Turkey	İngilizce	Prof. Dr. Derya ÖZER KAYA	Uluslararası	Chronobiol Int. 2020;37(12):1778-1785.	SCI-Exp
Uluslararası	Physical, cognitive and	İngilizce	Doç. Dr. Turhan	Uluslararası	J Telemed Telecare. 2020;26(5):251-260.	SCI-Exp

Makale	psychosocial effects of telerehabilitation-based motor imagery training in people with multiple sclerosis: A randomized controlled pilot trial.		KAHRAMAN			
Uluslararası Makale	Turkish translation, cross-cultural adaptation, and assessment of psychometric properties of the Functional Status Score for the Intensive Care Unit.	İngilizce	Doç. Dr. Turhan KAHRAMAN	Uluslararası	Disabil Rehabil. 2020;42(21):3092-3097.	SCI-Exp
Uluslararası Makale	Effect of video-based exergaming on arm and cognitive function in persons with multiple sclerosis: A randomized controlled trial.	İngilizce	Doç. Dr. Turhan KAHRAMAN	Uluslararası	Mult Scler Relat Disord. 2020;40:101966	SCI-Exp
Uluslararası Makale	A comparison of the relationship between manual dexterity and postural control in young and older individuals with Parkinson's disease.	İngilizce	Doç. Dr. Turhan KAHRAMAN	Uluslararası	J Clin Neurosci. 2020;75:89-93.	SCI-Exp
Uluslararası Makale	Validity and reliability of the Turkish version of the Multidimensional Dyspnea Profile in outpatients with respiratory disease.	İngilizce	Doç. Dr. Turhan KAHRAMAN	Uluslararası	Turk J Med Sci. 2020;50(8):1930-1940.	SCI-Exp
Uluslararası Makale	The effects of Clinical Pilates training on	İngilizce	Doç. Dr. Turhan KAHRAMAN	Uluslararası	Explore (NY). 2020;16(1):12-20.	SCI-Exp

	walking, balance, fall risk, respiratory, and cognitive functions in persons with multiple sclerosis: A randomized controlled trial.					
Uluslararası Makale	Explanatory factors of balance confidence in persons with multiple sclerosis: Beyond the physical functions.	İngilizce	Doç. Dr. Turhan KAHRAMAN	Uluslararası	Mult Scler Relat Disord. 2020;43:102239.	SCI-Exp
Uluslararası Makale	Reliability and validity of eccentric strength measurement of the shoulder abductor muscles using a hand-held dynamometer.	İngilizce	Arş. Gör. Damla KARABAY	Uluslararası	Phys Ther Sport. 2020;43:52-57.	SCI
Uluslararası Makale	Muscle activity ratios of scapular stabilizers during closed kinetic chain exercises in healthy shoulders: a systematic review	İngilizce	Arş. Gör. Damla KARABAY	Uluslararası	J Sport Rehab. 2020;29:1001-1018.	SCI-Exp
Uluslararası Makale	The effects of gait speed on plantar pressure variables in individuals with normal foot posture and flatfoot.	İngilizce	Arş. Gör. Müge KIRMIZI	Uluslararası	Acta of Bioengineering and Biomechanics 2020;22(3):267-282.	SCI-Exp
Uluslararası Makale	The effect of the presence and severity of bronchiectasis on the respiratory functions, exercise capacity, dyspnea perception, and quality of life in patients with chronic obstructive	İngilizce	Doç. Dr. İlknur NAZ GÜRŞAN	Uluslararası	Ann Thorac Med. 2020;15(1):26-32.	SCI-Exp

	pulmonary disease					
Uluslararası Makale	Effect of exercise capacity on perception of dyspnea, psychological symptoms and quality of life in patients with chronic obstructive pulmonary disease	İngilizce	Doç. Dr. İlknur NAZ GÜRŞAN	Uluslararası	Heart Lung. 2020;49(6):753-757.	SCI-Exp
Uluslararası Makale	Comparison of Spinal Alignment and Mobility in Women With and Without Post Modified Radical Mastectomy Unilateral Lymphoedema.	İngilizce	Doç. Dr. Sevtap GÜNAY UÇURUM	Uluslararası	Clin Breast Cancer. 2020;20(3):e295-e300.	SCI-Exp
Uluslararası Makale	Comparison of the spinal characteristics, postural stability and quality of life in women with and without osteoporosis.	İngilizce	Doç. Dr. Sevtap GÜNAY UÇURUM	Uluslararası	J Orthop Sci. 2020;25(6):960-965.	SCI-Exp
Uluslararası Makale	Effects of thoracic kinesio taping on pulmonary functions, respiratory muscle strength and functional capacity in patients with chronic obstructive pulmonary disease: A randomized controlled trial	İngilizce	Arş. Gör. Elvan FELEKOĞLU	Uluslararası	Explore (NY). 2020;16(5):332-338.	SCI-Exp
Uluslararası Makale	Validity and reliability of the Turkish version of the Self-reported Foot and Ankle Score in patients with foot or ankle pain	İngilizce	Dr. Öğr. Üyesi Deniz BAYRAKTAR	Uluslararası	Acta Orthop Traumatol Turc. 2020;54(4):408-413.	SCI-Exp
Uluslararası	Timed Up and Go Test	İngilizce	Doç. Dr. Turhan	Uluslararası	Cureus 12(9): e10604.	ESCI

Makale	With a Cognitive Task: Correlations With Neuropsychological Measures in People With Parkinson's Disease. Balance and Gait Impairment in Persons with Multiple Sclerosis with the Absence of Clinical Disability.		KAHRAMAN			
Uluslararası Makale	A Comparison of Injury Risk Screening Tools In Turkish Young Elite Male Handball Players Based On Field Positions.	İngilizce	Dr. Öğr. Üyesi Umut Ziya KOÇAK	Uluslararası	Turk J Physiother Rehabil. 2020; 31(2): 163-170.	ESCI
Uluslararası Makale	The Relationship Between Pain, Muscle Strength and Lower Extremity Function in Patients with Knee Osteoarthritis	İngilizce	Doç. Dr. Sevtap GÜNAY UÇURUM	Uluslararası	JBACHS. 2020; 4(1): 72-76.	ESCI
Uluslararası Makale	The Relationship Between Pain Level and Sleep Quality, Quality of Life and Psychological Status in Patients with Chronic Neck Pain	İngilizce	Doç. Dr. İlknur NAZ GÜRŞAN	Uluslararası	JBACHS. 2020; 4(3): 258-263.	ESCI
Ulusal Makale	Koronavirüs Hastalığı (COVID-19) Pandemisi ve Telerehabilitasyon	Türkçe	Doç. Dr. Turhan KAHRAMAN	Ulusal	İKÇÜSBFD. 2020; 5(2): 87-92.	EBSCO
Ulusal Makale	COVID-19 Pandemisi, Spor, Sporcu Üçgeni: Etkilenimler ve	Türkçe	Dr. Öğr. Üyesi Umut Ziya KOÇAK	Ulusal	İKÇÜSBFD. 2020; 5(2): 129-133.	EBSCO

	Öneriler					
Ulusal Makale	COVID-19'un Kas İskelet Sistemine Etkisi	Türkçe	Arş. Gör. Orhan ÖZTÜRK	Ulusal	İKÇÜSBFD. 2020; 5(2): 179-182.	EBSCO
Ulusal Makale	Pandemilerin Şafağında: COVID-19 ve Fiziksel İnaktivite	Türkçe	Arş. Gör. Orhan ÖZTÜRK	Ulusal	İKÇÜSBFD. 2020; 5(2): 143-146.	EBSCO
Ulusal Makale	COVID-19 Hastalarında Erken Dönem Mobilizasyon Uygulamaları	Türkçe	Arş. Gör. Müge KIRMIZI	Ulusal	İKÇÜSBFD. 2020; 5(2): 83-86.	EBSCO
Ulusal Makale	COVID-19 Hastalığı ve Pulmoner Fizyoterapi	Türkçe	Arş. Gör Elvan FELEKOĞLU	Ulusal	İKÇÜSBFD. 2020; 5(2): 117-122.	EBSCO
Ulusal Makale	Düzenli Fiziksel Aktivite ve Egzersiz Alışkanlığı Olan ve Olmayan Üniversite Öğrencilerinin Fiziksel Uygunluklarının Karşılaştırılması: Ön Çalışma	Türkçe	Prof. Dr. Derya ÖZER KAYA	Ulusal	İKÇÜSBFD. 2020; 5(3): 249-254.	EBSCO
Ulusal Makale	Farklı Öğrenme Stillere Sahip Üniversite Öğrencilerinde Fiziksel Aktivite, Yorgunluk ve Muskuloskeletal Ağrının Karşılaştırılması	Türkçe	Doç. Dr. İlknur NAZ GÜRŞAN	Ulusal	İKÇÜSBFD. 2020; 5(3): 243-248.	EBSCO
Uluslararası Makale	Neurocognitive exercise program improves selective attention in children aged between 7-13 years: A pilot study	İngilizce	Prof. Dr. Derya ÖZER KAYA	Ulusal	Journal of Exercise Therapy and Rehabilitation. 2020; 7(3): 239-246.	TR-Dizin
Ulusal Makale	COVID-19 Sürecinde Öğrencilerin Web	Türkçe	Arş. Gör. Merve KESKİN	Ulusal	İKÇÜSBFD. 2020; 5(2): 59-67.	EBSCO

	Tabanlı Uzaktan Eğitime Yönelik Geri Bildirimlerinin Değerlendirilmesi					
Ulusal Makale	COVID-19 Pandemisinde Ev İzolasyonunun Oluşturduğu Kas Ağrıları ve Postür Bozukluklarının Yönetiminde Temel Vücut Farkındalığı Terapisi	Türkçe	Prof. Dr. Derya ÖZER KAYA	Ulusal	İKÇÜSBFD. 2020; 5(2): 197-202.	EBSCO
makale	Sosyal Hizmet Bakış Açısıyla COVID-19 Sürecinde Yaşlı Bireyler: Sorunlar, İhtiyaçlar ve Öneriler.	tr	Tekindal, M., Ahmet, E. G. E., Ferman, E. R. İ. M., & Gedik, T. E.	uluslararası	İzmir Katip Çelebi Üniversitesi Sağlık Bilimleri Fakültesi Dergisi, 5(2), 159-164.	Diğer uluslararası
Kitap yazarlığı	Mesleğe Dayalı Stresle Başa Çıkma da Bibliyoterapi.	tr	Öztemiz, S. & Tekindal M.	uluslararası	Ankara: Nobel Yayınevi.	
Kitap editörlüğü	Engellilik Alanında Sosyal Hizmet Kuram ve Uygulamaları.	tr	Tekindal, M. & Attepe Özden, S.	uluslararası	Ankara: Nobel Yayınevi.	
Uluslararası kitap bölümü	Engelli gençliğe dair temel sorunsallar.	tr	Tekindal, M.	uluslararası	Gençliğin Dönüşümü, Politika ve Mücadele, (Eds. M. D. Pak ve E. Özcan). Ankara: Nobel Yayınevi; 263-274.	
Uluslararası kitap bölümü	Engelli birey ve ailelerle grup çalışmaları örnekleri.	tr	Tekindal, M.	uluslararası	Engellilik Alanında Sosyal Hizmet Kuram ve Uygulamaları. (Eds. M. Tekindal, & S. Attepe Özden), Ankara: Nobel Yayınevi. 275-284.	
Uluslararası kitap bölümü	Situation and Future of Social Work Education in Turkey.	Eng	Tekindal M., Attepe Özden S.	uluslararası	In: S.M. S., Baikady R., Sheng-Li C., Sakaguchi H. (eds) The Palgrave Handbook of Global Social Work Education. Palgrave Macmillan, Cham.	

					https://doi.org/10.1007/978-3-030-39966-5_38	
Ulusal makale	Modeling and Forecasting for the number of cases of the COVID-19 pandemic with the Curve Estimation Models, the Box-Jenkins and Exponential Smoothing Methods.	Eng	Yonar, H., Yonar, A., Tekindal, M. A., & Tekindal, M.	uluslararası	EJMO, 4(2), 160-165.	
Ulusal makale	Analyzing COVID-19 outbreak for Turkey and Eight Country with Curve Estimation Models, Box-Jenkins (ARIMA), Brown Linear Exponential Smoothing Method, Autoregressive Distributed Lag (ARDL) and SEIR Models	Eng	TEKİNDAL MUSTAFA AGAH, YONAR HARUN, YONAR AYNUR, TEKİNDAL MELİKE, ÇEVİRLİ MUSTAFA BAHADIR, ALKAN HASAN, İNANÇ ZEKERİYA SAFA, MAT BURAK	uluslararası	Eurasian Journal of Veterinary Sciences, 2020, Volume 36, Number 5, Page(s) 142-155	
Diğer uluslararası makale	Nitel Araştırma Yöntemi Olarak Fenomenolojik Yaklaşımın Kapsamı ve Sürecine Yönelik Bir Derleme	tr	TEKİNDAL, M., & Şerife, U. Ğ. U. Z.	uluslararası	Ufkun Ötesi Bilim Dergisi, 20(1), 153-172.	Diğer uluslararası
Diğer uluslararası makale	Türkiye’de Gelişmekte Olan Üniversitede Araştırma Görevlisi Olma Deneyimi: Nitel Bir Araştırma.	tr	Şerife, UĞUZ., SUNMAN, G., Şükran, ORUÇ, & TEKİNDAL, M.	uluslararası	Ufkun Ötesi Bilim Dergisi, 20(1), 109-152.	Diğer uluslararası
Uluslararası kitap bölümü	Yoksulluk ve Çocuk: Çocuk İşçiliği ve Sokakta Çalıştırılan Çocuklar	tr	Ege, A.	uluslararası	Ege, A. (2020). Yoksulluk ve Çocuk: Çocuk İşçiliği ve Sokakta Çalıştırılan Çocuklar. F. Paslı, & H. Aslantürk (Ed.) içinde, Çocuklarla Çalışma: Temel Alanlar,	

					Uygulamalar, Güncel Tartışmaları (s. 205-228). Ankara: Nobel Yayınevi.	
Uluslararası kitap bölümü	Engelli bireylerle etkili iletişim	tr	Ege, A.	uluslararası	Ege, A. (2020). Engelli bireylerle etkili iletişim. M. Tekindal, & S. Attepe Özden (Ed.) içinde, Engellilik alanında sosyal hizmet kuram ve uygulamaları (s. 235-254). Ankara: Nobel Yayınevi.	
Uluslararası kitap bölümü	Yitik Mekanda Gizlenen Öykülerin İzinde: Bekar Odalarında Araştırmacı Olmak	tr	Erim, F.	uluslararası	Erim, F. (2020). Yitik Mekanda Gizlenen Öykülerin İzinde: Bekar Odalarında Araştırmacı Olmak. S. Akçay, İ.B. Adıgüzel, E. Beydili Gürbüz (Ed.) içinde, Araştırma Yolculuğundan Yansımalar: Sosyal Hizmet Araştırmalarında Saha Deneyimleri (s. 255-281). Ankara: Nobel Yayınevi	
Uluslararası kitap bölümü	Kent Marjinalliği ve Kentsel Dışlanma	tr	Erim, F.	uluslararası	Erim, F. (2020). Kent Marjinalliği ve Kentsel Dışlanma. S. Buz, T.E.Gencer, C. Bolgün (Ed.) içinde, Kentsel Sosyal Hizmet. (s. 145-171). Ankara: Nobel Yayınevi.	

Tablo 57. Kitap Yayınları

Türü	Adı	Yayın Sahibi
Telif		
Çeviri	Kas İskelet Sistemi için Klinik Testler Değerlendirmeler, Bulgular, Fenomenler	Dr. Öğr. Üyesi Deniz BAYRAKTAR
Editör	Ruh Sağlığı ve Hastalıklarında Temel Hemşirelik Bakımı	Prof. Dr. Leyla BAYSAN ARABACI
	İç Hastalıkları Hemşireliği 500 soru 500 Yanıt: Sistemler	Prof. Dr. Elif Unsal Avdal, Dr. Öğr. Üyesi Berna Nilgün Özgürsoy Uran
	İç Hastalıkları Hemşireliği 500 soru 500 Yanıt: Sorunlar ve Vakalar	Prof. Dr. Elif Unsal Avdal, Dr. Öğr. Üyesi Berna Nilgün Özgürsoy Uran
	İç Hastalıkları Hemşireliği 500 soru 500 Yanıt: Deneme Sınavı	Prof. Dr. Elif Unsal Avdal, Dr. Öğr. Üyesi Berna Nilgün Özgürsoy Uran
	Engellilik Alanında Sosyal Hizmet Kuram ve Uygulamaları	Tekindal, M. & Attepe Özden, S. (2020). Engellilik Alanında Sosyal Hizmet Kuram ve Uygulamaları. Ankara: Nobel Yayınevi.
Kitap Bölümü	Akoğlu, G. (2020). Taklit Nasıl Gelişir? Çocuk ve Taklit “Tipik Gelişimde ve Otizm Spektrum Bozukluğunda Taklit Gelişimi ve Eğitimi Araştırmaları” içinde Ed: Töret, G., Ökçün Akçamuş, M.Ç.(pp. 1-18), Nobel Yayıncılık, Ankara.	Prof..Dr. Gözde AKOĞLU
	Sakarya, S., Akoğlu, G. (2020). Sözel Çalışma Belleğinin Görsel Okuryazarlık Becerilerini Yordayıcı Rolü. Eğitim Bilimleri: Teori, güncel araştırmalar ve yeni eğilimler içinde Ed: Şahin, H. (p.432-444). İvpe, Cetinje.	Prof..Dr. Gözde AKOĞLU
	Karaaslan, B.T. (2020). Çocuk Hastaların Hakları. Çocuk Hakları içinde Edt: Münevver Can Yaşar, Neriman Aral. (s.321-347). Vize Yayıncılık, Ankara.	Doç. Dr. B. Tuğba Karaaslan
	Vakalarla Öğreniyorum: Yetiskin Hastalıklarında Tıbbi Beslenme Tedavisi -1: Karaciğer, Safra Kesesi, Pankreas Hastalıkları ve Tıbbi Beslenme Tedavisi	Doç. Dr. Gülşah Kaner Arş. Gör. Gamze Çalık (Hedef Yayıncılık)
	Sağlık Bilimlerinde Multidisipliner Yaklaşımlar 1: Bariatrik Cerrahi Sürecinde Beslenmenin Yönetimi	Dr. Öğr. Üyesi Dilek Ongan (Gece Kitaplığı)
	Toplu Beslenme Sistemleri (Toplu Tüketim Yerleri) İçin Ulusal Menü Planlama ve Uygulama Rehberi: Huzurevlerinde Menü Planlama	Dr. Öğr. Üyesi Dilek Ongan (Sağlık Bakanlığı / Anıl Reklam Matbaa Ltd. Şti)
	Sağlıkta, Hastalıklarda ve Özel Durumlarda Magnezyum: Bağırsak Hastalıkları ve Magnezyum	Dr. Öğr. Üyesi Tuba Yalçın (Türkiye Klinikleri)
	Diş Tedavi Merkezlerinde Tıbbi Atık Yönetimi (Kitap Adı: Sağlık Bilimlerinde Multidisipliner Yaklaşımlar 2)	Dr. Öğr. Üyesi Gülay OYUR ÇELİK

Cerrahi İyileşmede Gecikme Hemşirelik Tanısının Klinik Doğruluk Ölçütleri Ve Göstergeleri (Kitap Adı: Cerrahi ve Ameliyathane Hemşireliğinde Güncel Konular 1)	Dr. Öğr. Üyesi Gülay OYUR ÇELİK Araş. Gör. Büşra DALFİDAN
COVID-19: Sağlık Çalışanlarının Güvenliği ve Korunma Yöntemleri (Kitap Adı: İç Hastalıkları Hemşireliği Ve COVID-19)	Dr. Öğr. Üyesi Gülay OYUR ÇELİK
Olay Yeri Hemşireliği (Kitap Adı: Adli Hemşirelik)	Dr. Öğr. Üyesi Gülay OYUR ÇELİK
Evaluation of The Pain According to The Age of The Children.	Atiye Karakul, Advances in Health Sciences Research.St. Kliment Ohridski University Press Sofia,
Nutrition Management in Children with Thalassemia.	Atiye Karakul, Advances in Health Sciences Research. St. Kliment Ohridski University Press Sofia
Development and Management of Inflammatory Bowel Diseases in Children	Özgüven Öztornacı Beste, Özgürsoy Uran Berna Nilgün Innovations in Health Sciences Cambridge Scholars Publishing, England.
Fiziksel Tanılama	Beste Özgüven Öztornacı 500 Soru 500 Yanıt İç Hastalıkları Hemşireliği Sorunlar & Vakalar Çukorova Nobel Tıp Kitabevi
İLK 1000 GÜN ANNE VE ÇOCUK SAĞLIĞI KİTABI- Dünya’da ve Ülkemizde Anne Sağlığının Durumu ve Göstergeler	Dr. Öğr. Üyesi İlknur YEŞİLÇINAR, Prof. Dr. Gülten Güvenç
Endokrin Hemşireliği-Polikistik Over Sendromu	Dr. Öğr. Üyesi Ekin Dila Topaloğlu Ören
Innovations in Health Sciences-Maternal Postpartum Depression and Breastfeeding	Dr. Öğr. Üyesi Ekin Dila Topaloğlu Ören
Davranış Değişiminde Güncel Bir Yaklaşım Motivasyonel Görüşme: Kronik Hastalıkların Öz- Yönetiminde Motivasyonel Görüşme ve Bilişim Temelli Motivasyonel Görüşme Uygulamaları.	Jülide Gülizar Yıldırım Duman
E-health Applications in Self-Management Of Chronic Diseases in Children and Adolescents.	Jülide Gülizar Yıldırım Duman
Nursing Education in The Era of Virtual Reality. In: Virtual and Augmented Reality in Education, Virtual	Dr. Öğr. Üyesi Derya Uzelli

and Augmented Reality in Education, Art, and Museums, IGI Global, 47-70.	Yılmaz
Hemşirelikte İnovasyon Uygulamaları: Bir Sistemik derleme. Tunçsiper B, Taşpınar F, Erkin Geyiktepe Ö, eds. Sağlık Bilimlerinde Multidisipliner Yaklaşımlar 2. 1. Baskı. Ankara: Gece Kitaplığı 427-442	Prof. Dr. Esra AKIN PALANDÖKEN
COVID-19: Etik ikilemleretik duruş. Şenuzun Aykar F, ed. İç Hastalıkları Hemşireliği ve COVID-19. 1. Baskı. Ankara: Türkiye Klinikleri; 2020. p.83-6.	Prof. Dr. Esra AKIN PALANDÖKEN
Ruh Sağlığında Hasta Hakları, Etik ve Yasal Konular	Prof. Dr. Leyla BAYSAN ARABACI
Psikiyatride İlaç Tedavileri	Prof. Dr. Leyla BAYSAN ARABACI
COVID-19: Hastaya bakım veren sağlık profesyonellerinin psikososyal süreçleri ve destek yöntemleri	Prof. Dr. Leyla BAYSAN ARABACI
Beslenme ve Yeme Bozukluklarında Hemşirelik Bakımı	Prof. Dr. Leyla BAYSAN ARABACI Arş. Gör Gülsenay TAŞ
Ruh Sağlığı ve Psikiyatri Hemşireliğine Giriş	Prof. Dr. Leyla BAYSAN ARABACI, Arş. Gör. Ece MUTLU SATIL
Psikiyatride Temel Kavramlar ve Genel Belirtiler	Prof. Dr. Leyla BAYSAN ARABACI, Arş. Gör. Ece MUTLU SATIL
Ruhsal Durum Değerlendirmesi	Prof. Dr. Leyla BAYSAN ARABACI, Arş. Gör. Gülsenay TAŞ
Yıkıcı Bozukluklar, Dürtü Denetimi ve Davranım Bozuklukları ve Hemşirelik Bakımı	Prof. Dr. Leyla BAYSAN ARABACI, Arş. Gör. Gülsenay TAŞ
Anksiyete Bozuklukları ve Hemşirelik Bakımı	Prof. Dr. Leyla BAYSAN ARABACI, Dr. Öğr Üyesi Ayşe BÜYÜKBAYRAM ARSLAN
Disosiyatif Bozukluklar Bozukluklar ve Hemşirelik Bakımı	Prof. Dr. Leyla BAYSAN ARABACI, Dr. Öğr Üyesi Ayşe BÜYÜKBAYRAM ARSLAN
Travma Bozuklukları ve Hemşirelik Bakımı	Prof. Dr. Leyla BAYSAN ARABACI, Dr. Öğr Üyesi Ayşe BÜYÜKBAYRAM ARSLAN
Depresyon Bozuklukları ve Hemşirelik Bakımı	Prof. Dr. Leyla BAYSAN ARABACI, Arş. Gör. Gülsenay TAŞ.
İki Uçlu (Bipolar) ve İlişkili Bozukluklar ve Hemşirelik Bakımı	Prof. Dr. Leyla BAYSAN ARABACI, Arş. Gör. Gülsenay TAŞ.
Şizofrenik Bozukluklar ve Hemşirelik Bakımı	Prof. Dr. Leyla BAYSAN ARABACI, Arş. Gör. Gülsenay TAŞ.
Madde Kullanım Bozuklukları ve Hemşirelik Bakımı	Prof. Dr. Leyla BAYSAN ARABACI, Dr. Öğr. Üyesi Dilek AYAKDAŞ DAĞLI
Kişilik Bozuklukları ve Hemşirelik Bakımı	Prof. Dr. Leyla BAYSAN ARABACI, Arş. Gör. Gülsenay

	TAŞ
Uyku Bozuklukları ve Hemşirelik Bakımı	Prof. Dr. Leyla BAYSAN ARABACI, Arş. Gör. Gülsenay TAŞ
Yeme Bozuklukları ve Hemşirelik Bakımı	Prof. Dr. Leyla BAYSAN ARABACI, Arş. Gör. Gülsenay TAŞ
Psikoseksüel Bozukluklar ve Hemşirelik Bakımı	Prof. Dr. Leyla BAYSAN ARABACI, Arş. Gör. Ece MUTLU SATIL
Psikiyatride İlaç Tedavileri ve Hemşirelik Bakımı	Prof. Dr. Leyla BAYSAN ARABACI, Arş. Gör. Gülsenay TAŞ
Somatik Tedaviler ve Hemşirelik Bakımı	Prof. Dr. Leyla BAYSAN ARABACI, Dr. Öğr Üyesi Ayşe BÜYÜKBAYRAM ARSLAN
Ruh Sağlığı ve Hastalıklarında Hemşirelik Süreci	Prof. Dr. Leyla BAYSAN ARABACI
Psikiyatride Hasta Hakları, Etik ve Yasal Konular	Prof. Dr. Leyla BAYSAN ARABACI, Arş. Gör. Ece MUTLU SATIL.
Fiziksel Hastalıklarda Ruhsal Problemler ve Hemşirelik Bakımı	Prof. Dr. Leyla BAYSAN ARABACI, Arş. Gör. Ece MUTLU SATIL.
Psikoterapi Uygulamaları ve Hemşirelik Bakımı	Dr. Öğr. Üyesi Ayşe BÜYÜKBAYRAM ARSLAN
Nörobilişsel Bozukluklar ve Hemşirelik Bakımı	Dr. Öğr. Üyesi Ayşe BÜYÜKBAYRAM ARSLAN Arş. Gör. Gülsenay TAŞ
Obsesif Kompulsif Bozukluklar ve İlişkili Bozukluklar ve Hemşirelik Bakımı	Dr. Öğr. Üyesi Ayşe BÜYÜKBAYRAM ARSLAN
Bedensel Belirti Bozuklukları ve İlişkili Bozukluklar ve Hemşirelik Bakımı	Dr. Öğr. Üyesi Ayşe BÜYÜKBAYRAM ARSLAN
Konsültasyon-Liyazon Psikiyatrisi Hemşireliği	Prof. Dr. Leyla BAYSAN ARABACI, Arş. Gör. Ece MUTLU SATIL.
Kriz ve Krize Müdahale	Dr. Öğr. Üyesi Dilek AYAKDAŞ DAĞLI.
Ruhsal Hastalıklara Neden Olan Etmenler	Dr. Öğr. Üyesi Dilek AYAKDAŞ DAĞLI.
Dışa Atım Bozuklukları ve Hemşirelik Bakımı	Arş. Gör. Gülsenay TAŞ
Yüksek Güvenlikli Hastaneler ve Adli Hemşirelik	Prof. Dr. Leyla BAYSAN ARABACI, Arş. Gör. Gülsenay TAŞ.
Cinsel Saldırı Muayene Hemşireliği	Prof. Dr. Leyla BAYSAN ARABACI
Ruh Sağlığı için Tehdit: Şiddet	Prof. Dr. Leyla BAYSAN ARABACI
Adli Psikiyatri	Prof. Dr. Leyla BAYSAN ARABACI
İç Hastalıkları Hemşireliği 500 soru 500 Yanıt: Sistemler: Üst Gastrointestinal Sistem Hastalıkları	Dr. Öğr. Üyesi Berna Nilgün Özgürsoy Uran
İç Hastalıkları Hemşireliği 500 soru 500 Yanıt: Sorunlar ve Vakalar: Bulaşıcı Hastalıklar	Dr. Öğr. Üyesi Berna Nilgün Özgürsoy Uran
İç Hastalıkları Hemşireliği 500 soru 500 Yanıt: Deneme Sınavı (Karma)	Dr. Öğr. Üyesi Berna Nilgün Özgürsoy Uran

Title of Book: Innovations in Health Sciences Title of the Chapter 16: The Importance of Patient Education in The Management of Inflammatory Bowel Diseases	Asst. Prof. Dr. Berna Nilgün Özgürsoy Uran
Title of Book: Innovations in Health Sciences Title of the Chapter 26: Development and Management of Inflammatory Bowel Diseases In Children	Asst. Prof. Dr. Berna Nilgün Özgürsoy Uran
Title of Book: Innovations in Health Sciences Title of the Chapter : 22 The Role of Nurses in Chronic Disease Management in Geriatric Patients	Prof. Dr. Elif Unsal Avdal, Arş. Gör. Funda Sofulu
İç Hastalıkları Hemşireliği 500 soru 500 Yanıt: Sistemler: Romatizmal Hastalıklar	Prof. Dr. Yasemin TOKEM
İç Hastalıkları ve Hemşirelik Bakımı (Eds.Nuran Akdemir) Ünite 15:Eklem ve Bağ Dokusu Hastalıkları ve Hemşirelik Bakımı	Prof. Dr. Yasemin TOKEM
Güncel Hemşirelik Araştırmaları	Melike Ertem
Health Sciences Theory, Current Researches and New Trends	Melike Ertem
Architecture of Tendon and Ligament and their Adaptation to Pathologic Conditions.	Prof. Dr. Derya ÖZER KAYA
Bantlama/Kalça Kinezyo Bantlama	Dr. Öğr. Üyesi Umut Ziya KOÇAK
Bantlama/Ayak-Ayak Bileği Kinezyo Bantlama	Dr. Öğr. Üyesi Umut Ziya KOÇAK
Yaşlı Sağlığına Çok Yönlü Yaklaşım	Arş. Gör. Elvan FELEKOĞLU
Engelli birey ve ailelerle grup çalışmaları örnekleri	Tekindal, M. (2020). Engelli birey ve ailelerle grup çalışmaları örnekleri. Engellilik Alanında Sosyal Hizmet Kuram ve Uygulamaları. (Eds. M. Tekindal, & S. Attepe Özden), Ankara: Nobel Yayınevi. 275-284.
Situation and Future of Social Work Education in Turkey	Tekindal M., Attepe Özden S. (2020) Situation and Future of Social Work Education in Turkey. In: S.M. S., Baikady R., Sheng-Li C., Sakaguchi H. (eds) The Palgrave Handbook of Global Social Work Education. Palgrave Macmillan, Cham. https://doi.org/10.1007/978-3-030-39966-5_38

Yoksulluk ve Çocuk: Çocuk İşçiliği ve Sokakta Çalıştırılan Çocuklar	Ege, A. (2020). Yoksulluk ve Çocuk: Çocuk İşçiliği ve Sokakta Çalıştırılan Çocuklar. F. Paslı, & H. Aslantürk (Ed.) içinde, Çocuklarla Çalışma: Temel Alanlar, Uygulamalar, Güncel Tartışmaları (s. 205-228). Ankara: Nobel Yayınevi.
Engelli bireylerle etkili iletişim.	Ege, A. (2020). Engelli bireylerle etkili iletişim. M. Tekindal, & S. Attepe Özden (Ed.) içinde, Engellilik alanında sosyal hizmet kuram ve uygulamaları (s. 235-254). Ankara: Nobel Yayınevi.
Yitik Mekanda Gizlenen Öykülerin İzinde: Bekar Odalarında Araştırmacı Olmak	Erim, F. (2020). Yitik Mekanda Gizlenen Öykülerin İzinde: Bekar Odalarında Araştırmacı Olmak. S. Akçay, İ.B. Adıgüzel, E. Beydili Gürbüz (Ed.) içinde, Araştırma Yolculuğundan Yansımalar: Sosyal Hizmet Araştırmalarında Saha Deneyimleri (s. 255-281). Ankara: Nobel Yayınevi
Kent Marjinalliği ve Kentsel Dışlanma	Erim, F. (2020). Kent Marjinalliği ve Kentsel Dışlanma. S. Buz, T.E.Gencer, C. Bolgün (Ed.) içinde, Kentsel Sosyal Hizmet. (s. 145-171). Ankara: Nobel Yayınevi.

Tablo 58. WOS Kapsamı Dışında Yayınlanan Yayınlarla İlgili Temel Bilgiler (İKÇÜ Adresli)

Yayın Türü	2020
Uluslararası Hakemli Dergilerde Yayınlanan Makale	56
Uluslararası Bilimsel Kongrelerde Sunulan Bildiri	62
Ulusal Hakemli Dergilerde Yayınlanan Makale	66
Ulusal Bilimsel Kongrelerde Sunulan Bildiri	24
Kitap Yazarlığı	7

Ulusal Kitap Editörlüğü	-
Ulusal Kitapta Bölüm	20

Tablo 59. Editörlük ve Hakemlik Verileri

Alt Birim Adı	Editörlük /Hakemlik Yapan Öğretim Üyesi Sayısı	Editörlük/ Hakemlik Yapılan Kitap Sayısı	Dergi Hakemliği Yapan Öğretim Üyesi Sayısı	Hakemliği Yapılan Dergi Sayısı
Çocuk Gelişimi	3	-	3	20
Fizyoterapi ve Rehabilitasyon Bölümü	1	1	6	50
Sosyal Hizmet Bölümü	1	1	3	10
ÇHH	2		2	8
ÇSHH			2	9
Doğum ve Kadın Hastalıkları Hemşireliği AD			4	24
Halk Sağlığı Hemşireliği	2			12
Hemşirelik Esasları Anabilim Dalı			3	18
Ruh Sağlığı ve Hastalıkları Hemşireliği AD	2	1	2	18
Hemşirelikte Yönetim AD	1		1	13
İHH AD	3	3	3	3
Hemşirelikte Öğretim AD	1		1	5
Beslenme ve Diyetetik Bölümü	2		3	10
TOPLAM	18	6	33	200

Tablo 60. Bildiriler

Türü	2019	2020
Uluslararası Poster Bildiri	22	15
Uluslararası Sözlü Bildiri	67	42
Ulusal Poster Bildiri	17	6

Ulusal Sözlü Bildiri	11	17
TOPLAM	117	80

Tablo 61. 2020 Yılı Atıf Verileri

Alt Birim Adı	WOS Kapsamındaki Dergilerde İKÇÜ Adresli Yayınlar Yapılan Atıf Sayısı	WOS Kapsamı Dışındaki Dergilerde İKÇÜ Adresli Yayınlar Yapılan Atıf Sayısı	Toplam Atıf Sayısı
Çocuk Gelişimi	-	2	2
Fizyoterapi ve Rehabilitasyon	154	63	217
Sosyal Hizmet Bölümü	10	29	39
CHH	2	28	30
ÇSHH	24	133	157
Doğum ve Kadın Hastalıkları Hemşireliği AD	17	52	69
Halk Sağlığı Hemşireliği Anabilim Dalı	2	23	179
Hemşirelik Esasları Anabilim Dalı	50	81	131
Ruh Sağlığı ve Psikiyatri Hemşireliği	24	34	58
İHH AD	73	24	97
Hemşirelikte Öğretim AD	11	9	20
Beslenme ve Diyetetik	25	41	66
TOPLAM	392	519	1065

Tablo 62. 2020 Yılında Yayına Dönüşmüş Tez Verileri

Ana Bilim Dalı	Tez Sayısı	Yayına Dönüşmüş Tez Sayısı
CHH	1	1
ÇSHH	2	2
Ruh Sağlığı ve Hastalıkları Hemşireliği AD	8	1
TOPLAM	11	4

Tablo 63. 2020 Yılında Yapılan Patent Başvurusu Sayısı

Birim	Bölüm	Patent Başvurusu Yapan Adı, Soyadı	Patent Başvurusu Sayısı
Sağlık Bilimleri Fakültesi	Fizyoterapi ve Rehabilitasyon Bölümü	Prof. Dr. Derya ÖZER KAYA	1

5.5. Yönetimsel Hizmetler

2020 yılı içerisinde 36 adet Fakülte Yönetim Kurulu; 11 adet Fakülte Kurulu toplantısı yapılmıştır.

5.6. Ana Hizmet Alanlarını Destekleyici Diğer Hizmetler

Tablo 62. Sağlanan Bursların Niteliği	
Bursun Niteliği	Öğrenci Sayısı
Yemek Bursu	23
Kısmi Zamanlı Öğrenci çalıştırma	2
TOPLAM	25

Staj İmkânı

Fizyoterapi ve Rehabilitasyon Bölümü öğrencilerinin ders uygulamaları için İzmir İli Kamu Hastaneleri Birliği Kuzey Genel Sekreterliği (İzmir Dr. Suat Seren Göğüs Hastalıkları ve Cerrahisi Eğitim ve Araştırma Hastanesi, Tepecik Eğitim ve Araştırma Hastanesi, Buca Seyfi Demirsoy Devlet Hastanesi, Çiğli Bölge Eğitim Hastanesi), Güney Genel Sekreterliği (İzmir Dr. Behçet Uz Çocuk Hastanesi, İzmir Bozyaka Eğitim ve Araştırma Hastanesi, İzmir Kâtip Çelebi Üniversitesi Atatürk Eğitim ve Araştırma Hastanesi), Balçova Termal Tesisleri, Özel Buca Ata Fizik Tıp Merkezi, İzmir Ata Sancak Özel Eğitim ve Rehabilitasyon Merkezi, Özel Hatay Fizik Tedavi ve Rehabilitasyon Dal Merkezi ile iş birliğimiz devam etmektedir.

Hemşirelik Bölümü öğrencilerinin ders uygulamaları için İzmir İli Kamu Hastaneleri Birliği Kuzey Genel Sekreterliği İzmir Çiğli Bölge Eğitim Hastanesi, Güney Genel Sekreterliği Urla Devlet Hastanesi, Karşıyaka İlçe Milli Eğitim Müdürlüğü, Bornova İlçe Milli Eğitim Müdürlüğü, Bornova Belediyesi Sağlık İşleri Müdürlüğü, İzmir Büyükşehir Belediyesi Zübeyde Hanım Huzurevi ile iş birliğimiz devam etmektedir.

Sosyal Hizmet Bölümü öğrencilerinin ders uygulamaları için Aile ve Sosyal Politikalar İl Müdürlüğü Bayraklı Cahide Ahmet Dalyanoğlu Sosyal Hizmet Merkezi, Karabağlar Sosyal Hizmet Merkezi, Konak Sosyal Hizmet Merkezi, Salihli Sosyal Hizmet Merkezi, Buca Çocuk Destek Merkezi, Karşıyaka Sevgi Evleri, Zübeyde Hanım Huzurevi, Menemen Kaymakamlığı Menemen Sosyal Yardımlaşma Dayanışma Vakfı, Bayraklı Adliyesi, Karşıyaka Adliyesi ile iş birliğimiz devam etmektedir.

Ancak 2020 yılında ortaya çıkan pandemi nedeniyle Nisan ayından itibaren ders uygulamalarına ve stajlara çıkılamamıştır.

6. Yönetim ve İç Kontrol Sistemi

Birimin iç tetkiki gerçekleştirilmiş ve yapılan tespit ve değerlendirmeler sonucunda herhangi bir uygunsuzluk saptanmamıştır.

D.Diğer Hususlar

II. AMAÇ ve HEDEFLER

A. İdarenin Amaç ve Hedefleri

Stratejik Amaçlar		Stratejik Hedefler	
Stratejik Amaç-1	Uluslararası düzeyde lisans ve lisansüstü eğitim- öğretim kalitesini geliştirmek	Hedef-1	2020 yılında Sağlık Bilimleri Fakültesi'nin tüm bölümlerinin derslik ve laboratuvar alt yapılarının tamamlanmasının sağlanması

		Hedef-2	2020 yılında Sağlık Bilimleri Fakültesi'nin tüm bölümlerinin eğitim araç-gereç (bilgisayar, projeksiyon vb.) ve laboratuvar donanım ihtiyaçlarının karşılanması
		Hedef-3	Kütüphanedeki ulusal ve uluslararası yayınlanmış ders kitaplarının sayısı ve elektronik ortamda bilgiye erişim kaynaklarının artırılması
		Hedef-4	2020 yılında Sağlık Bilimleri Fakültesi Hemşirelik Bölümünün akreditasyon çalışmalarının yapılandırılması
		Hedef-5	2020 yılında ders veren öğretim elemanı başına düşen öğrenci sayısının 15'e düşürülmesi
		Hedef-6	Öğrencilere sunulan eğitim ve sosyal hizmetlerin iyileştirilmesi ve öğrencilerin memnuniyetinin artırılması.
		Hedef-7	Avrupa Yükseköğretim Alanındaki Üniversitelerle eğitim amaçlı işbirliklerinin yapılması
		Hedef-8	Ulusal düzeyde eğitim amaçlı işbirliklerinin yapılması
		Hedef-9	Sağlık Bilimleri Fakültesi farklı programlarda yüksek lisans eğitim programlarının açılması
		Hedef-10	Öğrencilerin mesleki başarılarını sağlayacak eğitim modellerinin seçilerek uygulanması
		Hedef-11	Öğrencilerin toplumsal duyarlılıklarını geliştirmek için her yıl buna yönelik en az bir çalışma yapılması
Stratejik Amaç-2	Bilime katkı sağlayacak kanıta dayalı bilgi ve teknoloji üretmek ve uygulamaya aktarmak	Hedef-1	Öğretim üyelerinin uluslararası değişim programlarına katılmasının sağlanması
		Hedef-2	Fakültemiz tarafından düzenlenen bilimsel toplantı sayısını artırmak (Yılda en az iki toplantı/seminer/ kurs/sempozyum vb. düzenlemek)
Stratejik Amaç-3	Yapılan bilimsel araştırmaların kalitesini geliştirmek	Hedef-1	Üniversite kapsamında kurulan İstatistik Birimi ve Yabancı Dil Destek Birimi Kapsamında çalışmalar yapmak.
		Hedef-2	Her öğretim elemanının yılda en az 1 projede; proje yürütücüsü veya proje yöneticisi olarak yer almasının sağlanması
		Hedef-3	Öğretim üyelerinin yapmış olduğu bilimsel araştırmaların uluslararası indeksler kapsamındaki dergilerde yayınlamasının sağlanması
		Hedef-4	Her öğretim üyesinin ulusal, tercihen uluslararası düzeyde en az üç bilimsel nitelikli ödül alabilmesi konusunda özgün ve nitelikli araştırmalar yapmaları için desteklenmesi

Stratejik Amaç-4	Kurum kimliği ve kültürünü geliştirmek	Hedef-1	Topluma sunulan sağlık, danışmanlık ve eğitim hizmetlerinin sayısının artırılması
		Hedef-2	Halka açık sosyal, kültür ve sanat etkinliklerinin sayısının artırılarak düzenlenmesi
		Hedef-3	Dış paydaşlarla ortak akademik, idari ve teknik çalışmalar yapılması
		Hedef-4	Topluma sunulan sağlık, danışmanlık ve eğitim hizmetlerinin sayısının artırılması
Stratejik Amaç-5	İç ve Dış paydaşların(öğrencilerin, akademik personelin idari personelin ve toplumun) gelişimini tamamlamak	Hedef-1	Öğrencilerin eğitim ortamının çağdaş eğitime uygun olarak geliştirilmesi
		Hedef-2	Öğrencilerin kariyer planlamalarının desteklenmesi
		Hedef-3	İç paydaşların iletişim ve etkileşimini artıracak sosyal etkinlikler düzenlenmesi
		Hedef-4	İç paydaşların plan, program ve prosedürler ile ilgili bilgilere ulaşım olanaklarının artırılması
		Hedef-5	Topluma Sunulan eğitim hizmetlerini geliştirmek
Stratejik Amaç-6	Fakültenin ulusal ve uluslararası tanınırlığını arttırmak	Hedef-1	Sağlık Bilimleri Fakültesi'nin ulusal ve uluslararası alanda tanınmış olması için etkinlikler gerçekleştirilmesi

B. Temel Politikalar ve Öncelikler

Fakültemizin temel hedefi; çağının gerektirdiği bilgi ile donanmış, yüksek teknoloji ile donatılmış kurumlarda iş yeri eğitimi almış, insan sağlığı ve çevre bilincine sahip, etik/ahlaki kuralların bilincinde öğrenci yetiştirmek ve iş hayatına atılmalarını sağlamaktır. Ayrıca, öğretim elemanlarımızın akademik gelişmelerini sağlayabilmek amacıyla çeşitli ortamlar hazırlamak ve idari personelimizin bilgi, beceri ve tutumlarını geliştirecek eğitimleri vermektedir.

C. Diğer Hususlar

III. FAALİYETLERE İLİŞKİN BİLGİ VE DEĞERLENDİRMELER

A. Mali Bilgiler

Fakültemiz idari ve akademik personelinin maaş ödemeleri yapılmıştır.

Fakültemiz akademik personelinin uygulama alanında yetersiz kalması sebebi ile görevlendirilen ders ücreti karşılığı öğretim elemanlarının ek ders ödemeleri yapılmıştır.

Fakültemiz idari ve akademik personelinin emekli keseneği ödemeleri yapılmıştır.

Fakültemiz akademik personelinin uygulama alanında yetersiz kalması sebebi ile görevlendirilen ders ücreti karşılığı öğretim elemanlarının SGK primleri ve öğrenci stajları SGK prim ödemeleri yapılmıştır. Fakültemiz akademik personelinin yurtiçi/yurtdışı geçici görev yolluğu ile idari ve akademik personelin yurtiçi sürekli görev yolluk ödemeleri yapılmıştır.

1. Bütçe Uygulama Sonuçları

1.1. Bütçe Giderleri

Tablo 63. Bütçe Giderleri					
Türü	Başlangıç Ödeneği	Eklenen Ödenek	Tenkis	Harcama	Gerçekleşme Oranı (%)
01-Personel Giderleri	7.287.120,00.-TL	0,00.-TL	0,00.-TL	7.287.114,10.-TL	%100
02-Sosyal Güvenlik Kurumlarına Devlet Primi Giderleri	1.034.220,00.-TL	0,00.-TL	0,00.-TL	1.034.218,60.-TL	%100
03-Mal ve Hizmet Alım Giderleri	17.026,00.-TL	0,00.-TL	0,00.-TL	17.025,90.-TL	%100
TOPLAM	8.338.366,00.-TL	0,00.-TL	0,00.-TL	8.338.358,60.-TL	

1.2. Bütçe Gelirleri

% 100'ünü Hazine Yardımı oluşturmaktadır.

2. Temel Mali Tablolara İlişkin Açıklamalar

Kamu kaynakları etkin ve ekonomik olarak titizlikle kullanılmıştır.

3. Mali Denetim Sonuçları

Birimin iç tetkiki gerçekleştirilmiş ve yapılan tespit ve değerlendirmeler sonucunda herhangi bir uygunsuzluk saptanmamıştır.

a. Harcama Öncesi Mali Kontrol

Tablo 64. Ön Mali Kontrol Verileri			
Kontrolün Konusu	Kontrole Gönderilen Dosya Sayısı	Uygun Görüş Verilen Dosya Sayısı	Uygun Görüş Verilmeyen Dosya Sayısı
Mal Alımı	0	0	0
Hizmet Alımı	0	0	0
TOPLAM	0	0	

b. Harcama Sonrası İç Denetim

Birimin iç tetkiki gerçekleştirilmiş ve yapılan tespit ve değerlendirmeler sonucunda herhangi bir uygunsuzluk saptanmadığı raporlanmıştır.

Dış Denetim

Sayıştay denetimi yapılmamıştır.

4. Diğer Hususlar

İzmir Kâtip Çelebi Üniversitesi Sağlık Bilimleri Fakültemiz, eğitimdeki kaliteye ve gelişime önem veren bir kurumdur. İzmir Katip Çelebi Üniversitesi bünyesindeki kalite çalışmalarının başlamasıyla birlikte, Fakültemizde Stratejik Planlama Kurulu ve Kalite Yönetim Sistemi Komisyonu kurulmuştur.

B.Performans Bilgileri

1. Faaliyet ve Proje Bilgileri

1.1. Faaliyet Bilgileri

Fakültemiz 2020 yılı faaliyetleri aşağıdaki tablolarda gösterilmektedir.

1.2. Proje Bilgileri

Tablo 65. Bilimsel Araştırma Proje Sayısı					
Proje Türü	2020				
	Önceki Yıdan Devreden Proje	Yıl İçinde Eklenen Proje	Toplam	Yıl İçinde Tamamlanan Proje	Toplam Proje Bütçesi (TL)
Strateji ve Bütçe Başkanlığı					
TÜBİTAK					
Avrupa Birliği					
Bilimsel Araştırma Projeleri (BAP) (Hemşirelik Bölümü)	1	-	1	1	5341.40
	1	-	1	1	33,740.03
	1	-	1	-	23,769.29
Bilimsel Araştırma Projeleri (BAP) (FTR Bölümü)	1	-	1		37,563.20
	1	-	1		29,752.00
	1	-	1		29,713.22
	1	-	1		26,691.20
	1	-	1		29,660.00
KOSGEB					
İZKA					
Diğer					
TOPLAM	8		8	2	216.257.34

Tablo 67. Bilimsel Araştırma Projeleri Listesi

Sıra No	Yıl	Proje Türü (*)	Proje Adı	Proje Yürütücüsü	Proje Bütçesi (TL)	Harcanan (TL)	Proje Süresi	Bölüm / Anabilim Dalı	Proje Başlama Tarihi	Proje Bitiş Tarihi
1	2020	BAP	Down Sendromlu Ailelerine Yönelik Güçlendirme Eğitiminin Etkileri	Hatice YILDIRIM SARI	5.341.40 TL	-	24 ay	ÇSHH	2018	19.02.2020
2	2020	Diğer (GAP)	Enfekte Basınç Ülserinin İyileşmesinde Soğuk Atmosferik Plazma Uygulamasının Etkinliğinin İncelenmesi	Dr. Öğr Üyesi Ayşe AKBIYIK	40.000,00 TL	33.740,03 TL	24 Ay	Hemşirelik Bölümü/Hemşirelik Esasları Anabilim Dalı	06.07.2018	06.07.2020
3	2020	Diğer (GAP)	Standardize hasta kullanımının sağlık bilimleri öğrencilerinin klinik yeterliklerinin ve ekip çalışması tutumlarının geliştirilmesine etkisi	Dr. Öğr Üyesi Derya Uzelli Yılmaz	23,769.29 TL	8.850,00 TL	24 Ay	Hemşirelik Bölümü/Hemşirelik Esasları Anabilim Dalı	16.07.2019	16.07.2021
TOPLAM					69.110,69	42.590,03				

1.3. Diğer Faaliyet Bilgileri

Tablo 68. Hizmet, Bilim-Sanat, Teşvik ve Grup Başarı Ödülleri	
Ödül Türü	2020
Bilim Ödülü	0
Bilimde Hizmet Ödülü	0
Bilimde Teşvik Ödülü	0
Sanat Ödülü	0
Sanatta Hizmet Ödülü	0
Sanatta Teşvik Ödülü	0
Araştırma Başarı Ödülü (Grup)	0
TOPLAM	0

Tablo 69. Doktora ve Yüksek Lisans Tezleri					
Programın Adı	Tezin Türü (Doktora/Yüksek Lisans)	Tezin Adı	Öğrencinin Adı	Tez Yöneticisi	Tezin Durumu
Hemşirelik Anabilim Dalı CHH Tezli Yüksek Lisans Programı	Yüksek Lisans	Hemşirelik Lisans ve Yüksek Lisans Öğrencilerinde Eleştirel Düşünme ve Duygusal Zeka Arasındaki İlişkinin İncelenmesi	Sinem ESKİDEMİR	Gülay OYUR ÇELİK	Tamamlandı
ÇSHH Tezli Yüksek Lisans Programı	Yüksek Lisans	İntravenöz yolla bolus olarak uygulanan tedavilerde çocukların ağrı yaşama durumlarının ve ağrıya yol açan nedenlerin belirlenmesi	Aslı ALACA	Hatice YILDIRIM SARI	Tamamlandı
Hemşirelik Esasları	Yüksek Lisans	Hemşirelik bakımında etik tutum ölçeği geliştirme	Seçil ÖZÇİFTÇİ	Prof. Dr. Esra AKIN PALANDÖKEN	Tamamlandı
Hemşirelik Esasları	Yüksek Lisans	Hemşirelikte ağrı yönetiminde etik tutum ölçeği geliştirme	Emre NAMIK	Prof. Dr. Esra AKIN PALANDÖKEN	Tamamlandı
Hemşirelik Esasları	Yüksek Lisans	Mekanik ventilasyon desteğinde olan hastalarda müzik terapi ve ses izolasyonunun konfora etkisi	Sinem ÇALIŞKAN	Prof. Dr. Esra AKIN PALANDÖKEN	Tamamlandı
Hemşirelik Esasları	Yüksek Lisans	Cerrahi kliniğine yatışı yapılan	Yakup KARAHAN	Dr. Öğr Üyesi Burcu	Tamamlandı

5070 sayılı Elektronik İmza Kanunu çerçevesinde, bu DEB elektronik imza ile imzalanarak yayımlanmış olup, güncelliği elektronik ortamda "İKÇÜ Kalite Doküman Yönetim Sistemi (KDYS)" üzerinden takip edilmelidir.

		erişkin bireylerin ortostatik hipotansiyon ile beden kütle indeksi arasındaki ilişkinin incelenmesi		CEYLAN	
Hemşirelik Esasları	Yüksek Lisans	Hemşirelik bakımında hasta-hemşire etkileşiminin anlamı: nitel bir araştırma	Duygu Ceren MAŞA	Dr. Öğr Üyesi Burcu CEYLAN	Tamamlandı
Hemşirelik Esasları	Yüksek Lisans	Hemşireler için profesyonel otonomiye yönelik tutum ölçeği Türkçe geçerlilik ve güvenilirliği	Simge ŞİMŞEK	Dr. Öğr Üyesi Burcu CEYLAN	Tamamlandı
İHH AD	Yüksek Lisans	İnflamatuar Barsak Hastalarının Tedaviye Uyumu: Bir Ölçek Geliştirme Çalışması	Nur BAŞAK	Dr. Öğr. Üyesi Berna Nilgün ÖZGÜR SOY URAN	Tamamlandı
İHH AD	Yüksek Lisans	İnflamatuar Bağırsak Hastalığı Olan Kadınların Gebeliğe İlişkin Görüş ve Deneyimleri	Beste UÇKAY	Dr. Öğr. Üyesi Berna Nilgün ÖZGÜR SOY URAN	Devam ediyor
İHH AD	Yüksek Lisans	Gestasyonel Diyabette Öz Yeterlilik Ölçeği: Bir Ölçek Geliştirme Çalışması	Gökşen POLAT	Prof Dr. Elif ÜNSAL AVDAL	Tamamlandı
İHH AD	Yüksek Lisans	Evde bakım gereksinimlerinin karşılanması ölçek geliştirme çalışması	Yasin Aksoy	Prof Dr. Yasemin TOKEM	Tamamlandı
İHH AD	Yüksek Lisans	Romatoid artrit hastalarında ayak problemlerinin incelenmesi	Ebru Aksoy	Prof Dr. Yasemin TOKEM	Tamamlandı
Fizyoterapi ve Rehabilitasyon Tezli YL Programı	Yüksek Lisans	Meme Kanseri Cerrahisi Sonrası Lenfödemi Olan Ve Olmayan Kadınlarda Skapula Ve Üst Ekstremitte Fonksiyonları Ve Yaşam Kalitesinin Karşılaştırılması	Tuğçe Şirin Korucu	Prof. Dr. Derya ÖZER KAYA	Tamamlandı
Fizyoterapi ve Rehabilitasyon Tezli YL Programı	Yüksek Lisans	Erkek Futbolcularda Farklı Germe Egzersizlerinin Performans Ve	Erhan SEÇER	Prof. Dr. Derya ÖZER KAYA	Tamamlandı

5070 sayılı Elektronik İmza Kanunu çerçevesinde, bu DEB elektronik imza ile imzalanarak yayımlanmış olup, güncelliği elektronik ortamda "İKÇÜ Kalite Doküman Yönetim Sistemi (KDYS)" üzerinden takip edilmelidir.

		Doku Sıcaklığı Üzerine Akut Etkilerinin Karşılaştırılması			
Fizyoterapi ve Rehabilitasyon Tezli YL Programı	Yüksek Lisans	Diş Hekimlerinde Kas İskelet Sistemi Performansının Fiziksel Aktivite, Çalışma Postürü, İş Tatmini Ve Yaşam Kalitesi Üzerine Etkilerinin Araştırılması	Merve Keskin	Prof. Dr. Derya ÖZER KAYA	Tez yazım aşaması
Fizyoterapi ve Rehabilitasyon Tezli YL Programı	Yüksek Lisans	Rotatör Kılıf Yaralanması Olan Olguların Çevre Yumuşak Doku, Fonksiyon, Yaşam Ve Uyku Kalitesi Değişikliklerinin Asemptomatik Olgularla Karşılaştırılması	Faruk Tanık	Prof. Dr. Derya ÖZER KAYA	Tez yazım aşaması
Fizyoterapi ve Rehabilitasyon Tezli YL Programı	Yüksek Lisans	Profesyonel Futbolcularda Devre Arası Hazırlık Döneminin Fiziksel Uygunluğa Ve Yaralanma Kaygısına Etkilerinin İncelenmesi	Taha Alperen Sarıkaya	Prof. Dr. Derya ÖZER KAYA	Devam ediyor
Fizyoterapi ve Rehabilitasyon Tezli YL Programı	Yüksek Lisans	Farklı bağımsızlık düzeylerindeki kronik inmeli hastalarda omurga yapı ve mobilitesi ile postüral kontrolün karşılaştırılması	Sedat Kaymaz	Prof. Dr. Derya ÖZER KAYA	Devam ediyor
Fizyoterapi ve Rehabilitasyon Tezli YL Programı	Yüksek Lisans	Multipl sklerozlu bireylerde telerehabilitasyon temelli pelvik taban kas eğitiminin üriner inkontinans, cinsel işlev bozukluğu ve yaşam kalitesi üzerine etkisi	İpek Yavaş	Doç. Dr. Turhan Kahraman	Devam ediyor
Fizyoterapi ve Rehabilitasyon Tezli YL Programı	Yüksek Lisans	Multipl sklerozlu bireylerde performans yorgunluğunun solunum ve periferik kas kuvveti üzerine etkisi	Müge Dereli	Doç. Dr. Turhan Kahraman	Devam ediyor

5070 sayılı Elektronik İmza Kanunu çerçevesinde, bu DEB elektronik imza ile imzalanarak yayımlanmış olup, güncelliği elektronik ortamda "İKÇÜ Kalite Doküman Yönetim Sistemi (KDYS)" üzerinden takip edilmelidir.

Fizyoterapi ve Rehabilitasyon Tezli YL Programı	Yüksek Lisans	Pilates egzersizleri ve yürüme sırasında açığa çıkan kardiyorespiratuar sistem değişikliklerinin karşılaştırılması	Şükriye Cansu Gültekin	Doç. Dr. Turhan Kahraman	Devam ediyor
Fizyoterapi ve Rehabilitasyon Tezli YL Programı	Yüksek Lisans	Sağlıklı erişkinlerde motor imgeleme ve fiziksel egzersizin dil kuvveti ve ağrı eşiği üzerine akut etkilerinin karşılaştırılması	Tayfun Işık	Doç. Dr. Turhan Kahraman	Devam ediyor
Dokuz Eylül Üniversitesi / Sağlık Bilimleri Enstitüsü / Nörolojik Fizyoterapi-Rehabilitasyon	Yüksek Lisans	Multipl Skleroz' da Kol Fonksiyon Anketi'nin Türkçe versiyonunun kültürel adaptasyonu ve psikometrik özellikleri	Mona Aras	Doç. Dr. Turhan Kahraman (İkinci Tez Danışmanı)	Tamamlandı (2020)
Dokuz Eylül Üniversitesi / Sağlık Bilimleri Enstitüsü / Fizik Tedavi ve Rehabilitasyon	Doktora	Multipl sklerozlu bireylerde huzursuz bacak sendromu ve video temelli fiziksel aktivite eğitiminin etkileri	Asiye Tuba Özdoğan	Doç. Dr. Turhan Kahraman (İkinci Tez Danışmanı)	Devam Ediyor
Fizyoterapi ve Rehabilitasyon Tezli YL Programı	Yüksek Lisans	Elit Genç Erkek Futbolcularda Anaerobic Performans ile Gövde Stabilizasyonu Arasındaki İlişkinin İncelenmesi	Sertaç Berkan BOZYEL	Dr. Öğr. Üyesi Deniz BAYRAKTAR	Devam ediyor
Fizyoterapi ve Rehabilitasyon Tezli YL Programı	Yüksek Lisans	Erişkin Ailesel Akdeniz Ateşi Hastalarında Alt Ekstremitte ile İlişkili Fiziksel Fonksiyonel Durumun ve Anaerobik Egzersiz Kapasitesinin Değerlendirilmesi	Merve Eylül AYKIR	Dr. Öğr. Üyesi Deniz BAYRAKTAR	Devam ediyor
Fizyoterapi ve Rehabilitasyon Tezli YL Programı	Yüksek Lisans	Aksial Spondiloartritli Erişkinlerde Derin Su Koşusunun Anaerobik Egzersiz Kapasitesi, Gövde ve Alt Ekstremitte Fonksiyonelliği ve Yaşam Kalitesi	Emre Alp AKATAY	Dr. Öğr. Üyesi Deniz BAYRAKTAR	Devam ediyor

5070 sayılı Elektronik İmza Kanunu çerçevesinde, bu DEB elektronik imza ile imzalanarak yayımlanmış olup, güncelliği elektronik ortamda "İKÇÜ Kalite Doküman Yönetim Sistemi (KDYS)" üzerinden takip edilmelidir.

		Üzerine Etkisi			
Fizyoterapi ve Rehabilitasyon Tezli YL Programı	Yüksek Lisans	Psöriatik Artrit Olan ve Olmayan Kişilerde El Fonksiyonlarının, El Bileği Pozisyon Hissinin ve Yaşam Kalitesinin Karşılaştırılması	Melissa Köprülüoğlu	Doç. Dr. İlknur NAZ GÜRŞAN	Tez yazım aşamasında
Fizyoterapi ve Rehabilitasyon Tezli YL Programı	Yüksek Lisans Yüksek Lisans	Yoğun Bakımdan Taburcu Olan Hastalarda Ottawa Oturma Skalası Türkçe Uyarlamasının Güvenilirlik Ve Geçerliğinin İncelenmesi	Büşra AKTAŞ	Doç. Dr. İlknur NAZ GÜRŞAN	Tez yazım aşamasında
Fizyoterapi ve Rehabilitasyon Tezli YL Programı	Yüksek Lisans	Bariatrik Cerrahi Hastalarında Vücut Farkındalığı Ve Etkileyen Faktörlerin İncelenmesi” İzmir Kâtip Çelebi Üniversitesi	Ümit VARLI	Doç. Dr. İlknur NAZ GÜRŞAN	Tez yazım aşamasında
Fizyoterapi ve Rehabilitasyon Tezli YL Programı	Yüksek Lisans	Kronik Boyun Ağrısı Olan Bireylerde Desteksiz Üst Ekstremitte Egzersiz Testinin Psikometrik Özelliklerinin İncelenmesi	Zeynep Büşra KARAZEYBEK	Doç. Dr. İlknur NAZ GÜRŞAN	Tez yazım aşamasında
Fizyoterapi ve Rehabilitasyon Tezli YL Programı	Yüksek Lisans	Serebral Palside Aktivite Limitasyonları Anketi'nin Türkçe Uyarlamasının Psikometrik Özelliklerinin İncelenmesi	Merve KINIK	Doç. Dr. İlknur NAZ GÜRŞAN	Devam Ediyor
Fizyoterapi ve Rehabilitasyon Tezli YL Programı	Yüksek Lisans	Hemipleji Hastalarında Omuz Ağrısının Üst Ekstremitte Motor Fonksiyonları, Kinezyofobi, Anksiyete ve Yaşam Kalitesi ile Olan İlişkinin İncelenmesi	Onur Salman Körtelli	Doç.Dr. Sevtap GÜNAY UÇURUM	Tamamlandı
Fizyoterapi ve Rehabilitasyon Tezli YL Programı	Yüksek Lisans	Periferik Nöropatisi olan ve olmayan tip 2 diyabetli bireylerde duyu, kas kuvveti, denge, düşme ve yaşam kalitelerinin	Yağız Meteoğlu	Doç.Dr. Sevtap GÜNAY UÇURUM	Tez yazım aşamasında

5070 sayılı Elektronik İmza Kanunu çerçevesinde, bu DEB elektronik imza ile imzalanarak yayımlanmış olup, güncelliği elektronik ortamda "İKÇÜ Kalite Doküman Yönetim Sistemi (KDYS)" üzerinden takip edilmelidir.

		karşılaştırılması			
Fizyoterapi ve Rehabilitasyon Tezli YL Programı	Yüksek Lisans	Üriner İnkontinansı Olan ve Olmayan Kadınlarda Omurga Yapı ve Mobilitesi, Kor Endurans, Denge ve Yaşam Kalitesinin Karşılaştırılması	Büşra Yıldız	Doç.Dr. Sevtap GÜNAY UÇURUM	Tez yazım aşamasında
Fizyoterapi ve Rehabilitasyon Tezli YL Programı	Yüksek Lisans	Klimakterik Dönemdeki Kadınlarda Menopozal Vazomotor Semptomların Fiziksel Aktivite Düzeyi, Omurga Mobilitesi, Denge ve Yaşam Kalitesi Üzerine Etkisi	Yasemin Paksoy	Doç.Dr. Sevtap GÜNAY UÇURUM	Devam ediyor
Fizyoterapi ve Rehabilitasyon Tezli YL Programı	Yüksek Lisans	Halluks Valgus Deformitesi Olan Ve Olmayan Bireylerde Ayak Postürü, Alt Ekstremitte Fonksiyonları, Denge, Fiziksel Aktivite Düzeyi ve Yaşam Kalitesinin Karşılaştırılması	Büşra Saçlı	Doç.Dr. Sevtap GÜNAY UÇURUM	Devam ediyor

2. Performans Sonuçları Tablosu

		Stratejik Plan ile Hedeflenen	Yılı/Dönemi Gerçekleşen Değerler
Amaç/Hedef	Performans Göstergesi Hesaplama	2020	2020
Öğretim elemanlarının aktif katılım sağladığı ulusal bilimsel etkinlik sayısı	Bildiri sunmak, moderatörlük yapmak gibi aktif rol alınan ulusal düzeyde düzenlenen konferans, kongre vb. etkinlik sayısını ifade eder.	80	37

5070 sayılı Elektronik İmza Kanunu çerçevesinde, bu DEB elektronik imza ile imzalanarak yayımlanmış olup, güncelliği elektronik ortamda "İKÇÜ Kalite Doküman Yönetim Sistemi (KDYS)" üzerinden takip edilmelidir.

Öğretim elemanlarının aktif katılım sağladığı uluslararası bilimsel etkinlik sayısı	Bildiri sunmak, moderatörlük yapmak gibi aktif rol alınan ulusal düzeyde düzenlenen konferans, kongre vb. etkinlik sayısını ifade eder.	30	11
Eğiticilerin eğitimine yönelik düzenlenen etkinlik sayısı	İlgili dönem eğiticilerin eğitimi ne yönelik düzenlenen etkinlik sayısı	3	2
Eğiticilerin Eğitimi programı kapsamında eğitim alan öğretim elemanı sayısı	Kurum içi ve kurum dışı farketmeksizin eğitimcilerin eğitimi programı alan öğretim elemanı sayısı	112	68
Üniversite tarafından düzenlenen ulusal bilimsel etkinlik sayısı	Üniversite tarafından düzenlenen ulusal bilimsel konferans, seminer, panel vb. etkinlik sayısını ifade eder.	19	25
Üniversite tarafından düzenlenen uluslararası bilimsel etkinlik sayısı	Üniversite tarafından düzenlenen uluslararası bilimsel konferans, seminer, panel vb. etkinlik sayısını ifade eder.	11	4
PG5.2.1 göstergesinin hesaplanabilmesi için dış paydaşlar ile gerçekleştirilen yıllık geribildirim ve değerlendirme toplantıları sayısı	Sanayiciler, meslek odaları, diğer üniversiteler, öğrenciler, hastalar, firmalar, sağlık profesyonelleri, TSE, STK'lar, kamu ve özel sektör kuruluşları vb. dış paydaşlarımızdan değerlendirme ve görüşlerini başvurma, geri bildirim sağlama amacıyla düzenlenen toplantı sayısını ifade eder.		26

3. Performans Sonuçlarının Değerlendirmesi

2020 yılında yaşanan pandemi nedeniyle istenilen hedeflere ulaşılamamıştır.

4. Performans Bilgi Sisteminin Değerlendirilmesi

2020 yılında yaşanan pandemi nedeniyle istenilen hedeflere ulaşılamamıştır.

5. Diğer Hususlar

IV. KURUMSAL KABİLİYET ve KAPASİTENİN DEĞERLENDİRİLMESİ

5070 sayılı Elektronik İmza Kanunu çerçevesinde, bu DEB elektronik imza ile imzalanarak yayımlanmış olup, güncelliği elektronik ortamda "İKÇÜ Kalite Doküman Yönetim Sistemi (KDYS)" üzerinden takip edilmelidir.

A. Üstünlükler

Üstünlüklerimiz; Deneyimli öğretim elemanlarının bulunması, akademik çalışmalara yeterli desteğin sağlanması, çevre yolunun yanından geçmesi, demokratik ve iletişime açık bir yönetim anlayışının olması üstünlüklerdir.

Fırsatlarımız;

Avrupa Birliği (AB) standartları ve Bologna sürecine uygun eğitim planı yapılması, Akreditasyon çalışmalarının yapıyor olması, Var olan ortak protokoller sayesinde bazı derslerin alanında uzman kişilerden alınabilmesinin sağlanması, Değerlendirme yapılan hasta sayısının fazla ve çeşitli olması sonucunda yeni bilgi öğrenme ve var olan bilgilerin pekiştirilmesi, Üniversite tarafından araştırmalara ve projelere maddi destek verilme olanağı, Akademik ve kişisel gelişim konusunda etkinliklere katılımın desteklenmesi, Bilimsel araştırma yapabilecek ortamın desteklenmesi, Disiplinlerarası işbirliği imkânının yüksek olduğu bölümlerin olması, Üniversitenin ve fakültenin kamu hastaneleri ve sağlık kurumları ile iş birliğinin bulunması, Erasmus, Mevlana, Farabi değişim programları ile ulusal ve uluslararası işbirliği imkânı, İzmir ve çevresindeki üniversiteler ile ulusal işbirliği imkânı, Toplum sağlığını korumak ve geliştirmek için topluma yönelik eğitim faaliyetlerinin yürütülmesinde önemli role sahip bölümler olması, Akademik personelin ve öğrencilerin bölüm içinde bilgi ve iletişim teknolojilerini sürekli kullanma imkânı, Üniversite ve fakültenin stratejik planlama ve plana uyma konusundaki kararlılığı, Duyarlı ve çevreci bir düşünce yapısının bulunması, Yeni kurulması, gelişme ve değişime açık yapısı nedeniyle kurumsallaşma kültürünün kolay ve uygulanabilir olması, Mezunlarının iş bulma kolaylığının olması, Mezunların çalışma alanının çeşitliliği ve genişliği, Mezun olan başarılı ve yetenekli genç meslek mensuplarının akademisyenliği tercih etmesi, İzmir'in sosyal, coğrafi ve kültürel yapısı bakımından ulusal ve uluslararası öğrenciler ve akademisyenler için çekici olması, Üniversitenin sağlık üniversitesi olarak tanınırlığının bulunması, Fakülte ve bölümlerin üniversiteyi temsil gücünün yüksek olması.

B. Zayıflıklar

Zayıf yönlerimiz; Fakültemize ait yeterli fiziki mekan olmaması, Dersliklerin yetersiz olması, öğretim elemanlarının odalarının yetersiz olması, idari personel sayılarının yetersiz olması, idari personel odalarının yetersiz olması zayıflıklardır.

Tehditlerimiz;

Öğretim elemanlarının araştırmaya yeterli zaman ayıramaması, Öğretim elemanlarının katılmak isteyeceği bilimsel organizasyonlar için üniversitenin maddi desteğinin kısıtlı olması, İş yoğunluğu nedeni ile öğretim elemanlarının motivasyon düşüklüğü yaşaması ve veriminin azalması, Alt yapıdaki yetersizlikler nedeniyle bilimsel gelişimin gecikmesi ve eğitim kalitesinin düşmesi riskinin olması, İdari personel azlığından dolayı hizmetlerde yavaşlama olması, Aynı şehirde köklü ve gelişmiş üniversitelerin olması; bunların puanlarının daha yüksek olması; bunların daha öncelikle tercih edilmesi ve bunlarla rekabetin yaşanması, Üniversitenin İzmir'in yeni gelişen bir bölgesinde yerleşmiş olması, Kampüsün şehir merkezine uzak olması nedeni ile üniversitenin tercih edilmemesi, Kampüsün şehir merkezine uzak olması nedeni ile üniversitenin yeterince tanınmaması, Üniversitenin yazılı ve görsel basında yeterli ölçüde yer almaması, Bölümlerin yeni kurulmaları nedeni ile tanınırlıklarının az olması.

C. Değerlendirmeler

Akademik birimler, idari birimler ile birlikte eğitim programlarının ve diğer faaliyetlerinin etkin yönetimi için gerekli bilgileri toplamakta, irdelemekte ve bu bilgileri kullanmaktadır. Bununla birlikte, öğrencilerin sınıf geçme ve başarı oranlarını, mezunların iş bulabilirliğini, öğrencilerin aldıkları eğitimden tatmin olmalarını, öğretim elemanlarının ve idari personelin yararlılığını, mevcut öğrenme kaynakları ve bunların maliyetini, öğrenci profilini belirlemek için bir veri tabanına sahip olmasını, Akademik birimler ve idari birimler kendi temel

5070 sayılı Elektronik İmza Kanunu çerçevesinde, bu DEB elektronik imza ile imzalanarak yayımlanmış olup, güncelliği elektronik ortamda "İKÇÜ Kalite Doküman Yönetim Sistemi (KDYS)" üzerinden takip edilmelidir.

performans göstergelerini ölçen ve değerlendiren bir sistemin işlerliğini yaptıkları çalışmalarla güvence altına almaktadırlar.

V. ÖNERİ VE TEDBİRLER

Fakültemizde kaliteli bir eğitim verilmekte olup mezun olan öğrenciler kamu ve özel sektörde tercih edilmektedir. Akademik personelimizin daha çok bilimsel çalışmalar yapabilmesi için uygun laboratuvarların kurulması ve faaliyete geçmesi sağlanmalıdır. Öğretim elemanlarımızın konferans ve eğitim semineri gibi etkinliklere katılmaları desteklenmeli, öğrencilere çeşitli anketler uygulanarak Fakültemizden beklentileri değerlendirilmeli ve tüm yönetim ve süreçlere dahil olmaları sağlanmalıdır. Akademik ve İdari Personel sayımızın artırılması, idari personelin alanında daha yetkin hale getirilmesi gerekmektedir. Öğrencilerimizin faydalanabileceği, daha uzun süreler vakit geçirebilecekleri sosyal alanların artırılmasına ihtiyaç duyulmaktadır. 2021 yılında daha iyi eğitim-öğretim hizmeti vermek için istenilen seviyede olmayan şartların iyileştirilmesi ve çeşitlendirilmesi gerekmektedir. Önümüzdeki eğitim öğretim yıllarında da öncelikli hedefimiz kaliteli ve tercih edilen öğrenci yetiştirmek olacaktır.

EKLER

İÇ KONTROL GÜVENCE BEYANI

Harcama yetkilisi olarak yetkim dahilinde;

Bu raporda yer alan bilgilerin güvenilir, tam ve doğru olduğunu beyan ederim.

Bu raporda açıklanan faaliyetler için idare bütçesinden harcama birimimize tahsis edilmiş kaynakların etkili, ekonomik ve verimli bir şekilde kullanıldığını, görev ve yetki alanım çerçevesinde iç kontrol sisteminin idari ve mali kararlar ile bunlara ilişkin işlemlerin yasallık ve düzenliliği hususunda yeterli güvenceyi sağladığımı ve harcama birimimizde süreç kontrolünün etkin olarak uygulandığını bildiririm.

Bu güvence, harcama yetkilisi olarak sahip olduğum bilgi ve değerlendirmeler, iç kontroller, iç denetçi raporları ile Sayıştay raporları gibi bilgim dâhilindeki hususlara dayanmaktadır.

Burada raporlanmayan, idarenin menfaatlerine zarar veren herhangi bir husus hakkında bilgim olmadığını beyan ederim. (İZMİR –31/01/2021)

Prof. Dr. Derya ÖZER KAYA

Dekan