



SAĞLIK BİLİMLERİ FAKÜLTESİ
2019 YILI
FAALİYET RAPORU

31.01.2020

SUNUŞ

İzmir Katip Çelebi Üniversitesi Sağlık Bilimleri Fakültesinin ana hedefleri; tüm bölümleri ile sađlıđın korunması, geliřtirilmesi, hastalıđın tedavisi ve rehabilitasyonunda, bütüncül bir bakıř açısı ile en üst düzeyde bakım ve tedavinin uygulanmasında önemli sorumluluklar üstlenecek, ilkeli, yenilikçi ve üretken sađlık profesyonelleri yetiřtirmek, günün sosyal ve teknolojik řartlarına uygun özgün arařtırmalar yaparak güncel sađlık uygulamalarına ve toplum sađlıđına katkıda bulunmak. 2011 yılından itibaren Hemřirelik, Beslenme Diyetetik, Fizyoterapi ve Rehabilitasyon, Sosyal Hizmet ve Çocuk Geliřimi bölümlerini bünyesinde barındıran fakülte 2019 yılı sonu itibari ile 1359 Türkiye Cumhuriyeti, 24 yabancı uyruklu öğrenci; 62’ü aktif olarak görev yapan 20’si ise çeřitli Üniversitelerde görevlendirilen 82 öğretim elemanı ve 10 idari personel ile faaliyetlerine devam etmektedir. Belirtilen hedefler dođrultusunda faaliyetlerini gerçekleřtiren Sađlık Bilimleri Fakültesi’nin öğrenciler tarafından tercih edilmesinde sunulan eğitim öğretim kalitesi ve üniversitenin bulunduđu konum ilk sıralarda yer almaktadır. Fakültede lisans eğitimi ađırlıklı olmak üzere lisansüstü eğitim faaliyetleri de sürdürölmektedir. Öğretim üyeleri tarafından yurt içinde ve yurt dışında birçok dergilerde ve kitaplarda çalışmalar yayınlanmış, çok sayıda bilimsel toplantıya ev sahipliđi yapılmıřtır. Kurumun kendi kurumsal adı ile elektronik dergisi üçüncü yılını başarı ile tamamlayarak uluslararası indekste taranmaya başlamıřtır. Fakültenin en önemli özelliđi gerçekleştirilen tüm faaliyetlerde öğrenci katılımının sađlanması, öğrencilerin bireysel ve akademik geliřimlerinin yařam boyu öğrenme felsefesi ile desteklenmesidir. Erasmus, Farabi, Mevlana ve ikili anlaşmalar kapsamında ulusal ve uluslararası üniversitelerle öğrenci ve öğretim üyesi deđiřimleri sađlanmakta, öğrenci ve çalışanların akademik, eğitsel, sosyal ve kültürel geliřimleri gerçekleřtirilmektedir.

2019 yılı “Sađlık Bilimleri Fakültesi Faaliyet Raporu”, Fakültenin ve Üniversitenin fiziki geliřimi, öğrenci ve personel analizi, gerçekleştirilen faaliyetler, bütçe gerçekleřmeleri ve projelere iliřkin bilgileri içerecek řekilde, 5018 sayılı Kamu Mali Yönetim ve Kontrol Kanununun řeffaflık ve hesap verilebilirlik ilkeleri dođrultusunda hazırlanmıřtır. Fakültenin misyon ve vizyonunu gösteren ve gelecekle ilgili stratejik yaklařımı belirleyen 2019 Yılı Faaliyet Raporu beř bölümden oluřmaktadır. İlk bölümde Genel Bilgiler bařlıđı altında fakültenin tarihçesi ile misyon ve vizyonu, kalite politikası yer almaktadır. İkinci bölümde amaç ve hedefler belirlenmiş, temel politika ve öncelikler üzerinde durulmuřtur. Üçüncü bölümde yıl içinde gerçekleştirilen faaliyetlere iliřkin bilgi ve deđerlendirmeler yer almaktadır. Dördüncü bölümde GZFT analizi ile kurumsal kabiliyet ve kapasitenin deđerlendirilmesi sunulmuřtur. Son olarak beřinci bölümde fakültenin performans deđerlendirmelerine bađlı olarak daha üretken çalışması için öneri ve tedbirler yer almaktadır.

Harcama Yetkilisi

Prof. Dr.Derya ÖZERKAYA

Dekan

İÇİNDEKİLER

| | |
|--|--------------|
| ÜST YÖNETİCİ SUNUŞU | 1 |
| I. GENEL BİLGİLER | 4-55 |
| A. Misyon ve Vizyon | 4-5 |
| B. Yetki, Görev ve Sorumluluklar | 5-9 |
| C. İdareye İlişkin Bilgiler | 10-55 |
| 1- Fiziksel Yapı | 10-12 |
| 2- Örgüt Yapısı | 13-14 |
| 3- Bilgi ve Teknolojik Kaynaklar | 14 |
| 4- İnsan Kaynakları | 15-22 |
| 5- Sunulan Hizmetler | 22-55 |
| 6- Yönetim ve İç Kontrol Sistemi | 55 |
| D. Diğer Hususlar | 55 |
| II. AMAÇ ve HEDEFLER | 56-57 |
| A. İdarenin Amaç ve Hedefleri | 56-57 |
| B. Temel Politikalar ve Öncelikler | 57 |
| C. Diğer Hususlar | 57 |
| III. FAALİYETLERE İLİŞKİN BİLGİ VE DEĞERLENDİRMELER | 58-63 |
| A. Mali Bilgiler | 58 |
| 1. Bütçe Uygulama Sonuçları | 58 |
| 2. Temel Mali Tablolara İlişkin Açıklamalar | 58 |
| 3. Mali Denetim Sonuçları | 58-59 |
| 4. Diğer Hususlar | 59 |
| B. Performans Bilgileri | 59-63 |
| 1. Faaliyet ve Proje Bilgileri | 59-63 |
| 2. Performans Sonuçları Tablosu | 63 |
| 3. Performans Sonuçlarının Değerlendirmesi | 63 |
| 4. Performans Bilgi Sisteminin Değerlendirilmesi | 63 |
| 5. Diğer Hususlar | 63 |

| | |
|--|--------------|
| IV. KURUMSAL KABİLİYET ve KAPASİTENİN DEĞERLENDİRİLMESİ | 64-65 |
| A. Üstünlükler | 64 |
| B. Zayıflıklar | 64 |
| C. Değerlendirme | 64-65 |
| V. ÖNERİ VE TEDBİRLER | 65 |
| EKLER | 65 |

I. GENEL BİLGİLER

Fakültemiz, İzmir katip Çelebi Üniversitesi Çiğli Kampüsünde Merkezi Derslikler ve Merkezi Ofisler binasında bulunmaktadır. Fakültemiz Hemşirelik, Beslenme ve Diyetetik, Fizyoterapi ve Rehabilitasyon, Sosyal Hizmet Bölümü ve Çocuk Gelişimi olmak üzere 5 bölümde lisans düzeyinde 4 yıl süreli olarak eğitim öğretim faaliyetlerini yürütmektedir.

Fakültemiz akademik kadrosunda 4 Profesör, 6 Doçent, 18 Dr. Öğr. Üyesi, 7 Öğretim Görevlisi, 47 Araştırma Görevlisi bulunmaktadır.

Fakültemiz 2019 yıl sonu itibari ile; Hemşirelik Bölümü 752, Beslenme ve Diyetetik Bölümü 313, Fizyoterapi ve Rehabilitasyon Bölümü 294, olmak üzere toplam 1359 öğrenciye; 1816 m2 kapalı alanda 12 derslik, 7 laboratuvar, 60 kadrolu öğretim elemanı, 45 Araştırma Görevlisi ve 10 idari personelle hizmet vermektedir.

2019 yılında; Riga Stradis University, University of Evora, Polytechnic Institute of Castelo Branco, Pomeranian University in Slupsk, Constantin Brâncuși University of Tg-Jiu, Trakia University, Universitatea din Craiova, Goce Delcev University, Klaipeda State University of Applied Sciences, IB Hochschule Berlin, Medical University - Sofia, Nicolaus Copernicus University in Torun, East European State Higher School in Przemysl gibi 13 Avrupa Üniversitesi ile Erasmus anlaşmalarımız devam etmiştir. Yine Farabi kapsamında 31 Üniversite ile de anlaşmalarımız devam etmiştir.

Fakültemizde 2019 yılında 24 Yerel, 9 Ulusal, 3 Uluslararası Bilimsel Toplantı yapılmıştır. WOS Kapsamı Dışında Uluslararası Hakemli Dergilerde 29 Makale, 82 Uluslararası Bilimsel Kongrelerde Bildiri, 19 Ulusal Hakemli Dergilerde Yayınlanan Makale, 19 Ulusal Bilimsel Kongrelerde Sunulan Bildiri, 2 kitap yazarlığı, 3 Ulusal Kitap Editörlüğü, 20 Ulusal Kitapta bölüm yayınlanmıştır.

14 Öğretim Üyemiz Editörlük / Hakemlik Yapmış, 3 kitap için Editörlük/ Hakemlik yapılmış, 19 öğretim üyemiz Dergi Hakemliği Yapmış, 80 dergi için ise de hakemlik yapılmıştır. Akademik personelimiz tarafından ulusal ve uluslararası bilimsel toplantılarda sunulan sözlü/poster/bildiri sayısı: 117' tür.

Akademik personelimizin WOS Kapsamındaki ve kapsam dışındaki Dergilerde İKÇÜ Adresli Yayınlarına yapılan toplam atıf sayısı: 729' dur.

2019 yılında toplam 85.675,43.-TL bütçeli 5 Bilimsel Araştırma Projesi desteklenmiştir.

Fakültemiz tarafından sosyal ve kültürel faaliyet kapsamında 5 adet etkinlik (Konferans, Piknik, gezi vs.) düzenlenmiştir.

A. MİSYON VE VİZYON

Misyonumuz:

Birey ve toplum sağlığının korunması, geliştirilmesi, hastalığın tedavi edilmesi ve rehabilitasyonunda aktif bir şekilde sorumluluk alan, hasta hakları ve mesleki değerlere saygılı, yaşam boyu öğrenmeyi ilke edinen, yenilikçi ve üretken bireyler yetiştirmektir.

Vizyonumuz:

Mezunlarının aldığı eğitim kalitesiyle ulusal ve uluslararası alanda tercih edilen, toplumla bütünleşik lider bir kurum olmaktır.

Temel Değerlerimiz:

Vazgeçmeyeceğimiz ilke ve değerlerimiz

Dürüstlük

Adalet

Liderlik

Akademik mükemmellik

Sorumluluk bilinci

Yenilikçilik

Katılımcılık

Toplumsal sorumluluk

Etik değerlere bağlılık

Liyakat

Kurum aidiyetine sahip olmak

İdealist olmak

B. YETKİ, GÖREV VE SORUMLULUKLAR

Fakültenin yönetim ve organizasyonu 2547 sayılı yasanın 16.maddesi hükümlerine göre belirlenmiştir. Yönetim organları Dekan, Fakülte Kurulu ve Fakülte Yönetim Kuruludur.

Dekan, üç yıl için Yükseköğretim Kurulu tarafından atanır. Süresi biten Dekan tekrar atanabilir. Dekan Fakültenin aylıklı öğretim üyeleri arasından üç yıl için atayacağı en çok iki yardımcısı bulunur. Yükseköğretim Kanununun 16 maddesinde de ifade edildiği gibi “ Fakültenin organları, Dekan, Fakülte Kurulu ve Fakülte Yönetim Kuruludur.”

Sağlık Bilimleri Fakültesi hali hazırda bu organlarda görev alanların görevleri aşağıda belirtilmiştir.

YÖNETİM

Dekan : Prof. Dr. Derya ÖZER KAYA

Dekan Yardımcısı : Doç. Dr. Esra AKIN

Dekan Yardımcısı : Doç. Dr. Gözde AKOĞLU

Fakülte Sekreteri : Yahya GÜLLE

Dekan:

Yüksekokulun 5018 Kamu Mali Yönetimi ve Kontrol Kanunu'na göre birimin en üst yöneticisi ve harcama yetkilisidir. Akademik personelin 1. Sicil Amiridir. Görevleri arasında;

Görev, yetki ve sorumlulukları:

- Fakülte kurullarına başkanlık etmek, fakülte kurullarının kararlarını uygulamak ve fakülte birimleri arasında düzenli çalışmayı sağlamak,
- Her öğretim yılı sonunda ve istendiğinde fakültenin genel durumu ve işleyişi hakkında rektöre rapor vermek,
- Fakültenin ödenek ve kadro ihtiyaçlarını gerekçesi ile birlikte rektörlüğe bildirmek, fakülte bütçesi ile ilgili öneriyi fakülte yönetim kurulunun da görüşünü aldıktan sonra rektörlüğe sunmak,
- Fakültenin birimleri ve her düzeydeki personeli üzerinde genel gözetim ve denetim görevini yapmak,

- Fakültenin ve bağlı birimlerinin öğretim kapasitesinin rasyonel bir şekilde kullanılmasında ve geliştirilmesinde gerektiği zaman güvenlik önlemlerinin alınmasında, öğrencilere gerekli sosyal hizmetlerin sağlanmasında, eğitim - öğretim, bilimsel araştırma ve yayını faaliyetlerinin düzenli bir şekilde yürütülmesinde, bütün faaliyetlerin gözetim ve denetiminin yapılmasında, takip ve kontrol edilmesinde ve sonuçlarının alınmasında rektöre karşı birinci derecede sorumludur.
- Bu kanun ile kendisine verilen diğer görevleri yapmaktır.

Dekan Yardımcıları:

Dekan kendisine çalışmalarında yardımcı olmak üzere fakültenin aylıklı öğretim üyeleri arasından en çok iki kişiyi dekan yardımcısı olarak seçer.

Dekan yardımcıları, dekanca en çok üç yıl için atanır. Dekana, görevi başında olmadığı zaman yardımcılarında biri vekalet eder.

Dekan yardımcıları, Dekanın teklifi ve Rektörlük Makamının onayı ile görevlendirilirler.

Görevleri arasında;

- Dekanın verdiği görevleri yapmak,
- Her akademik yarıyılın başında haftalık ders programlarının hazırlanmasını koordine etmek ve gerekli düzenlemeleri yapmak,
- İdari ve Mali işlerde koordinasyon sağlamak,
- Yükseköğretim kanunu ve yönetmeliklerinde belirtilen diğer görevleri yapmak,
- Dekan olmadığı zamanlarda yerine vekâlet etmek

Fakülte Sekreteri:

Fakülte sekreterinin görevleri 2547 sayılı kanununun 51/b maddesi hükümlerine göre belirlenmiştir. “Her fakültede, dekana bağlı ve fakülte yönetim örgütünün başında bir fakülte sekreteri, enstitü ve yüksekokullarda ise enstitü veya yüksekokul müdürüne bağlı enstitü veya yüksekokul sekreteri bulunur. Sekretere bağlı büro ve iç hizmet görevlerini yapmak üzere gerekli görüldüğü takdirde, yeteri kadar müdür ve diğer görevliler çalıştırılır. Bunlar arasındaki iş bölümü dekanın veya müdürün onayından sonra uygulanmak üzere ilgili sekreterce yapılır.”

Fakülte idari teşkilatının amiridir. İdari teşkilatın çalışmasından Dekana karşı sorumludur. Görevleri arasında;

- İdari birimlerin verimli, düzenli ve uyumlu çalışmasından sorumludur,
- Harcama yetkilisi tarafından görevlendirilen gerçekleştirme görevlisidir,
- Gerçekleştirme görevlileri, harcama talimatı üzerine; işin yapılması, mal veya hizmetin alınması, teslim almaya ilişkin işlemlerin yapılması, belgelendirilmesi ve ödeme için gerekli belgelerin hazırlanması görevlerini ilgili müdür yardımcısının gözetiminde yürütmek,
- Fakülte Sekreterliğinin görev alanına giren konuların sağlıklı, düzenli ve verimli bir şekilde, ilgili mevzuata uygun olarak yürütülmesini planlamak, koordine etmek ve denetlemek,
- Kurum içi/dışı yazışmaları ve resmi ilişkileri yürütmek, koordine etmek ve denetlemek,
- Dekanın talimatları doğrultusunda Akademik Kurul, Fakülte Kurulu, Fakülte Yönetim Kurulu gündemini hazırlamak ve ilgililere duyurmak,
- Kurullarda raportörlük yapmak, Kurul kararlarının yazılmasını ve karar defterlerine işlenmesini sağlamak,
- Fakülteye ait bina ve eklentilerinin ısıtma, aydınlanma, temizlik ve bakım-onarım faaliyetlerini yürütmek,
- Fakülteye ait açık ve kapalı alanlarda güvenlik faaliyetlerini takip etmek ve koordinasyonunu sağlamak,

Bölüm Başkanı

Bölümün aylıklı profesörleri, bulunmadığı takdirde doçentleri, doçent de bulunmadığı takdirde yardımcı doçentler arasından fakültelerde dekanca üç yıl için atanır. Süresi biten başkan tekrar atanabilir.

Bölüm başkanı, bölümün her düzeyde eğitim - öğretim ve araştırmalarından ve bölüme ait her türlü faaliyetin düzenli ve verimli bir şekilde yürütülmesinden sorumludur.

Fakülte Kurulu

Fakültenin, eğitim-öğretim, bilimsel araştırma ve yayım faaliyetleri ve bu faaliyetlerle ilgili esasları, plan, program ve eğitim-öğretim takvimini kararlaştırmak,
Fakülte yönetim kuruluna üye seçmek,
2547 Sayılı Yükseköğretim Kanunu ile verilen diğer görevleri yapmaktır.

Fakülte Yönetim Kurulu

Fakültenin eğitim-öğretim, plan ve programları ile takviminin uygulanmasını sağlamak,
Fakülte kurulunun kararları ile tespit ettiği esasların uygulanmasında dekana yardım etmek,
Fakültenin yatırım, program ve bütçe tasarısını hazırlamak,
Dekanın fakülte yönetimi ile ilgili getireceği bütün işlerde karar almak,
Öğrencilerin kabulü, ders intibakları ve çıkarılmaları ile eğitim - öğretim ve sınavlara ait işlemleri hakkında karar vermek,
2547 Sayılı Yükseköğretim Kanun ile verilen diğer görevleri yapmaktır.

Taşınır Kayıt Ve Kontrol Yetkilisi

Harcama birimince edinilen taşınırlardan muayene ve kabulü yapılanları cins ve niteliklerine göre sayarak, tartarak, ölçerek teslim almak, doğrudan tüketilmeyen ve kullanıma verilmeyen taşınırları sorumluluğundaki ambarlarda muhafaza etmek.

Muayene ve kabul işlemi hemen yapılamayan taşınırları kontrol ederek teslim almak, bunların kesin kabulü yapılmadan kullanıma verilmesini önlemek,

Taşınırların giriş ve çıkışına ilişkin kayıtları tutmak, bunlara ilişkin belge ve cetvelleri düzenlemek ve taşınır yönetim hesap cetvellerini konsolide görevlisine göndermek,

Tüketime veya kullanıma verilmesi uygun görülen taşınırları ilgililere teslim etmek,

Taşınırların yangına, ıslanmaya, bozulmaya, çalınmaya ve benzeri tehlikelere karşı korunması için gerekli tedbirleri almak ve alınmasını sağlamak,

Ambarda çalınma veya olağanüstü nedenlerden dolayı meydana gelen azalmaları harcama yetkilisine bildirmek,

Ambar sayımını ve stok kontrolünü yapmak, harcama yetkilisince belirlenen asgarî stok seviyesinin altına düşen taşınırları harcama yetkilisine bildirmek,

Kullanımda bulunan dayanıklı taşınırları buldukları yerde kontrol etmek ve sayımlarını yapmak ve yaptırmak,

Harcama biriminin malzeme ihtiyaç planlamasının yapılmasına yardımcı olmak, Kayıtlarını tuttuğu taşınırların yönetim hesabını hazırlamak ve harcama yetkilisine sunmak görevidir.

Öğretim Üyesi

Mevcut potansiyelinin tümünü kullanarak Fakülte ve bulunduğu bölümün amaç ve hedeflerine ulaşmaya çalışmak.

Sorumlusu olduğu dersler ve laboratuvarlar için Fakülte Dekanının talep ettiği bilgileri ve dokümanları vermek.

Yüksek Öğretim Kanunu ve Yönetmeliklerinde belirtilen diğer görevleri yapmak.

Danışmanlık ve derslerini Yükseköğretim mevzuatına uygun olarak en iyi şekilde yerine getirmek.

Kendini sürekli geliştirir; yabancı dil ve akademik bilgi seviyesi ile entelektüel donanımını geliştirme; ders dışı üniversite etkinlikleri düzenleme ve düzenlenen faaliyetlere katkı sağlama; sosyal sorumluluk projeleri yapma, topluma önder ve öğrencilerine yararlı olma çabası içinde olmak.

Dekanın ve yetkili organların verdiği görevleri yapmak.

Öğretim Üyesi, yukarıda yazılı olan bütün bu görevleri kanunlara ve yönetmeliklere uygun olarak yerine getirirken, Bölüm Başkanlarına karşı sorumludur.

Yukarıda belirtilen görev ve sorumlulukları gerçekleştirme yetkisine sahiptir.

Faaliyetlerin gerçekleştirilmesi için gerekli araç ve gereci kullanabilmek yetkisine sahiptir.

Araştırma Görevlisi

Derslerle ilgili uygulama, laboratuvar vb. çalışmalarda,

Ödev, proje vb. değerlendirmelerde,

Sınav gözetmenliği, araştırma ve deneylerde,

Öğrenci danışmanlığı ve kayıt işlerinde öğretim üyelerine yardımcı olmakla görevlidir.

Araştırma Görevlileri yukarıda yazılı olan bütün bu görevleri kanunlara ve yönetmeliklere uygun olarak yerine getirirken, Bölüm Başkanlarına karşı sorumludur.

Fakülte Kurulu

Prof. Dr. Derya ÖZER KAYA
Prof. Dr. Yasemin TOKEM
Prof. Dr. Melek ARDAHAN
Doç. Dr. Esra AKIN
Doç. Dr. Gözde AKOĞLU
Doç. Dr. Leyla BAYSAN ARABACI
Dr. Öğr. Üyesi Melike TEKİNDAL
Dr. Öğr.Üyesi Jülide Gülizar YILDIRIM DUMAN
Fakülte Sekreteri Yahya GÜLLE

Fakülte Yönetim Kurulu

Prof. Dr. Derya ÖZER KAYA
Prof. Dr. Yasemin TOKEM
Prof. Dr. Melek ARDAHAN
Doç. Dr. Esra AKIN
Doç.Dr. Gülşah KANER TOHTAK
Dr. Öğr.Üyesi Sevtap GÜNAY UÇURUM
Fakülte Sekreteri Yahya GÜLLE'den oluşmaktadır.

2019 YIL SONU AKADEMİK KADRO

Hemsirelik Bölümü

Prof. Dr. Yasemin TOKEM
Prof. Dr. Hatice YILDIRIM SARI
Prof.Dr. Melek ARDAHAN
Doç. Dr. Leyla AYSAN ARABACI
Doç. Dr. Medine YILMAZ
Doç. Dr. Esra AKIN
Doç. Dr. Elif ÜNSAL AVDAL
Dr. Öğr. Üyesi Julide Gülizar YILDIRIM
Dr. Öğr. Üyesi Nuray EGELİOĞLU ÇETİŞLİ
Dr. Öğr. Üyesi Gülay OYUR ÇELİK
Dr. Öğr. Üyesi Burcu CEYLAN
Dr. Öğr. Üyesi Melike ERTEM
Dr. Öğr. Üyesi Zehra DOĞAN
Dr. Öğr. Üyesi Derya UZELLİ YILMAZ
Dr. Öğr. Üyesi Berna Nilgün ÖZGÜR SOY URAN
Dr. Öğr. Üyesi Deniz ŞANLI
Öğr. Gör. Dr. Fatma İLTUŞ
Öğr. Gör. Feyza DERELİ
Öğr. Gör. Ayşe BÜYÜKBAYRAM
Öğr. Gör.Dr. Ekin Dila TOP
Öğr. Gör.Dr. Beste ÖZGÜVEN ÖZTORNACI
Öğr. Gör. Dilek AYAKDAŞ DAĞLI
Arş. Gör. Atiye KARAKUL
Arş. Gör. Dr. Ayşe AKBIYIK
Arş. Gör. Esra ARDAHAN AKGÜL
Arş. Gör. Ece MUTLU
Arş. Gör. Funda SOFULU

Arş. Gör. Gamze KUNDAKÇI
Arş. Gör. Gülsenay TAŞ
Arş. Gör. Gülçin YELTEN
Arş. Gör. Gülşen IŞIK
Arş. Gör. İsmail AYVAZ
Arş. Gör. Pınar DOĞAN
Arş. Gör. Sinem ESKİDEMİR
Arş. Gör. Seda ÇETİN AVCI
Arş. Gör. Simge EVRENOL ÖCAL
Arş. Gör. Büşra DALFİDAN
Arş. Gör. Duygu YILDIRIM

Fizyoterapi ve Rehabilitasyon Bölümü

Prof. Dr. Derya ÖZER KAYA
Dr. Öğr. Üyesi Sevtap GÜNAY UÇURUM
Dr. Öğr. Üyesi İlknur NAZ GÜRŞAN
Dr. Öğr. Üyesi Deniz BAYRAKTAR
Dr. Öğr. Üyesi Turhan KAHRAMAN
Arş. Gör. Damla GÜRPINAR
Arş. Gör. Elvan KELEŞ
Arş. Gör. Umut Ziya KOÇAK
Arş. Gör. Yusuf EMÜK
Arş. Gör. Merve KESKİN
Arş. Gör. Müge KIRMIZI

Beslenme ve Diyetetik Bölümü

Doç. Dr. Gülşah KANER TOHTAK
Dr. Öğr. Üyesi Dilek ONGAN
Dr. Öğr. Üyesi Ezgi BELLİKÇİ KOYU
Arş. Gör. Gamze ÇALIK
Arş. Gör. Gamze YURTDAS
Arş. Gör. Çağla AYER
Arş. Gör. Ayşe Nur SONGUR

Sosyal Hizmet Bölümü

Dr. Öğr. Üyesi Melike TEKİNDAL
Dr. Öğr. Üyesi Ahmet EGE
Öğr. Gör. Dr. Tahir Enes GEDİK
Arş. Gör. Ferman ERİM

Çocuk Gelişimi Bölümü

Doç. Dr. Gözde AKOĞLU
Dr. Öğr. Nurhak Cem DEDEBALI

C. İdareye İlişkin Bilgiler

1. Fiziksel Yapı

| Yerleşke Adı | Açık Alan (m ²) | Kapalı Alan (m ²) | Toplam | Açıklama |
|----------------------------|-----------------------------|-------------------------------|-------------|---|
| Sağlık Bilimleri Fakültesi | - | 1040 | 1040 | Merkezi Ofis 1 Kat 2 Sağ Koridor 28 Oda Sol Koridor 2 Oda |
| Sağlık Bilimleri Fakültesi | - | 776 | 776 | Merkezi Derslikler Binası Toplam 7 Laboratuvar |
| TOPLAM | | 1816 | 1816 | |

| Kategori | Alan (m ²) | | |
|--------------------|------------------------|--------------|--------------|
| | 2016 | 2017 | 2018 |
| İdari alanlar | 965 | 1040 | 1040 |
| Araştırma alanları | 840 | 776 | 776 |
| TOPLAM | 1.805 | 1.816 | 1.816 |

| Kapasite | Amfi | Sınıf | Bilgisayar Laboratuvarı | Araştırma ve Uyg. Lab. | Eğitim Atölyesi |
|-------------------|----------|-----------|-------------------------|------------------------|-----------------|
| 0-50 Kişilik | - | 1 | - | 3 | - |
| 51-75 Kişilik | - | 2 | - | 2 | - |
| 76-100 Kişilik | - | - | - | - | - |
| 101-150 Kişilik | - | 5 | - | - | - |
| 151-250 Kişilik | - | 3 | - | 2 | - |
| 251-Üzeri Kişilik | - | 1 | - | - | - |
| TOPLAM | - | 12 | - | 7 | - |

| Kapasite | Toplantı Salonu | Konferans Salonu | Toplam |
|---------------|-----------------|------------------|----------|
| 0-50 Kişilik | 1 | | 1 |
| TOPLAM | 1 | | 1 |

| Alan Adı | Sayısı | Alanı (m ²) | Kullanan Kişi Sayısı |
|-------------------------|-----------|-------------------------|----------------------|
| Akademik Personel Ofisi | 22 | 800 | 48 |
| İdari Personel Ofisi | 5 | 206 | 9 |
| TOPLAM | 27 | 632 | 57 |

| Alan Adı | Adet | Alan (m ²) |
|---------------|----------|------------------------|
| Ambar/Depo | 1 | 17 |
| Arşiv | 1 | 17 |
| TOPLAM | 2 | 34 |

Tablo 7. Laboratuvarlar

| Adı | Bulunduğu Yerleşke | Alanı | Kullanan Alt Birim/Bölüm |
|--|---------------------|-------|--------------------------------------|
| Beslenme Antropometri Laboratuvarı | Balatçık Yerleşkesi | 80 | Beslenme ve Diyetetik Bölümü |
| Beslenme İlkeleri Laboratuvarı | Balatçık Yerleşkesi | 120 | Beslenme ve Diyetetik Bölümü |
| Hemşirelik Beceri Laboratuvarı 1 | Balatçık Yerleşkesi | 150 | Hemşirelik Bölümü |
| Hemşirelik Beceri Laboratuvarı 2 | Balatçık Yerleşkesi | 120 | Hemşirelik Bölümü |
| Hemşirelik Simülasyon Laboratuvarı | Balatçık Yerleşkesi | 66 | Hemşirelik Bölümü |
| Fizyoterapi ve Rehabilitasyon Laboratuvarı 1: Elektroterapi ve Terapatik Ajanlar Laboratuvarı | Balatçık Yerleşkesi | 120 | Fizyoterapi ve Rehabilitasyon Bölümü |
| Fizyoterapi ve Rehabilitasyon Laboratuvarı 2: Manuel Terapi, Nörofizyolojik Uygulamalar, Ölçme ve Değerlendirme Laboratuvarı | Balatçık Yerleşkesi | 120 | Fizyoterapi ve Rehabilitasyon Bölümü |
| TOPLAM | | | 776 |

Tablo 8. Dayanıklı Taşınırlar

| Hesap Kodu | I. Düzey Kodu | II. Düzey Kodu | Taşınır Adı | Ölçü birimi | Miktarı |
|------------|---------------|----------------|--|-------------|---------|
| 253 | | | Tesis, Makine ve Cihazlar | Adet | 290 |
| 253 | 02 | | Makineler ve Aletler Grubu | Adet | 17 |
| 253 | 02 | 01 | Tarım ve Ormancılık Makineleri ve Aletleri | - | - |
| 253 | 02 | 02 | İnşaat Makineleri ve Aletleri | Adet | 16 |
| 253 | 02 | 10 | Matbaacılıkta Kullanılan Makine ve Aletler | Adet | 1 |
| 253 | 03 | | Cihazlar ve Aletler Grubu | Adet | 277 |
| 253 | 03 | 01 | Yıkama, Temizleme ve Ütüleme Cihaz ve Araçları | Adet | 3 |
| 253 | 03 | 02 | Beslenme/Gıda ve Mutfak Cihaz ve Aletleri | Adet | 33 |
| 253 | 03 | 04 | Ölçüm, Tartı, Çizim Cihazları ve Aletleri | Adet | 15 |
| 253 | 03 | 05 | Tıbbi ve Biyolojik Amaçlı Kullanılan Cihazlar ve Aletler | Adet | 211 |
| 253 | 03 | 06 | Araştırma ve Üretim Amaçlı Cihazları ve Aletleri | Adet | 15 |
| 255 | | | Demirbaşlar Grubu | Adet | 2216 |
| 255 | 01 | | Döşeme ve Mefruşat Grubu | Adet | 146 |
| 255 | 01 | 02 | Temsil ve Tören Demirbaşları | Adet | 15 |
| 255 | 01 | 05 | Hastanede Kullanılan Demirbaş Niteliğindeki Taşınırlar | Adet | 131 |
| 255 | 02 | | Büro Makineleri Grubu | Adet | 339 |
| 255 | 02 | 01 | Bilgisayarlar ve Sunucular | Adet | 163 |
| 255 | 02 | 02 | Bilgisayar Çevre Birimleri | Adet | 140 |
| 255 | 02 | 03 | Tekser ve Çoğaltma Makineleri | Adet | 1 |
| 255 | 02 | 04 | Haberleşme Cihazları | Adet | 64 |

| | | | | | |
|---------------|----|----|--|------|-------------|
| 255 | 02 | 05 | Ses, Görüntü ve Sunum Cihazları | Adet | 52 |
| 255 | 02 | 99 | Diğer Büro Makineleri ve Aletleri Grubu | Adet | 2 |
| 255 | 03 | | Mobilyalar Grubu | Adet | 1004 |
| 255 | 03 | 01 | Büro Mobilyaları | Adet | 989 |
| 255 | 03 | 02 | Misafirhane, Konaklama ve Barınma Amaçlı Mobilyalar | Adet | 5 |
| 255 | 03 | 03 | Kafeterya ve Yemekhane Mobilyaları | Adet | 5 |
| 255 | 03 | 05 | Seminer ve Sunum Amaçlı Ürünler | Adet | 5 |
| 255 | 04 | | Beslenme/Gıda ve Mutfak Demirbaşları Grubu | Adet | 67 |
| 255 | 04 | 01 | Yemek Hazırlama Ekipmanları | Adet | 67 |
| 255 | 07 | | Kütüphane Demirbaşları Grubu | Adet | 23 |
| 255 | 07 | 01 | Kütüphane Mobilyaları | Adet | 23 |
| 255 | 08 | | Eğitim Demirbaşları Grubu | Adet | 619 |
| 255 | 08 | 01 | Eğitim Mobilyaları ve Donanımları | Adet | 541 |
| 255 | 08 | 02 | Öğrenmeyi Kolaylaştırıcı Ekipmanlar | Adet | 78 |
| 255 | 09 | | Spor Amaçlı Kullanılan Demirbaşlar Grubu | Adet | 4 |
| 255 | 09 | 02 | Salon Sporlarında Kullanılan Demirbaşlar | Adet | 4 |
| 255 | 10 | | Güvenlik, Kontrol ve Tedbir Amaçlı Demirbaşlar Grubu | Adet | 9 |
| 255 | 10 | 02 | Kontrol ve Güvenlik Sistemleri | Adet | 8 |
| 255 | 10 | 03 | Yangın Söndürme ve Tedbir Cihaz ve Araçları | Adet | 1 |
| 255 | 99 | | Diğer Demirbaşlar Grubu | Adet | 5 |
| 255 | 99 | 01 | Seyyar Kulübe, Kabin, Büfe, Sandık ve Kafesler | Adet | 1 |
| 255 | 99 | 02 | Seyyar Tanklar ve Tüpler | Adet | 4 |
| TOPLAM | | | | | 2506 |

2. Örgüt Yapısı

Akademik Organizasyon Şeması

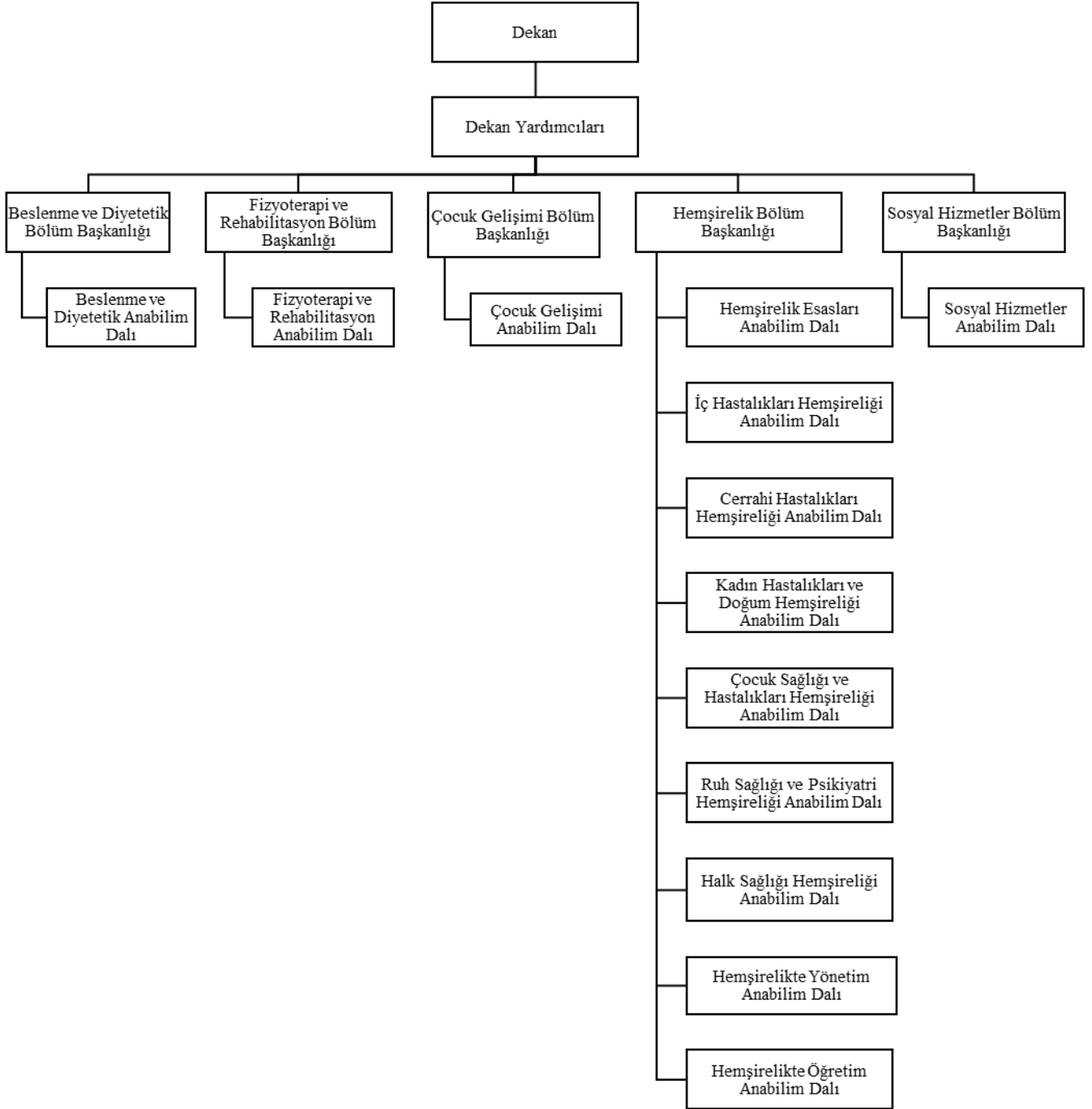

İdari Organizasyon Şeması

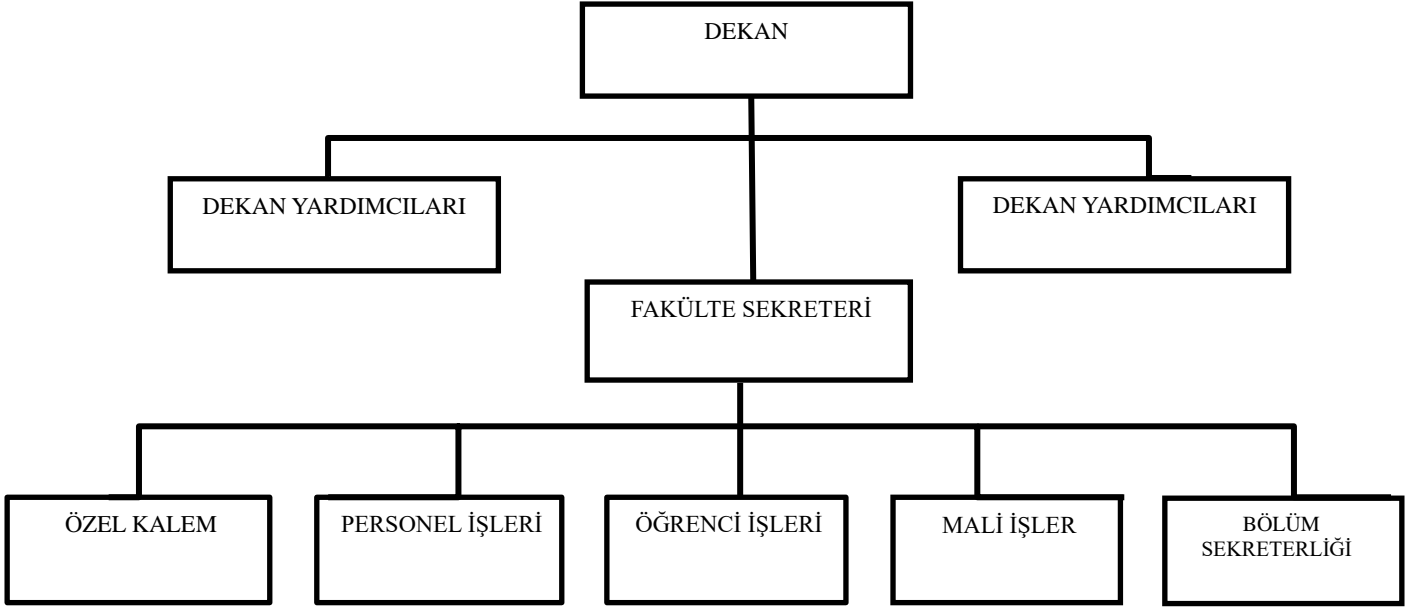

3. Bilgi ve Teknolojik Kaynaklar

Fakültemizde Bilgi İşlem Dairesi Başkanlığı aracılığı ile bilişim alanında ağırlıklı olarak internet yoluyla bilgiye ulaşmanın sağlanması, elektronik posta, web hizmetleri verilmektedir. Günümüz teknolojisine uygun sunucu güncelleştirmelerinin yapılarak çalışan personelimiz ve öğrencilerimizin otomasyon sistemi de dahil olmak üzere tüm hizmetlerden faydalanmasını sağlamaya çalışmaktayız.

Tablo 9. Bilgi ve Teknoloji Araçları

| Cinsi | İdari Amaçlı | Eğitim Amaçlı | Araştırma Amaçlı | Toplam (Adet) |
|---------------------------|--------------|---------------|------------------|---------------|
| Masaüstü Bilgisayarlar | 11 | 70 | | 81 |
| Taşınabilir Bilgisayarlar | 2 | 33 | | 35 |
| Sunucular | - | 4 | | 4 |
| Projeksiyon | - | 30 | | 30 |
| Fotokopi Makinesi | - | 3 | | 3 |
| Yazıcı | 6 | 29 | | 35 |
| Kameralar | - | 3 | | 3 |
| Televizyonlar | - | 3 | | 3 |
| Tarayıcılar | 3 | - | | 3 |
| Müzik Setleri | - | 2 | | 2 |
| Akıllı Tahta | - | 7 | | 7 |
| Diğer (Tablet) | - | 7 | | 7 |

4. İnsan Kaynakları

İzmir Katip Çelebi Üniversitesi Sağlık Bilimleri Fakültesi eğitimdeki kalitenin artırılması amacıyla akademik ve idari personelin niteliğinin sürekli iyileştirilmesine önem vermektedir.

Fakültemizde aktif olarak 62 (20 'si Farklı Üniv.telerde çeşitli amaçlarla görevlendirilmiştir) akademik personel, 10 idari personelle hizmet verilmekte olup, bu personellerin unvanlarına ve hizmet sınıflarına göre dağılımları aşağıdaki tablolarda belirtildiği şekildedir.

Tablo 10. Akademik Personel

| Unvan | Kadro Doluluk Oranına Göre | | | | Kadroların İstihdam Şekline Göre | |
|---------------------|----------------------------|----------|----------|-----------------|----------------------------------|--------------|
| | Dolu | Boş | Toplam | Doluluk Oranı % | Tam Zamanlı | Yarı Zamanlı |
| Profesör | 4 | - | - | - | | - |
| Doçent | 6 | - | - | - | | - |
| Yardımcı Doçent | 18 | - | - | - | | - |
| Öğretim Görevlisi | 7 | - | - | - | | |
| Araştırma Görevlisi | 47 | | - | - | | |
| TOPLAM | 82 | - | - | - | | - |

Tablo 11. Akademik Personelin Unvan Bazında Birimlere Dağılımı

| Bölüm/Anabilim Dalı | Prof. | Doç. | Dr. Öğr. Üyesi | Öğr. Gör. | Arş. Gör. | | Genel Toplam |
|---|-------|------|----------------|-----------|-----------|-------|--------------|
| | | | | | ÖYP | Diğer | |
| Beslenme ve Diyetetik Bölümü | 0 | 1 | 2 | 0 | 2 | 4 | 9 |
| Çocuk Gelişimi Bölümü | 0 | 1 | 1 | 0 | 0 | 0 | 2 |
| Fizyoterapi ve Rehabilitasyon Bölümü | 1 | 0 | 4 | 0 | 17 | 6 | 23 |
| Hemşirelik Bölümü/Cerrahi Hastalıkları Hemşireliği ABD | 0 | 0 | 2 | 0 | 0 | 2 | 4 |
| Hemşirelik Bölümü/Çocuk Sağlığı ve Hastalıkları Hemşireliği ABD | 1 | 0 | 1 | 1 | 1 | 2 | 7 |
| Hemşirelik Bölümü/Halk Sağlığı Hemşireliği ABD | 0 | 1 | 1 | 1 | 1 | 1 | 6 |
| Hemşirelik Bölümü/Hemşirelik Esasları ABD | 0 | 1 | 2 | 0 | 0 | 2 | 6 |
| Hemşirelik Bölümü/Hemşirelikte Öğretim ABD | 0 | 0 | 1 | 0 | 0 | 0 | 1 |
| Hemşirelik Bölümü/Hemşirelikte Yönetim ABD | 1 | 0 | 0 | 0 | 0 | 0 | 1 |
| Hemşirelik Bölümü/İç Hastalıkları Hemşireliği ABD | 1 | 1 | 1 | 1 | 1 | 1 | 6 |

| | | | | | | | |
|---|----------|----------|-----------|----------|-----------|-----------|-----------|
| Hemşirelik Bölümü/Kadın Sağlığı ve Hastalıkları Hemşireliği ABD | 0 | 0 | 1 | 1 | 1 | 1 | 4 |
| Hemşirelik Bölümü/Ruh Sağlığı ve Hastalıkları Hemşireliği ABD | 0 | 1 | 0 | 2 | 0 | 3 | 6 |
| Sosyal Hizmet Bölümü | 0 | 0 | 2 | 1 | 1 | 1 | 5 |
| TOPLAM | 4 | 6 | 18 | 7 | 24 | 23 | 82 |

Tablo 12. Akademik Personelin Yurtiçi Görevlendirme Sayısı (2547/39)

| Unvanı | Çalıştığı Bölüm | Görevlendirildiği Yer | Sayısı |
|----------------|--------------------------------------|-----------------------|--------|
| Profesör | Fizyoterapi ve Rehabilitasyon Bölümü | Ankara | 6 |
| Profesör | Fizyoterapi ve Rehabilitasyon Bölümü | Gaziantep | 1 |
| Profesör | Fizyoterapi ve Rehabilitasyon Bölümü | Antalya | 1 |
| Profesör | Hemşirelik Bölümü | Şanlıurfa | 1 |
| Profesör | Hemşirelik Bölümü | Diyarbakır | 1 |
| Profesör | Hemşirelik Bölümü | Sivas | 1 |
| Profesör | Hemşirelik Bölümü | İzmir | 1 |
| Profesör | Hemşirelik Bölümü | Aydın | 1 |
| Profesör | Hemşirelik Bölümü | Ankara | 1 |
| Doçent | Beslenme ve Diyetetik Bölümü | Kayseri | 1 |
| Doçent | Çocuk Gelişimi | Karabük | 1 |
| Doçent | Çocuk Gelişimi | Ankara | 3 |
| Doçent | Çocuk Gelişimi | İzmir | 1 |
| Doçent | Hemşirelik Bölümü | Erzurum | 2 |
| Doçent | Hemşirelik Bölümü | Kayseri | 1 |
| Doçent | Hemşirelik Bölümü | Antalya | 2 |
| Doçent | Hemşirelik Bölümü | İzmir | 3 |
| Doçent | Hemşirelik Bölümü | Manisa | 1 |
| Dr. Öğr. Üyesi | Beslenme ve Diyetetik Bölümü | Aydın | 1 |
| Dr. Öğr. Üyesi | Beslenme ve Diyetetik Bölümü | Ankara | 3 |
| Dr. Öğr. Üyesi | Beslenme ve Diyetetik Bölümü | Kayseri | 2 |
| Dr. Öğr. Üyesi | Beslenme ve Diyetetik Bölümü | Afyonkarahisar | 1 |
| Dr. Öğr. Üyesi | Beslenme ve Diyetetik Bölümü | Eskişehir | 1 |
| Dr. Öğr. Üyesi | Beslenme ve Diyetetik Bölümü | Kütahya | 1 |
| Dr. Öğr. Üyesi | Fizyoterapi ve Rehabilitasyon Bölümü | Ankara | 4 |
| Dr. Öğr. Üyesi | Fizyoterapi ve Rehabilitasyon Bölümü | İzmir | 4 |
| Dr. Öğr. Üyesi | Fizyoterapi ve Rehabilitasyon Bölümü | Denizli | 1 |
| Dr. Öğr. Üyesi | Fizyoterapi ve Rehabilitasyon Bölümü | Antalya | 1 |
| Dr. Öğr. Üyesi | Fizyoterapi ve Rehabilitasyon Bölümü | Gaziantep | 2 |
| Dr. Öğr. Üyesi | Hemşirelik Bölümü | İzmir | 2 |
| Dr. Öğr. Üyesi | Hemşirelik Bölümü | Ankara | 4 |
| Dr. Öğr. Üyesi | Hemşirelik Bölümü | Antalya | 3 |
| Dr. Öğr. Üyesi | Hemşirelik Bölümü | Konya | 1 |
| Dr. Öğr. Üyesi | Hemşirelik Bölümü | Diyarbakır | 1 |
| Dr. Öğr. Üyesi | Hemşirelik Bölümü | İstanbul | 2 |
| Dr. Öğr. Üyesi | Sosyal Hizmet Bölümü | Konya | 1 |

| | | | |
|---------------------|--------------------------------------|------------|----|
| Dr. Öğr. Üyesi | Sosyal Hizmet Bölümü | Ankara | 1 |
| Dr. Öğr. Üyesi | Sosyal Hizmet Bölümü | Adana | 1 |
| Öğretim Görevlisi | Hemşirelik Bölümü | Antalya | 1 |
| Öğretim Görevlisi | Hemşirelik Bölümü | Manisa | 2 |
| Öğretim Görevlisi | Hemşirelik Bölümü | Ankara | 1 |
| Öğretim Görevlisi | Hemşirelik Bölümü | İstanbul | 1 |
| Öğretim Görevlisi | Hemşirelik Bölümü | Kıbrıs | 1 |
| Öğretim Görevlisi | Hemşirelik Bölümü | İzmir | 1 |
| Araştırma Görevlisi | Beslenme ve Diyetetik Bölümü | Ankara | 16 |
| Araştırma Görevlisi | Beslenme ve Diyetetik Bölümü | Kayseri | 20 |
| Araştırma Görevlisi | Fizyoterapi ve Rehabilitasyon Bölümü | İzmir | 5 |
| Araştırma Görevlisi | Fizyoterapi ve Rehabilitasyon Bölümü | Ankara | 1 |
| Araştırma Görevlisi | Fizyoterapi ve Rehabilitasyon Bölümü | Eskişehir | 1 |
| Araştırma Görevlisi | Fizyoterapi ve Rehabilitasyon Bölümü | Gaziantep | 1 |
| Araştırma Görevlisi | Hemşirelik Bölümü | İzmir | 22 |
| Araştırma Görevlisi | Hemşirelik Bölümü | Manisa | 2 |
| Araştırma Görevlisi | Hemşirelik Bölümü | Ankara | 1 |
| Araştırma Görevlisi | Hemşirelik Bölümü | Aydın | 1 |
| Araştırma Görevlisi | Hemşirelik Bölümü | Erzurum | 1 |
| Araştırma Görevlisi | Hemşirelik Bölümü | Antalya | 1 |
| Araştırma Görevlisi | Hemşirelik Bölümü | Konya | 1 |
| Araştırma Görevlisi | Hemşirelik Bölümü | İstanbul | 1 |
| Araştırma Görevlisi | Sosyal Hizmet Bölümü | Ankara | 1 |
| TOPLAM | | 148 | |

Tablo 13. Ders Saati Ücretli Olarak Birimde Görevlendirilen Akademik Personel (2547/31)

| Çalıştığı Bölüm/Alan | Unvanı | Geldiği Üniversite/Konum | Sayı |
|--------------------------------------|----------------------|---|------|
| Sosyal Hizmet Bölümü | Sosyal Hizmet Uzmanı | Emekli | 3 |
| Sosyal Hizmet Bölümü | Sosyal Çalışmacı | İzmir Büyükşehir Belediyesi | 1 |
| Sosyal Hizmet Bölümü | Sosyal Çalışmacı | İKÇÜ/AEAH | 1 |
| Hemşirelik Bölümü | - | Çalışmıyor | 5 |
| Hemşirelik Bölümü | Hemşire | İKÇÜ/AEAH | 5 |
| Hemşirelik Bölümü | Hemşire | Tepecik EAH | 2 |
| Fizyoterapi ve Rehabilitasyon Bölümü | Uzman Doktor | İKÇÜ/AEAH | 4 |
| Fizyoterapi ve Rehabilitasyon Bölümü | Uzman Doktor | Menemen Devlet Hastanesi | 1 |
| Fizyoterapi ve Rehabilitasyon Bölümü | Öğretmen | Tülay Aktaş İşitme Engelliler İlkokulu | 1 |
| Beslenme ve Diyetetik Bölümü | Dr. Diyetisyen | Çalışmıyor | 1 |
| Beslenme ve Diyetetik Bölümü | Uzman Diyetisyen | Dr. Suat Seren Göğüs Has. ve Cer. Eğt. Araş. Has. | 1 |
| Beslenme ve Diyetetik Bölümü | Diyetisyen | Tepecik EAH | 1 |
| Beslenme ve Diyetetik Bölümü | Diyetisyen | İKÇÜ/AEAH | 2 |
| Beslenme ve Diyetetik Bölümü | Uzman Diyetisyen | Tepecik EAH | 1 |

| | | | |
|------------------------------|------------------|--|-----------|
| Beslenme ve Diyetetik Bölümü | Diyetisyen | Behçet Uz Çocuk Has. ve Cer. Eğt. Araş. Has. | 1 |
| Beslenme ve Diyetetik Bölümü | Uzman Diyetisyen | Ege Üniv. Has. | 1 |
| Beslenme ve Diyetetik Bölümü | Psikolog | Özel Pusula Psikodrama Atölyesi | 1 |
| TOPLAM | | | 32 |

Tablo 14. Diğer Üniversitelerde Görevlendirilen Akademik Personel (2547/40 a, b, c)

| Unvan | Çalıştığı Bölüm | Dayanak Madde | Görevlendirildiği Üniversite | Sayısı |
|---------------|-------------------|---------------|------------------------------|----------|
| Profesör | Hemşirelik Bölümü | 40/a | Ege Üniversitesi | 1 |
| | | | Demokrasi Üniversitesi | 1 |
| TOPLAM | | | | 2 |

Tablo 15. Araştırma Görevlilerinin Yurtdışı Görevlendirmeleri (1416 sayılı Kanun Kapsamında)

| Çalıştığı Bölüm | Görevlendirildiği Ülke | Görev Amacı | Sayı |
|--|------------------------|-------------|----------|
| Hemşirelik / Cerrahi Has. Hem. ABD | İngiltere | Eğitim | 1 |
| Hemşirelik / Çocuk Sağ. ve Has. Hem. ABD | İngiltere | Eğitim | 1 |
| Hemşirelik / Ruh Sağ. ve Has. Hem. ABD | İngiltere | Eğitim | 1 |
| Sosyal Hizmet | ABD | Eğitim | 1 |
| TOPLAM | | | 4 |

Tablo 16. ÖYP kapsamında Yurtdışında Görevlendirilen Araştırma Görevlisi Bilgileri (2547/35)

| Bölümü | Görevlendirildiği Üniversite/ Anabilim Dalı | Sayısı |
|--------------------------------------|--|-----------|
| Beslenme ve Diyetetik Bölümü | Erciyes Üniversitesi / Beslenme ve Diyetetik ABD | 1 |
| Beslenme ve Diyetetik Bölümü | Marmara Üniversitesi / Beslenme ve Diyetetik ABD | 1 |
| Fizyoterapi ve Rehabilitasyon Bölümü | Dokuz Eylül Üniversitesi / Fizyoterapi ve Rehabilitasyon ABD | 6 |
| Fizyoterapi ve Rehabilitasyon Bölümü | Gazi Üniversitesi / Fizyoterapi ve Rehabilitasyon ABD | 3 |
| Fizyoterapi ve Rehabilitasyon Bölümü | Hacettepe Üniversitesi / Fizyoterapi ve Rehabilitasyon ABD | 2 |
| Fizyoterapi ve Rehabilitasyon Bölümü | Marmara Üniversitesi / Fizyoterapi ve Rehabilitasyon ABD | 1 |
| TOPLAM | | 14 |

Tablo 17. Akademik Personelin Yaş İtibariyle Dağılımı

| Unvan | 23 Altı | 23-30 | 31-35 | 36-40 | 41-50 | 51 ve üzeri | TOPLAM |
|-------------------|---------|-----------|-----------|-----------|-----------|-------------|-----------|
| Profesör | | | | | 4 | | 4 |
| Doçent | | | 1 | 2 | 3 | | 6 |
| Dr. Öğr. Üyesi | | | 7 | 8 | 3 | | 18 |
| Öğretim Görevlisi | | | 3 | 2 | 2 | | 7 |
| Araştırma Gör. | | 22 | 23 | 2 | | | 47 |
| ORAN (%) | | %26,83 | %41,46 | %17,07 | %14,64 | | |
| TOPLAM | | 22 | 34 | 14 | 12 | | 82 |

Tablo 18. Akademik Personelin Cinsiyet İtibariyle Dağılımı

| Unvan | Kadın | Erkek | Toplam |
|---------------------|-----------|-----------|-----------|
| Profesör | 4 | 0 | 4 |
| Doçent | 6 | 0 | 6 |
| Dr. Öğr. Üyesi | 14 | 4 | 18 |
| Öğretim Görevlisi | 6 | 1 | 7 |
| Araştırma Görevlisi | 35 | 12 | 47 |
| ORAN (%) | %79,26 | %20,74 | |
| TOPLAM | 65 | 17 | 82 |

Tablo 19. Akademik Personelin Hizmet Süreleri İtibariyle Dağılımı

| UNVAN | 1-3 Yıl | 4-6 Yıl | 7-10 Yıl | 11-15 Yıl | 16-20 Yıl | 21 Yıl ve Üzeri | TOPLAM |
|---------------------|-----------|-----------|-----------|-----------|-----------|-----------------|-----------|
| Profesör | | | | | 2 | 2 | 4 |
| Doçent | | | 1 | 3 | 1 | 1 | 6 |
| Dr. Öğr. Üyesi | | 2 | 7 | 5 | 1 | 3 | 18 |
| Öğretim Görevlisi | | 2 | 1 | | 2 | 2 | 7 |
| Araştırma Görevlisi | 10 | 25 | 11 | | 1 | | 47 |
| ORAN (%) | %12,20 | %35,37 | %24,39 | %9,75 | %8,54 | %9,75 | |
| TOPLAM | 10 | 29 | 20 | 8 | 7 | 8 | 82 |

Tablo 20. Kadro Doluluk Oranına Göre İdari Personel Sayıları

| Hizmet Sınıfı | Dolu | Boş | Toplam | Doluluk Oranı (%) |
|------------------------------|-----------|-----|--------|-------------------|
| Genel İdari Hizmetler Sınıfı | 9 | - | - | %90 |
| Yardımcı Hizmetler Sınıfı | 1 | - | - | %10 |
| TOPLAM | 10 | - | - | %100 |

Tablo 21. İdari Personelin Alt Birimlere Dağılımı

| Sıra No | Alt Birim Adı | Sayı |
|---------------|---------------------------|-----------|
| 1 | Fakülte Sekreterliği | 1 |
| 2 | Özel Kalem | 2 |
| 3 | Öğrenci İşleri | 2 |
| 4 | Yazı İşleri | 2 |
| 5 | Personel Özlük-Mali İşler | 2 |
| 6 | Yardımcı Hizmetler | 1 |
| TOPLAM | | 10 |

Tablo 22. Engelli İdari Personelin Hizmet Sınıflarına Göre Dağılımı

| Hizmet Sınıfı | Unvanı | Sayısı | Engellilik Derecesi |
|-----------------------|--------|----------|---------------------|
| Genel İdari Hizmetler | Memur | 1 | 3.Derece |
| | | | |
| TOPLAM | | 1 | |

Tablo 23. İdari Personelin Eğitim Durumuna Göre Dağılımı

| | İlköğretim | Lise | Ön Lisans | Lisans | Lisansüstü |
|-----------------|------------|------|-----------|--------|------------|
| TOPLAM | 1 | 1 | | 6 | 2 |
| ORAN (%) | %10 | %10 | | %60 | %20 |

Tablo 24. İdari Personelin Hizmet Sürelerine Göre Dağılımı

| | 1-3 Yıl | 4-6 Yıl | 7-10 Yıl | 11-15 Yıl | 16-20 Yıl | 21 Yıl ve Üzeri |
|-----------------|----------|----------|----------|-----------|-----------|-----------------|
| TOPLAM | 3 | 1 | 1 | 3 | 2 | |
| ORAN (%) | %30 | %10 | %10 | %30 | %20 | |

Tablo 25. İdari Personelin Yaş İtibariyle Dağılımı

| | 23 Altı | 23-30 | 31-35 | 36-40 | 41-50 | 51 ve Üzeri |
|-----------------|---------|-------|-------|-------|-------|-------------|
| TOPLAM | - | 2 | 3 | 2 | 3 | - |
| ORAN (%) | - | %20 | %30 | %20 | %30 | - |

Tablo 26. İdari Personelin Cinsiyete Göre Dağılımı

| Hizmet Sınıfı | K | E | Toplam |
|------------------------------|----------|----------|-----------|
| Genel İdari Hizmetler Sınıfı | 5 | 4 | 9 |
| Yardımcı Hizmetler Sınıfı | - | 1 | 1 |
| TOPLAM | 5 | 5 | 10 |

Tablo 27. İşçi Statüsünde Çalışan Personel Sayısı

| Hizmet Çeşidi | Kişi Sayısı |
|---------------|-------------|
| Büro Hizmeti | 1 |
| TOPLAM | 1 |

Tablo 28. İşçi Statüsünde Çalışan Personelin Alt Birimlere Dağılımı

| Alt Birim Adı | Kişi Sayısı |
|----------------|-------------|
| Öğrenci İşleri | 1 |
| TOPLAM | 1 |

Tablo 29. İşçi Statüsünde Çalışan Personelin Eğitim Durumu

| | İlköğretim | Lise | Ön Lisans | Lisans | Lisans Üstü | Toplam |
|-----------------|------------|------|-----------|--------|-------------|-------------|
| TOPLAM | | 1 | | | | 1 |
| ORAN (%) | | %100 | | | | %100 |

Tablo 30. İşçi Statüsünde Çalışan Personelin Yaş Durumuna Göre Dağılımı

| | 23 Altı | 23–30 | 31–35 | 36–40 | 41–50 | 51 ve Üzeri | Toplam |
|-----------------|---------|-------|-------|-------|-------|-------------|-------------|
| TOPLAM | | | | 1 | | | 1 |
| ORAN (%) | | | | %100 | | | %100 |

Tablo 31. İşçi Statüsünde Çalışan Personelin Cinsiyete Göre Dağılımı

| | Kadın | Erkek | Toplam |
|-----------------|-------|-------|-------------|
| TOPLAM | 1 | | 1 |
| ORAN (%) | %100 | | %100 |

Tablo 32. İdari Personel Atanma/Ayrılma Verileri

| | Atanma | | | Ayrılma | |
|---------------|---------|----------|-------------|---------|----------|
| | Açıktan | Nakil | İstisna (*) | Emekli | Diğer |
| TOPLAM | | 1 | | | 1 |

5. Sunulan Hizmetler

5.1. Eğitim-Öğretim Hizmetleri

Tablo 33. Eğitim-Öğretim Programları

| Sıra No | Programın adı | Programın Niteliği* |
|---------|-------------------------------|---------------------|
| 1 | Hemşirelik | Lisans/ Türkçe |
| 2 | Beslenme ve Diyetetik | Lisans/ Türkçe |
| 3 | Fizyoterapi ve Rehabilitasyon | Lisans/ Türkçe |
| 4 | Sosyal Hizmet | Lisans/ Türkçe |
| 5 | Çocuk Gelişimi | Lisans/ Türkçe |

Tablo 34. Öğrenci Sayıları (Hazırlık Sınıfı Dahil)

| Bölüm/Anabilim Dalı | Erkek | Kız | Toplam |
|-------------------------------|-------|-----|-------------|
| Hemşirelik | 195 | 557 | 752 |
| Beslenme ve Diyetetik | 27 | 286 | 313 |
| Fizyoterapi ve Rehabilitasyon | 79 | 215 | 294 |
| Sosyal Hizmetler | 0 | 0 | 0 |
| TOPLAM | | | 1359 |

Tablo 35. Lisans Öğrenci Sayıları

| Bölüm | 2018-2019 | 2019-2020 | Artış Oranı (%) |
|-------------------------------|-------------|-------------|-----------------|
| Hemşirelik | 785 | 752 | -%4.2 |
| Beslenme ve Diyetetik | 299 | 313 | %4.6 |
| Fizyoterapi ve Rehabilitasyon | 205 | 294 | %43,41 |
| Sosyal Hizmet | 31 | 0 | -%100 |
| TOPLAM | 1320 | 1359 | %2,95 |

Tablo 36. Kaydı Silinen Öğrenci Sayısı (Yatay Geçiş Dışındaki Nedenlerle)

| Bölümü | Kendi İst. | Yük. Öğr. Çıkarma | Diğer | Toplam | Öğrenci Sayısı | (%) Oran |
|-----------------------|------------|-------------------|-------|--------|----------------|----------|
| Hemşirelik | 13 | - | - | 13 | 752 | %13 |
| Beslenme ve Diyetetik | 11 | - | - | 11 | 313 | %11 |

| | | | | | | |
|-------------------------------|-----------|----------|----------|-----------|-------------|------------|
| Fizyoterapi ve Rehabilitasyon | 5 | - | - | 5 | 294 | %5 |
| TOPLAM | 29 | - | - | 29 | 1359 | %29 |

Tablo 37. Kaydı Dondurulan Öğrenci Sayısı

| Bölümü | Kendi İst. | Yük. Öğr. Çıkarma | Diğer | Toplam | Öğrenci Sayısı | % |
|-------------------------------|------------|-------------------|----------|----------|----------------|-----------|
| Hemşirelik | 4 | - | - | 4 | 752 | %4 |
| Beslenme ve Diyetetik | 1 | - | - | 1 | 313 | %1 |
| Fizyoterapi ve Rehabilitasyon | 2 | - | - | 2 | 294 | %2 |
| TOPLAM | 7 | - | - | 7 | 1359 | %7 |

Tablo 38. Yabancı Uyruklu Öğrenci Sayıları

| Bölüm Adı | Geldiği Ülke | Kız | Erkek | Toplam |
|-------------------------------|--------------|----------|-----------|-----------|
| Beslenme ve Diyetetik | KAZAKİSTAN | 2 | 0 | 2 |
| Beslenme ve Diyetetik | SURİYE | 1 | 0 | 1 |
| Fizyoterapi ve Rehabilitasyon | AZERBAYCAN | 1 | 0 | 1 |
| Fizyoterapi ve Rehabilitasyon | KOSOVA | 0 | 1 | 1 |
| Fizyoterapi ve Rehabilitasyon | MAKEDONYA | 1 | 0 | 1 |
| Fizyoterapi ve Rehabilitasyon | MISIR | 0 | 1 | 1 |
| Fizyoterapi ve Rehabilitasyon | LÜBNAN | 0 | 1 | 1 |
| Fizyoterapi ve Rehabilitasyon | SURİYE | 0 | 2 | 2 |
| Fizyoterapi ve Rehabilitasyon | İRAN | 1 | 0 | 1 |
| Fizyoterapi ve Rehabilitasyon | YEMEN | 0 | 2 | 2 |
| Hemşirelik | TÜRKİYE | 0 | 3 | 3 |
| Hemşirelik | BULGARİSTAN | 1 | 0 | 1 |
| Hemşirelik | TÜRKMENİSTAN | 0 | 1 | 1 |
| Hemşirelik | NİJERYA | 0 | 1 | 1 |
| Hemşirelik | BURUNDİ | 0 | 1 | 1 |
| Hemşirelik | SOMALİ | 0 | 1 | 1 |
| Hemşirelik | SURİYE | 0 | 2 | 2 |
| Hemşirelik | AFGANİSTAN | 1 | 0 | 1 |
| TOPLAM | | 8 | 16 | 24 |

Tablo 39. Birim Mezun Öğrenci Sayısı

| Bölüm/Program/Anabilim Dalı | Mezun Sayısı |
|------------------------------|--------------|
| Hemşirelik Bölümü | 168 |
| Beslenme ve Diyetetik Bölümü | 59 |
| Sosyal Hizmet Bölümü | 102 |
| TOPLAM | 329 |

Tablo 40. Birim Öğrenci Toplulukları

| Topluluk Adı | Üye Sayısı | Faaliyet Sayısı |
|-----------------------------|------------|-----------------|
| Çocuk Dostu Topluluğu | 59 | 1 |
| Beslenme ve Diyet Topluluğu | 428 | 7 |
| TOPLAM | 487 | 8 |

Tablo 41. Birim Öğrenci Toplulukları Faaliyetleri

| Topluluk Adı | Rapor Yılındaki Öğrenci Toplulukları Tarafından Yapılan Faaliyetin Adı | Faaliyetin Yapıldığı Tarih(ler) |
|----------------------------------|---|---------------------------------|
| Çocuk Dostu Topluluğu | SBÜ Dr. Behçet Uz Çocuk Hastanesi ve Tepecik EAH Hastanede Yatan Çocuklarla Yılbaşı Kutlama Etkinliği | 31.12. 2019 |
| Beslenme ve Diyet Topluluğu | Farklı Spor Dallarında Beslenme Konferansı | 11.03.2019 |
| | Yiyelim Yakalım Etkinliği | 01.05.2019 |
| | Bahar Şenlikleri | 2-3 .05.2019 |
| | Tanışma Kahvesi Etkinliği | 11.10.2019 |
| | Duru Bulgur İle Bulgur Eğitimi | 28.11.2019 |
| | Yeme Farkındalığı Konferansı | 10.12.2019 |
| | Kurabiye Atölyesi | 20.12.2019 |
| Hareketli Yaşam Topluluğu(HAYAT) | Kadınların HaYaT'ına Hareket Katıyoruz | 08.03.2019 |
| | Fiziksel Uygunluk Değerlendirmesi | 02-03.05.2019 |
| | Beep Testi | 02-03.05.2019 |
| | Denge Siziniz | 03.05.2019 |
| | Fizyoterapide Eğitim Araştırma ve İnovasyon Sempozyumu | 17.05.2019 |
| | Ulusal Romatolojik Rehabilitasyon Kongresi | 25-26.10.2019 |
| | 1. İzmir Katip Çelebi Üniversitesi Diyabet Günleri | 19.11.2019 |

| | | |
|------------------|--|---------------|
| | Basketbola HaYaT Katıyoruz | 23-24.11.2019 |
| | Askıda Simit ile HaYaT'a İyilik Kat | 27.11.2019 |
| | Tekerlekli Sandalye Basketbol Maçı | 30.11.2019 |
| | Engel Olma HaYaT Ol | 03.12.2019 |
| | Tabatada HaYaT Var | 13.12.2019 |
| Empati Topluluğu | Engelsiz Yarınlar Paneli (Tanı,Farket, Destekle) | 06.12.2019 |

Tablo 42. Birim Sosyal ve Kültürel Faaliyet Bilgileri

| Faaliyet Türü | Sayısı |
|---------------|----------|
| Konferans | 1 |
| Tiyatro | 1 |
| Sergi | 1 |
| Gezi | 1 |
| Piknik | 1 |
| TOPLAM | 5 |

Tablo 43. Sosyal ve Kültürel Faaliyet Bilgileri

| Sıra No | Tarih | Etkinlik Türü | Yapılan Etkinlik | Etkinlik Yeri | Katılımcı Sayısı |
|---------------|-------------------|---------------|---|--------------------|------------------|
| 1 | 19 Mart 2019 | Gezi | Dünya Sosyal Hizmet Günü Etkinliği | Buca-kaynaklar | 50 |
| 2 | 19 Mart 2019 | Piknik | Dünya Sosyal Hizmet Günü Etkinliği | Buca-kaynaklar | 50 |
| 3 | 22 Mayıs 2019 | Tiyatro | 2. Sosyal Hizmet Uygulamaları Proje Sunumları Etkinliği | İKÇÜ Merkez Kampüs | 100 |
| 4 | 22 Mayıs 2019 | Sergi | 2. Sosyal Hizmet Uygulamaları Proje Sunumları Etkinliği | İKÇÜ Merkez Kampüs | 100 |
| 5 | 20-21 Aralık 2019 | Konferans | Dekanlar Konseyi (SABDEK) | İKÇÜ Merkez Kampüs | 200 |
| Toplam | | | | | 500 |

Ulusal ve Uluslararası İlişkiler Alanındaki Ürün ve Hizmetler

Tablo 44. Rapor Döneminde Üniversiteler Arasında Yapılan İkili Anlaşmalar (Erasmus)

| No | Üniversite Adı | Ülke Adı | Geçerlilik Süresi | Fakülte/Bölüm |
|----|---|----------|-------------------|----------------------------|
| 1 | Riga Stradiš University | Latvia | | Sağlık Bilimleri Fakültesi |
| 2 | University of Evora | Portugal | | Sağlık Bilimleri Fakültesi |
| 3 | Polytechnic Institute of Castelo Branco | Portugal | | Sağlık Bilimleri Fakültesi |
| 4 | Pomeranian University in Slupsk | Poland | | Sağlık Bilimleri Fakültesi |

| | | | | |
|----|---|-----------|--|----------------------------|
| 5 | Constantin Brâncuși University of Tg-Jiu | Romania | | Sağlık Bilimleri Fakültesi |
| 6 | Trakia University | Bulgaria | | Sağlık Bilimleri Fakültesi |
| 7 | Universitatea din Craiova | Romania | | Sağlık Bilimleri Fakültesi |
| 8 | Goce Delcev University | Macedonia | | Sağlık Bilimleri Fakültesi |
| 9 | Klaipeda State University of Applied Sciences | Lithuania | | Sağlık Bilimleri Fakültesi |
| 10 | IB Hochschule Berlin | Almanya | | Sağlık Bilimleri Fakültesi |
| 11 | Medical Univesity - Sofia | Bulgaria | | Sağlık Bilimleri Fakültesi |
| 12 | Nicolaus Copernicus University in Torun | Poland | | Sağlık Bilimleri Fakültesi |
| 13 | East European State Higher School in Przemysl | Poland | | Sağlık Bilimleri Fakültesi |

Tablo 45. Rapor Döneminde Üniversiteler Arasında Yapılan İkili Anlaşmalar (Farabi)

| No | Üniversite Adı | Bulunduğu İl | Geçerlilik Süresi | Fakülte/Bölüm |
|-----|---------------------------------|--------------|-------------------|-----------------------------|
| 1. | Fırat Üniversitesi | Elazığ | 2020 | Sağlık Bilimleri Fakültesi |
| 2. | Kırıkkale Üniversitesi | Kırıkkale | 2020 | Sağlık Bilimleri Fakültesi |
| 3. | Hacettepe Üniversitesi | Ankara | 2020 | Sağlık Bilimleri Fakültesi |
| 4. | Giresun Üniversitesi | Giresun | 2020 | Sağlık Bilimleri Fakültesi |
| 5. | Atatürk Üniversitesi | Erzurum | 2020 | Sağlık Bilimleri Fakültesi |
| 6. | İstanbul Üniversitesi | İstanbul | 2020 | Sağlık Bilimleri Fakültesi |
| 7. | Trakya Üniversitesi | Edirne | 2020 | Sağlık Bilimleri Fakültesi |
| 8. | Karadeniz Teknik Üniversitesi | Trabzon | 2020 | Sağlık Bilimleri Fakültesi |
| 9. | Selçuk Üniversitesi | Konya | 2022 | Sağlık Bilimleri Fakültesi |
| 10. | Dicle Üniversitesi | Diyarbakır | 2020 | Sağlık Bilimleri Fakültesi |
| 11. | Yüzüncü Yıl Üniversitesi | Van | 2019 | Sağlık Bilimleri Fakültesi |
| 12. | Ağrı İbrahim Çeçen Üniversitesi | Ağrı | 2020 | Sağlık Bilimleri Fakültesi |
| 13. | Muğla Sıdkı Koçman Üniversitesi | Muğla | 2020 | Sağlık Bilimleri Fakültesi |
| 14. | Bülent Ecevit Üniversitesi | Zonguldak | 2020 | Sağlık Bilimleri Fakültesi |
| 15. | Gaziosmanpaşa Üniversitesi | Tokat | 2020 | Sağlık Bilimleri Fakültesi |
| 16. | Marmara Üniversitesi | İstanbul | 2020 | Sağlık Bilimleri Fakültesi |
| 17. | Gazi Üniversitesi | Ankara | 2023 | Sağlık Bilimleri Fakültesi |
| 18. | Adnan Menderes Üniversitesi | Aydın | 2020 | Sağlık Bilimleri Fakültesi |
| 19. | Anadolu Üniversitesi | Eskişehir | 2020 | Sağlık Bilimleri Fakültesi |
| 20. | Karabük Üniversitesi | Karabük | 2020 | Sağlık Bilimleri Fakültesi |
| 21. | Yıldırım Beyazıt Üniversitesi | Ankara | 2020 | Sağlık Bilimleri Fakültesi |
| 22. | Kocaeli Üniversitesi | Kocaeli | 2019 | Hemşirelik Sosyal Hizmetler |
| 23. | Gaziantep Üniversitesi | Gaziantep | 2020 | Sağlık Bilimleri Fakültesi |
| 24. | Trakya Üniversitesi | Edirne | 2022 | Sağlık Bilimleri Fakültesi |
| 25. | Cumhuriyet Üniversitesi | Sivas | 2020 | Sağlık Bilimleri Fakültesi |
| 26. | Kırklareli Üniversitesi | Kırklareli | 2018 | Sağlık Bilimleri Fakültesi |
| 27. | Ardahan Üniversitesi | Ardahan | 2020 | Sağlık Bilimleri Fakültesi |

| | | | | |
|-----|---------------------------------------|---------------|------|----------------------------|
| 28. | Kilis 7 Aralık Üniversitesi | Kilis | 2019 | Sağlık Bilimleri Fakültesi |
| 29. | Ondokuz Mayıs Üniversitesi | Samsun | 2020 | Sağlık Bilimleri Fakültesi |
| 30. | Bandırma Onyeddi Eylül Üniversitesi | Bandırma | 2022 | Hemşirelik |
| 31. | Kahramanmaraş Sütçü İmam Üniversitesi | Kahramanmaraş | 2021 | Sağlık Bilimleri Fakültesi |

Tablo 46. Farabi Kapsamında Gelen Öğrenci Bilgileri

| Geldiği Birim Adı | Bölüm Adı | Gelen Öğrenci Sayısı | Geldiği Ülke Adı | Geldiği Üniversite Adı | Süresi |
|----------------------------|-------------------------------|----------------------|------------------|------------------------|--------|
| Sağlık Yüksekokulu | Beslenme ve Diyetetik | 1 | | Selçuk Üniversitesi | 1 |
| Sağlık Bilimleri Fakültesi | Fizyoterapi ve Rehabilitasyon | 1 | | Karabük Üniversitesi | 1 |
| Sağlık Bilimleri Fakültesi | Hemşirelik | 1 | | Pamukkale Üniversitesi | 1 |

Tablo 47. Üniversitemize Değişim Programları Kapsamında Gelen Öğrencilerin Birimlere Dağılımı

| Birim Adı | Programın Adı | 2018-2019 Eğitim Öğretim Yılı II. Dönem | | | 2019-2020 Eğitim Öğretim Yılı I. Dönem | | |
|---------------|-------------------------------|---|----------|---------|--|----------|---------|
| | | Erasmus | Farabi | Mevlana | Erasmus | Farabi | Mevlana |
| SBF | Beslenme ve Diyetetik | | 4 | | | 1 | |
| SBF | Hemşirelik | | 1 | | | 1 | |
| SBF | Fizyoterapi ve Rehabilitasyon | | | | | 1 | |
| TOPLAM | | | 5 | | | 3 | |

5.2. Bilimsel Araştırma Hizmetleri

Tablo 48. Birimde Üretilen Bilimsel Araştırma Proje Konuları

| Bölüm | Konu Adı |
|-------------------------------|---|
| Fizyoterapi ve Rehabilitasyon | Sedanter Genç Erişkinlerde Derin Su Koşusu ve Koşu Bandında Koşu Egzersiz Programlarının Alt Ekstremitte Anaerobik Performansı Üzerine Etkilerinin Karşılaştırılması: Randomize Tek Kör Çalışma |
| | Rekreasyonel Sporcularda Farklı Yumuşak Doku Mobilizasyonlarının Gecikmiş Kas Ağrısı Ve Performans Üzerine Etkilerinin Araştırılması: Randomize Kontrollü Tek Kör Çalışma |
| | Üniversite Öğrencilerinin Fiziksel Uygunluk Profilleri İle Kişisel Öğrenme Ve Çalışma Biçimlerinin İncelenmesi |
| Hemşirelik Bölümü | Standardize Hasta Kullanımının Sağlık Bilimleri Öğrencilerinin Klinik Yeterliklerinin ve Ekip Çalışması Tutumlarının Geliştirilmesine Etkisi Projesi |
| | Enfekte Basınç Ülserinin İyileşmesinde Soğuk Atmosferik Plazma Uygulamasının Etkinliğinin İncelenmesi |

| | |
|------------------------------|---|
| | Down Sendromlu Ailelerine Yönelik Güçlendirme Eğitiminin Etkileri |
| | Kronik Hastalığı Olan Bireylerde Kendi Kendine İlaç Yönetimi |
| Beslenme ve Diyetetik Bölümü | Bap Etkinlik Desteği: Beslenme Ve Sağlık İçiş Sempozyumu |
| | Bap Etkinlik Desteği: Uluslararası Sağlıklı Beslenme Kongresi |
| | Gap: Diyabetli Hastalara Verilen Aralıklı Ve Sürekli Eğitimin Etkinliği |

Tablo 49. Birim Tarafından Düzenlenen Yerel, Ulusal ve Uluslararası Bilimsel Toplantı Sayısı

| Faaliyet Türü | Yerel Bilimsel Toplantı Sayısı | Ulusal Bilimsel Toplantı Sayısı | Uluslararası Bilimsel Toplantı Sayısı |
|---------------------|--------------------------------|---------------------------------|---------------------------------------|
| Sempozyum ve Kongre | 5 | 4 | 3 |
| Konferans | | 2 | |
| Panel | 3 | | |
| Eğitim Semineri | 12 | 3 | |
| Diğer Seminerler | | | |
| Teknik Gezi | 2 | | |
| Tiyatro | 1 | | |
| Sergi | 1 | | |
| TOPLAM | 24 | 9 | 3 |

Tablo 50. Birim Tarafından Düzenlenen Yerel Bilimsel Toplantı Bilgileri

| Düzenleyen Birim | Bilimsel Toplantı Türü | Konusu/Adı | Yer | Tarih |
|-------------------------------|------------------------|--|---|--------------------|
| Fizyoterapi ve Rehabilitasyon | Eğitim Semineri | Diyabette Egzersiz ve Spor | İzmir | 3 Nisan 2019 |
| Fizyoterapi ve Rehabilitasyon | Eğitim Semineri | Bel Ağrısında Yol Haritası | Ankara | 20 Nisan 2019 |
| Fizyoterapi ve Rehabilitasyon | Eğitim Semineri | Kale Sağlam Ellerde 2 Organizasyonu Sağlık ve Araştırma Ekibi | İzmir | 26-30 Haziran 2019 |
| Fizyoterapi ve Rehabilitasyon | Teknik Gezi | Çeşme Weekend Spor Festivali Sağlık Alanı | İzmir | 21-22 Eylül 2019 |
| Fizyoterapi ve Rehabilitasyon | Teknik Gezi | 29 Ekim Cumhuriyet Koşusu | İzmir | 29 Ekim 2019 |
| Fizyoterapi ve Rehabilitasyon | Eğitim Semineri | Yaralanmaların Önlenmesinde Sürdürülebilir Rehabilitasyon: Omurga | Antalya | 14 Kasım 2019 |
| Fizyoterapi ve Rehabilitasyon | Panel | E-Spor ve Fizyoterapist Semineri | Ankara | 21 Aralık 2019 |
| Sosyal Hizmet Bölümü | Tiyatro | 2. Sosyal Hizmet Uygulamaları Proje Sunumları Etkinliği | İKÇÜ Merkez Kampüsü | 22 Mayıs 2019 |
| Sosyal Hizmet Bölümü | Sergi | 2. Sosyal Hizmet Uygulamaları Proje Sunumları Etkinliği | İKÇÜ Merkez Kampüsü | 22 Mayıs 2019 |
| Sağlık Bilimleri Fakültesi | Panel | Farklı Disiplinlerin Perspektifinden Değişen Dünyada Etik Olabilirlik Paneli | İzmir Kâtip Çelebi Üniversitesi, İzmir. | 27 Mayıs 2019 |
| Sağlık Bilimleri | Panel | Savunmacı Tıp | İKÇÜ | 16 Nisan 2019 |

| | | | | |
|---|------|--|------|-----------------|
| Fakültesi | | Anlayışında Esaslar ve Etik Açısından Yaklaşım | | |
| Hemşirelik Bölümü Ölçme Değerlendirme Komisyonu | Kurs | Uygulamalı Test İstatistikleri Analizi Eğitici Eğitimi | İKÇÜ | 18 Haziran 2019 |
| Hemşirelik Bölümü Ölçme Değerlendirme Komisyonu | Kurs | Soru Analizi ve Soru İnceleme Eğitimi | İKÇÜ | 10 Eylül 2019 |

Tablo 51. Birim Tarafından Düzenlenen Ulusal Bilimsel Toplantı Bilgileri

| Düzenleyen Alt Birim | Bilimsel Toplantı Türü | Konusu/Adı | Yer | Tarih |
|-------------------------------|------------------------|---|-------|-------------------|
| Fizyoterapi ve Rehabilitasyon | Konferans | Fizyoterapide Kariyer Günleri: Fizyoterapinin Dünü Bugünü Yarını | İzmir | 22 Şubat 2019 |
| Fizyoterapi ve Rehabilitasyon | Sempozyum ve Kongre | Sağlık Bilimlerinde Kariyer Sempozyumu | İzmir | 15 Nisan 2019 |
| Fizyoterapi ve Rehabilitasyon | Sempozyum ve Kongre | Fizyoterapide Eğitim Araştırma ve İnovasyon Sempozyumu | İzmir | 17 Mayıs 2019 |
| Fizyoterapi ve Rehabilitasyon | Eğitim Semineri | Makale Yazımı ve Bir Derginin Kalitesini Artırmak Açısından Dergi Editörlüğü | İzmir | 21 Mayıs 2019 |
| Fizyoterapi ve Rehabilitasyon | Eğitim Semineri | Tortikollis Tedavisinde Farklı Yaklaşımlar ve Plagiosefali | İzmir | 6 Ekim 2019 |
| Fizyoterapi ve Rehabilitasyon | Sempozyum ve Kongre | 5. Ulusal Romatolojik Rehabilitasyon Kongresi | İzmir | 25-26 Ekim 2019 |
| Fizyoterapi ve Rehabilitasyon | Sempozyum ve Kongre | Diyabet Sempozyumu | İzmir | 20 Kasım 2019 |
| Fizyoterapi ve Rehabilitasyon | Eğitim Semineri | Romatolojik Rehabilitasyon Çalıştayı: Ankilozan Spondilite Güncel Uygulamalar | İzmir | 4 Aralık 2019 |
| Fizyoterapi ve Rehabilitasyon | Konferans | 11. SABDEK Toplantısı | İzmir | 20-21 Aralık 2019 |

Tablo 52. Birim Tarafından Düzenlenen Uluslararası Bilimsel Toplantı Bilgileri

| Düzenleyen Birim | Bilimsel Toplantı Türü | Konusu/Adı | Yer | Tarih |
|--|------------------------|---|-----------------------------------|------------------|
| Fizyoterapi ve Rehabilitasyon | Sempozyum ve Kongre | X. Uluslararası Katılımlı Spor Fizyoterapistleri Kongresi | Gaziantep | 6-9 Kasım 2019 |
| Çocuk Sağlığı ve Hastalıkları Hemşireliği AD | Kongre | 2. Uluslararası 7. Ulusal Pediatri Hemşireliği kongresi | Çeşme Ilıca Otel | 27-30 Kasım 2019 |
| Sağlık Bilimleri Fakültesi Cerrahi Hastalıklar Hemşireliği | Kongre | Uluslararası Cerrahi Ameliyathane Strelizasyon ve Enfeksiyon Hemşireliği Kongresi | Maritim Pine Beach Belek /Antalya | 21-24 Şubat 2019 |

Tablo 53. Diğer Kurum ve Kuruluşlar Tarafından Düzenlenen Yerel, Ulusal ve Uluslararası Bilimsel Toplantılara Katılım Bilgileri

| Faaliyet Türü | Yerel Bilimsel Toplantı Sayısı | Ulusal Bilimsel Toplantı Sayısı | Uluslararası Bilimsel Toplantı Sayısı |
|---------------------|--------------------------------|---------------------------------|---------------------------------------|
| Sempozyum ve Kongre | 20 | 43 | 38 |
| Konferans | 5 | 7 | 5 |
| Panel | 7 | | |
| Eğitim Semineri | 10 | 6 | 6 |
| Diğer Seminerler | | 3 | 3 |
| TOPLAM | 42 | 59 | 52 |

5.3. Yayın ve Danışmanlık Hizmetleri

Tablo 54. WOS Kapsamında Yayınlanan Yayınlarla İlgili Temel Bilgiler (İKÇÜ Adresli)

| Yayın Türü | 2019 Yılı |
|--|-----------|
| SCI kapsamında bulunan makale vb. güncel yayın sayısı | 21 |
| *SSCI kapsamında bulunan makale vb. güncel yayın sayısı | 2 |
| *AHCI kapsamında bulunan makale vb. güncel yayın sayısı | 0 |
| *E-SCI kapsamında bulunan makale vb. güncel yayın sayısı | 16 |

Tablo 55. WOS İndeksli İKÇÜ Adresli Yayın Sayılarının İndekslere / Alt Birimlere Göre Dağılımı

| Alt Birim Adı | SCI | SSCI | AHCI |
|---|-----|------|-------------------|
| Fizyoterapi ve Rehabilitasyon | 18 | | |
| Psikiyatri Hemşireliği ABD | | 1 | 3 |
| Hemşirelik Esasları ABD | | | 4 |
| Çocuk Sağlığı ve Hastalıkları Hemşireliği ABD | 1 | | 3 (Ortak Yazarlı) |
| Halk Sağlığı Hemşireliği ABD | 1 | | 2 |
| Doğum ve Kadın Hastalıkları Hemşireliği ABD | | | 2 (ortak yazarlı) |
| Hemşirelikte Öğretim ABD | | | 1 |
| İç Hastalıkları Hemşireliği ABD | | | |
| Cerrahi Hastalıklar Hemşireliği ABD | | | 1 |
| Hemşirelikte Yönetim ABD | 2 | | |
| Beslenme ve Diyetetik Bölümü | 5 | | |

Tablo 56. Bilimsel Yayın Listesi

| Türü | Konusu | Dili | Yayın Sahibi | Yayın Alanı | Yayın Yeri Adı, No'su, Sayfa No'su | İndeks Adı |
|-------------|---|-------------|------------------------------------|--------------------|---|-------------------|
| Makale | The effects of 8-week water-running program on exercise capacity in children with juvenile idiopathic arthritis: a controlled trial. | İngilizce | Dr. Öğr. Üyesi Deniz BAYRAKTAR | Uluslararası | Rheumatol Int. 2019;39:59-65. | SCI |
| Makale | Effects of Rigid and Kinesio Taping on Shoulder Rotation Motions, Posterior Shoulder Tightness, and Posture in Asymptomatic Overhead Athletes: A Randomized Controlled Trial. | İngilizce | Arş. Gör. Damla KARABAY | Uluslararası | J Sport Rehabil. 2019; 28:256-265 | SCI-Exp |
| Makale | Comparison of scapular position and upper extremity muscle strength in patients with and without lateral epicondylalgia: a case-control study | İngilizce | Dr. Öğr. Üyesi Sevtap GÜNAY UÇURUM | Uluslararası | J Shoulder Elbow Surg. 2019;28:1111-1119. | SCI |
| Makale | The relationship between pain severity, kinesiophobia, and quality of life in patients with non-specific chronic neck pain | İngilizce | Dr. Öğr. Üyesi Sevtap GÜNAY UÇURUM | Uluslararası | J Back Musculoskelet Rehabil. 2019;32:677-683 | SCI-Exp |
| Makale | Frequency, type, distribution of pain and related factors in persons with multiple sclerosis | İngilizce | Dr. Öğr. Üyesi Turhan KAHRAMAN | Uluslararası | Mult Scler Relat Disord. 2019;28:221-225. | SCI-Exp |
| Makale | The 20-year history: Change of multiple sclerosis patient profile over 20 years | İngilizce | Dr. Öğr. Üyesi Turhan KAHRAMAN | Uluslararası | Mult Scler Relat Disord. 2019;33:1-4. | SCI-Exp |
| Makale | Turkish adaptation of Parkinson Fatigue Scale and investigating its psychometric properties | İngilizce | Dr. Öğr. Üyesi Turhan KAHRAMAN | Uluslararası | Int J Rehabil Res. 2019;42:20-25. | SCI-Exp |
| Makale | The Multiple Sclerosis Work Difficulties Questionnaire: Translation and cross-cultural adaptation to Turkish and assessment of validity and reliability | İngilizce | Dr. Öğr. Üyesi Turhan KAHRAMAN | Uluslararası | Disabil Rehabil. 2019;41:2556-2562. | SCI-Exp |

| | | | | | | |
|--------|---|-----------|------------------------------------|--------------|---|----------|
| Makale | Monthly pulse methylprednisolone therapy is effective in preventing permanent disease progression in secondary progressive multiple sclerosis | İngilizce | Dr. Öğr. Üyesi Turhan KAHRAMAN | Uluslararası | Noro Psikiyatı Ars. 2018;56:115-118. | SCI-Exp |
| Makale | Reference values and prediction equation for the 6-minute walk test in healthy children aged 6-12 years old. | İngilizce | Dr. Arş. Gör. Umut Ziya KOÇAK | Uluslararası | Turk J Med Sci. 2019;49:1126-1131 | SCI-Exp |
| Makale | The Acute Effect of Talocrural Joint Mobilization on Dorsiflexor Muscle Strength in Healthy Individuals: A Randomized Controlled Single Blind Study. | İngilizce | Dr. Arş. Gör. Umut Ziya KOÇAK | Uluslararası | J Sport Rehabil. 2019;28:601-605 | SCI-Exp |
| Makale | Immediate Effects of Kinesio Taping on Pain and Postural Stability in Patients with Chronic Low Back Pain. | İngilizce | Prof. Dr. Derya ÖZER KAYA | Uluslararası | Bodyw Mov Ther. 2019;23:206-210. | ESCI |
| Makale | The Effectiveness of Relaxation Training on Addition to Stabilization Exercises in Chronic Neck Pain: A Randomized Clinical Trial. | İngilizce | Prof. Dr. Derya ÖZER KAYA | Uluslararası | Turk J Physiother Rehabil. 2019; 30:145-153. | ESCI |
| Makale | Adding connective tissue manipulation to physiotherapy for chronic low back pain improves pain, mobility, and well-being: a randomized controlled trial | İngilizce | Prof. Dr. Derya ÖZER KAYA | Uluslararası | J Exerc Rehabil. 2019;15:308-315 | ESCI |
| Makale | Comparing effect of pulmonary rehabilitation in patients with uncontrolled and partially controlled asthma. | İngilizce | Doç Dr. İlknur NAZ GÜRŞAN | Uluslararası | J Asthma. 2019;56:87-94. | SCI-Exp |
| Makale | The effect of comorbidity severity on pulmonary rehabilitation outcomes in chronic obstructive pulmonary disease patients. | İngilizce | Doç Dr. İlknur NAZ GÜRŞAN | Uluslararası | Chron Respir Dis. 2019;16:1479972318809472. | SCI-Exp |
| Makale | An Investigation of Relationship Between Smoking and Physical Activity In Health Care Professionals. | İngilizce | Doç Dr. İlknur NAZ GÜRŞAN | Uluslararası | Turk J Physiother Rehabil. 2019; 30:55-61. | ESCI |
| Makale | Subakromiyal sıkışma sendromu olan hastalarda omuzda sık kullanılan fonksiyon ölçekleri ile izometrik ve eksentrik omuz kuvveti arasındaki ilişki. | Türkçe | Arş. Gör. Damla KARABAY | Uluslararası | Journal of Exercise Therapy and Rehabilitation 2019;6:163-170 | TR Dizin |
| Makale | Relationships of Pain Intensity, Kinesiophobia and Quality of Life in | İngilizce | Dr. Öğr. Üyesi Sevtap GÜNAY UÇURUM | Uluslararası | Ankara Med J 2019;(1):396-406 | TR Dizin |

| | | | | | | |
|--------------|---|-----------|--------------------------------|--------------|--|--------------------|
| | Chronic Subacromial Pain Syndrome | | | | | |
| Makale | Influence of different genres of music on static and dynamic balance control of young adults | İngilizce | Dr. Öğr. Üyesi Turhan KAHRAMAN | Uluslararası | HSP 2019; 6: 342-349 | TR Dizin |
| Makale | Investigation of the Relationship Between Functional Movement Screen and Y Balance Test in Female Soccer Players as Injury Risk Predictors. | Türkçe | Dr. Arş. Gör. Umut Ziya KOÇAK | Uluslararası | Spor Hekimliği Dergisi 2019; 54:1-8, 2019 | TR Dizin |
| Makale | Nöromüsküler Kontrol Eğitiminde Kapalı Kinetik Zincir Egzersizleri. | Türkçe | Prof. Dr. Derya ÖZER KAYA | Uluslararası | Türkiye Klinikleri J Physiother Rehabil-Special Topics 2019; 3:37-46 | TR Dizin |
| Makale | Ailesi ile Yaşayan ve Ailesinden Ayrı Yaşayan Fizyoterapi ve Rehabilitasyon Bölümü Öğrencilerinde Yaşam Kalitesi, Depresyon, Anksiyete ve Stresin Karşılaştırılması | İngilizce | Doç. Dr. İlkur NAZ GÜRŞAN | Uluslararası | İzmir Kâtip Çelebi Üniversitesi Sağlık Bilimleri Fakültesi Dergisi 2019; 4: 105-109 | TR Dizin |
| Makale | Feminist Group Work Design with Women Refugees in Turkey | İngilizce | Doç. Dr. Melike TEKİNDAL | Uluslararası | Sosyal Politika Çalışmaları Dergisi, 19(43), 11-32 | Diğer uluslararası |
| Makale | Sosyal Hizmet Bilgisi Üretimi: Toplum Ve Sosyal Hizmet Dergisi İncelemesi (1983-2017) | Türkçe | Doç. Dr. Melike TEKİNDAL | Uluslararası | Toplum ve Sosyal Hizmet, 30(3), 796-813. | Diğer uluslararası |
| Makale | Değerler Eğitimi Aracılığıyla Sosyal Uyum: Suriyeli Ve Türküyelili Lise Öğrencileri Özelinde Bir Uygulama | Türkçe | Doç. Dr. Melike TEKİNDAL | Uluslararası | Uşak Üniversitesi Sosyal Bilimler Dergisi, 12 (0) (Özel Sayı) , 72-89. | Diğer uluslararası |
| Makale | Social Work Students' Opinions About Social Work Education: A Focus Group Study | İngilizce | Doç. Dr. Melike TEKİNDAL | Ulusal | . Kastamonu Eğitim Dergisi, 27(6), 2413-2424. https://doi.org/10.24106/kefdergi.3182 | Ulusal |
| Kitap bölümü | Modelling of Time Series and Evaluation of Forecasts: Juveniles Received Into Security Unit, Case of Turkey | İngilizce | Doç. Dr. Melike TEKİNDAL | Uluslararası | New Horizons in Social, Human and Administrative Sciences. 235-270 Editors, Prof. Dr. Sinan Sönmez, Dr. Ertan Özçoban, Dr. Dursun Balkan, Dr. Hüseyin Karakuş, ISBN • 978-605-80229-3-5. | Uluslararası |
| Kitap bölümü | Nadir Hastalıklarda Grup Çalışmasının Önemi. | Türkçe | Doç. Dr. Melike TEKİNDAL | Uluslararası | Tüm Yönleriyle Nadir Hastalıklar, (Eds. M. D. Pak ve Ö. İnce). Ankara: Nobel Yayınevi; 197-209. | Uluslararası |
| Kitap bölümü | Gelişimsel Özellikleri Açısından Yaşlıyı Değerlendirme | Türkçe | Doç. Dr. Melike TEKİNDAL | Ulusal | Yaşlılık ve Sosyal Hizmet, Tüm Boyutlarıyla Kapsayıcı Bir Çerçeve, Eds. Yanardağ, U. ve Zubaroğlu-Yanardağ, M., Ankara: Nika Yayınevi; 67-80. | Ulusal |
| Bildiri | Ruh Sağlığı Sorunlarına Sahip Bireylerin Çalışma Yaşamına Katılımında İyileşme Yaklaşımına Dayalı İstihdam Modelleri | Türkçe | Doç. Dr. Melike TEKİNDAL | Uluslararası | TAEM Uluslararası Sosyal Politikalar Kongresi 2019 (Engelli Bireylerin İstihdamı ve Sosyal Koruması) Editör: Özge Yaşar, Naci Önsal, Doğa Başar Sarıipek, 371-378, Ankara: TAEM Yayınları, 978-975-6610-80-0 | Uluslararası |

| | | | | | | |
|------------------|--|-----------|---|--------------|---|--------------------|
| Bildiri | Sosyal Hizmet Bölümü Öğrencilerinin Engellilik Ve Etik Konusunda Görüş Ve Önerileri: Bir Odak Grup Çalışması | Türkçe | Doç. Dr. Melike TEKİNDAL | Uluslararası | TAEM Uluslararası Sosyal Politikalar Kongresi 2019 (Engelli Bireylerin İstihdamı ve Sosyal Koruması) Editör: Özge Yaşar, Naci Önsal, Doğa Başar Sarıpek, 371-378, Ankara: TAEM Yayınları, 978-975-6610-80-0 | Uluslararası |
| Bildiri | Sosyal Hizmet Eğitiminde Aktif Öğrenme | Türkçe | Doç. Dr. Melike TEKİNDAL | ulusal | Evrensel değerler ışığında sosyal hizmet Uygulamalarında Çağı yakalamak, 25-26-27 Ekim 2019, Ankara, Bildiri Özetleri Kitabı: s. 124 | Ulusal |
| Makale | Sosyal Hizmet Bilgisi Üretimi: Toplum Ve Sosyal Hizmet Dergisi İncelemesi (1983-2017) | Türkçe | Dr. Öğr. Üyesi Ahmet Ege | Uluslararası | Toplum ve Sosyal Hizmet, 30(3), 796-813. | Diğer uluslararası |
| Makale | Sosyal Hizmet Bilgisi Üretimi: Toplum Ve Sosyal Hizmet Dergisi İncelemesi (1983-2017) | Türkçe | Dr. Öğr. Üyesi Ferman ERİM | Uluslararası | Toplum ve Sosyal Hizmet, 30(3), 796-813. | Diğer uluslararası |
| Kitap Editörlüğü | Evde Bakım Hemşireliği | Türkçe | Doç. Dr. Medine Yılmaz | Ulusal | Ed.M. Yılmaz. Akademisyen Kitapevi, 2019, Bizim Dijital Matbaa, İzmir ISBN 978-605-258-696-9. | |
| Kitap Editörlüğü | Türkiye Klinikleri | Türkçe | Doç. Dr. Elif ÜNSAL AVDAL | Ulusal | Türkiye Klinikleri Özel Sayı- Güncel Diyabet Yönetimi, Türkiye Klinikleri | |
| Kitap Bölümü | Relationship between University Students' Attitudes towards Individuals with Disabilities and Their Empathic Tendencies. | İngilizce | Dr.Öğr.Üyesi Atiye KARAKUL, Araş.Gör. Pınar DOĞAN, Araş.Gör. Esra ARDAHAN AKGÜL, Dr.Öğr.Üyesi Beste Özgüven ÖZTORNACI, Prof. Dr. Hatice YILDIRIM SARI | Uluslararası | Child Health Disease Nursing I Akademisyen Kitapevi, Bizim Dijital Matbaa, İzmir 2019, ISBN 978-605-258-344-9 Ss:1-13 | |
| Kitap Bölümü | Care Bundles Applications in Pediatric Nursing. Recep Efe (Ed), | İngilizce | Dr.Öğr.Üyesi Beste Özgüven ÖZTORNACI | Uluslararası | Recent Studies in Health Sciences (s.409-413). (ISBN 978-954-07-4760-6 University Press St Kliment Ohridski, Sofia. https://unipress.bg/electronic-publications/recent-studies-in-health-sciences.) | |
| Kitap Bölümü | The Relationship between Clinical Decision Making Status and Medical Error Tendencies of Pediatric Nurses | İngilizce | Dr.Öğr.Üyesi Atiye KARAKUL | Uluslararası | Child Health Disease Nursing I Akademisyen Kitapevi, Bizim Dijital Matbaa, İzmir 2019, ISBN 978-605-258-344-9 Ss:125-136 | |
| Kitap Bölümü | Effects of Paternal Postpartum Depression on Fathers' Parenting Behaviors. | İngilizce | Dr. Öğr. Üyesi Ekin Dila Topaloğlu Ören | Uluslararası | Plamen Milchev Chernopolski, Nelya Lukpanovna Shapekova, Behire Sançar, Bilal Ak Ed.), Recent Studies in Health Sciences (s.500-504). ISBN 978-954-07-4760-6 | |

| | | | | | |
|-----------------------|---|-----------|--|---------------|--|
| Kitap Bölümü | Investigation of Infertile Women's Perceptions of Infertility Related to Feelings, Thoughts and Spousal Relationships in Turkey | İngilizce | Dr. Öğr. Üyesi Ekin Dila Topaloğlu Ören | Uluslararası | University Press St Kliment Ohridski, Sofia Plamen Milchev Chernopolski, Nelya Lukpanovna Shapekova, Behire Sançar, Bilal Ak Ed.), Recent Studies in Health Sciences (s.425-436). ISBN 978-954-07-4760-6 University Press St Kliment Ohridski, Sofia |
| Kitap Bölümü | The Evidence Based Comprasion of Hypoglisemia Protocols in Turkey and in The World | İngilizce | Doç.Dr. Elif ÜNSAL AVDAL | Uluslar-arası | ISBN:978-954-07-4760-6, S:307 316, St. Kliment Ohridski University Press, 2019 |
| Kitap Bölümü | Evidence Based Practice in Oncological Diseases | İngilizce | Doç.Dr. Elif ÜNSAL AVDAL | Uluslar-arası | ISBN:978-954-07-4760-6, St.Kiments Ohridski Universty Press, 2019 |
| Kitap Bölümü | Healthy Mucosa: Microbiota | İngilizce | Dr. Öğr. Üyesi Berna Nilgün ÖZGÜR SOY URAN | Uluslar-arası | ISBN:978-954-07-4760-6, St.Kiments Ohridski Universty Press, 2019 |
| Kitap Bölümü | Kontaminasyon, Kontaminasyon Riski, İyot İçerikli Maddelere Karşı İstenmeyen Etki Riski. Hemşirelik Esasları Bölümü. | Türkçe | Doç.Dr. Esra AKIN KORHAN | Ulusal | Hemşirelik Hemşirelik Tanıları El Kitabı Bakım Planlamasında Kanıta Dayalı Rehber. Çev. Ed. Gürhan N, Polat GÜ, Eren Fidancı B. Tanıları El Kitabı Bakım Planlamasında Kanıta Dayalı Rehber. Çev. Ed. Gürhan N, Polat GÜ, Eren Fidancı B. 11 Baskı, Ankara Nobel Yay., Ankara 2019, s.267275. |
| Kitap Bölümü Çevirisi | Etkisiz Aktivite Planlaması, Aktivite Planlamada Etkisizlik Riski, Etkisiz Havayolu Açıklığı. | Türkçe | Doç.Dr. Esra AKIN KORHAN | Ulusal | Hemşirelik Tanıları El Kitabı Bakım Planlamasında Kanıta Dayalı Rehber. Çev. Ed. Gürhan N, Polat GÜ, Eren Fidancı B. 11 Baskı, Ankara Nobel Yay., Ankara 2019, s.127-135. |
| Kitap Bölümü Çevirisi | Bozulmuş Konfor, Konforu Güçlendirmeye Hazır Oluş. | Türkçe | Doç.Dr. Esra AKIN KORHAN | Ulusal | Hemşirelik Tanıları El Kitabı Bakım Planlamasında Kanıta Dayalı Rehber. Çev. Ed. Gürhan N, Polat GÜ, Eren Fidancı B. Hemşirelik Tanıları El Kitabı Bakım Planlamasında Kanıta Dayalı Rehber. Çev. Ed. Gürhan N, Polat GÜ, Eren Fidancı B. 11 Baskı, Ankara Nobel Yay., Ankara 2019, s.219-228. |
| Kitap Bölümü Çevirisi | Sürüntü Örneği Alma Prensipleri. ISBN:978-605-7578-41-9: Ankara Nobel Tıp Kitabevi, 2019, Kitapta Bölüm. | Türkçe | Dr.Öğr.Üyesi Ayşe AKBIYIK | Ulusal | N. Tuna Oran, S &Şenol. H. Öztürk[Editörle] İşlem adımları İle Ebelikte Klinik Uygulamalar (275-282), |
| Kitap Bölümü | İletişimin Temelleri. Bölüm 2. Ed: Üstün B, Demir S. | Türkçe | Doç.Dr. Leyla BAYSAN ARABACI | Ulusal | Hemşirelikte İletişim. 1. Baskı. Akademi Yayıncılık, 2019 s: 39-56 (Bölüm Yazarlığı) |
| Kitap Bölümü | Riskli Gebeliklerde Doğum Sonrası Evde Bakım | Türkçe | Dr. Öğr. Üyesi Nuray Egelioglu Cetişli, Arş. Gör. Gülşen Işık | Ulusal | Evde Bakım Hemşireliği içinde (s.209-227). Akademisyen Kitabevi, Ankara. ISBN: 978-605-258-696-9. |
| Kitap Bölümü | Evde Bakım Hizmetleri. | Türkçe | Doç. Dr. Medine Yılmaz | Ulusal | Evde Bakım Hemşireliği. Ed.M. Yılmaz. Akademisyen Kitabevi, 2019, Bizim Dijital Matbaa, İzmir ISBN 978-605-258-696-9. |
| Kitap Bölümü | Geçiş Bakım Hizmetleri. | Türkçe | Doç. Dr. Medine Yılmaz, | Ulusal | Evde Bakım Hemşireliği, Ed.M. Yılmaz. Akademisyen Kitabevi, 2019, Bizim Dijital Matbaa, İzmir ISBN 978-605- |

| | | | | | | |
|--------------|--|-----------|---|--------------|--|-------|
| | | | Arş. Gör. Kundakçıoğlu | | 258-696-9. | |
| Kitap Bölümü | Onkoloji Hastalarının Evde Bakımı. | Türkçe | Doç. Dr. Medine Yılmaz | Ulusal | Evde Bakım Hemşireliği. Ed.M. Yılmaz. Akademisyen Kitapevi, 2019, Bizim Dijital Matbaa, İzmir ISBN 978-605-258-696-9. | |
| Kitap Bölümü | Engellilik ve Evde Bakım | Türkçe | Prof. Dr. Hatice YILDIRIM SARI, Araş.Gör. Esra ARDAHAN AKGÜL | Ulusal | Akademisyen Kitapevi, 2019, Bizim Dijital Matbaa, İzmir ISBN 978-605-258-696-9. ss:133-150 | |
| Kitap Bölümü | Serebrovasküler Hastalıklarda Evde Bakım. İçinde: Evde Bakım Hemşireliği. Editör: Medine YILMAZ. | Türkçe | Öğretim Görevlisi Fatma İltuş | Ulusal | Akademisyen Yayınevi, Ankara, 2019. s:111-131. ISBN: 978-605-258-696-9 | SCI, |
| Kitap Bölümü | Kalp Yetersizliğinde Evde Bakım. İçinde: Evde Bakım Hemşireliği. Eds: YILMAZ M. | Türkçe | Prof. Dr. Yasemin TOKEM, Araş. Gör. Funda SOFULU | Ulusal | Akademisyen Yayınevi, Ankara, 2019. s:173-189. ISBN: 978-605-258-696-9 | Diğer |
| Kitap Bölümü | Psoriasis ve Bakım Yönetimi. İç Hastalıkları Hemşireliği "Olgu Senaryolarıyla" | Türkçe | Dr. Öğr. Üyesi Berna Nilgün ÖZGÜR SOY URAN | Ulusal | İstanbul Tıp Kitabevleri; 2019. ISBN: 9786057607041 | SCI, |
| Kitap Bölümü | Diyabette Mobil Sağlık ve Vaka Yönetiminde Yenilikler | Türkçe | Dr. Öğr. Üyesi Berna Nilgün ÖZGÜR SOY URAN Doç.Dr. Elif ÜNSAL AVDAL | Ulusal | ISBN:978-605-7597-95-3, S:56 62, Ankara: Türkiye Klinikleri, 2019 | Diğer |
| Kitap Bölümü | Diyabet yönetiminde motivasyonel görüşmenin etkililiği | Türkçe | Doç.Dr. Elif ÜNSAL AVDAL | Ulusal | ISBN:978-605-7597-95-3, S:48 55, Türkiye klinikleri, 2019 | Diğer |
| Kitap Bölümü | Yoğun bakımda hemşire-hekim işbirliğinin önemi ve yoğun bakım performansına etkileri. | Türkçe | Dr. Öğr.Üyesi Denzi Şanlı | Ulusal | M. Kızılkaya (Editör), Türkiye klinikleri yoğun bakım-özel konular, yoğun bakım çalışma modelleri ve etik problemler (1. bs., s. 43-53). Ankara: Türkiye (2019). | Diğer |
| Kitap Bölümü | Evde Yara Bakımı. | Türkçe | Dr. Öğr.Üyesi Deniz Şanlı, Dr. Araş.Gör. Gülçin UYANIK | Ulusal | M. Yılmaz (Editör). Evde bakım hemşireliği (1. bs., s. 229-274). Ankara: Akademisyen. (2019). | |
| Makale | The prevalence of hypertension and obesity and effective factors: a cross sectional bazaar study, | İngilizce | Prof. Dr. Melek Ardahan | Uluslararası | Journal of Pakistan Medical Association, 69(7): 1019-1021. | SCI |
| Makale | Problem solving skills of University nursing students and factors affecting them: a cross-sectional study, | İngilizce | Prof. Dr. Melek Ardahan | Uluslararası | Journal of Pakistan Medical Association, 2019, 69(2): 1717-1720. | SCI |
| Makale | Nasogastric Tube Feeding Experiences in Pediatric Oncology Patients and Their | İngilizce | Prof.Dr. Hatice YILDIRIM SARI, Doç.Dr. Medine YILMAZ | Uluslararası | Gastroenterology Nursing, 42(3), 286-293. | SCI |

| | | | | | | |
|-------------|---|---------------------|--|--------------|---|-------|
| | Mothers: A Qualitative Study | | | | | |
| Makale | Emotional intelligence and personality characteristics of psychiatric nurses and their situations of exposure to violence | İngilizce | Doç. Dr. Leyla Baysan-Arabacı L. Öğr. Gör. Dr.Öğr.Üyesi Ayşe BÜYÜKBAYRAM. | Uluslararası | Perspectives in Psychiatric Care 2019;55:255–261. | SSCI |
| Makale | Kronik nonmaling ağrısı olan hastalarda Brief Ağrı Envanteri Kısa Formu'nun Türkçe formunun geçerliği ve güvenilirliği | Türkçe | Dr. Öğr.Üyesi Gulay OYUR CELIK, | Uluslararası | Agri 2019;31(4):195–201 doi: 10.14744/agri.2019.25901 | E-SCI |
| Makale | Antibacterial activity of porphyrin derivatives against multidrug-resistant bacteria. | İngilizce | Dr.Öğr.Üyesi Ayşe AKBIYIK | Uluslararası | Pak J Pharm Sci. 2019 Sep;32(5(Special)):2369-2373. PMID: 31894020 | E-SCI |
| Makale | Evaluation of Bachelor's Degree Nursing Program | İngilizce | Dr. Ogr Uyesi Derya UZELLI YILMAZ | Uluslararası | International journal of nursing education scholarship Vol:16 number:1-7 | E-SCI |
| Makale | Applications of physical restraint and developing a rating scale. | İngilizce | Doç.Dr. Esra AKIN KORHAN | Uluslararası | Int Arch Addict Res Med, 2019, 5(1):1-7. | E-SCI |
| Makale | Depression in health college students: relationship factors and sleep quality. | İngilizce | Dr. Ogr Uyesi Burcu CEYAN | Uluslararası | Psychology, health & medicine, 24(5), 625-630. | E-SCI |
| Makale | Psikiyatri Hemşireliği Tezleri | Türkçe İngilizce | Arş. Gör. Gülsenay Taş Doç. Dr. Leyla Baysan-Arabacı | Uluslararası | Journal of Psychiatric Nursing, 10 (3): 173-180 | E-SCI |
| Olgu sunumu | Suçta Sürüklenen Bir Çocuk | Türkçe İngilizce | Doç. Dr. Leyla Baysan-Arabacı Arş. Gör. Gülsenay Taş | Uluslararası | Journal of Psychiatric Nursing, 10 (3): 218-226 | E-SCI |
| Makale | Suçta İtilmiş Ergenlerde Ebeveyn Tutumu ve Çocukluk Çağı Travmalarının Belirlenmesi. | Türkçe | Doç. Dr. Leyla Baysan-Arabacı | Ulusal | Klinik Psikiyatri Dergisi (J Clin Psy). 2019; 22(2): 219-227 (Doi: 10.5505/kpd.2019.94834 | E-SCI |
| Makale | Determination of senior nursing students' mathematical perception skills and pediatric medication calculation performance | İngilizce | Araş.Gör. Esra ARDAHAN AKGÜL, Dr.Öğr.Üyesi Beste ÖZGÜVEN ÖZTORNACI., Dr. Öğr.Üysei Zehra Doğan, Prof.Dr. Hatice YILDIRIM SARI | Uluslararası | FNJN Florence Nightingale Journal of Nursing, 27(2): 166-172. | E-SCI |

| | | | | | | |
|--------|---|-----------|---|--------------|--|---------------------|
| Makale | Sleep characteristics of pediatric burn patients | İngilizce | Araş.Gör. Esra ARDAHAN AKGÜL, Prof.Dr. Hatice YILDIRIM SARI | Uluslararası | The Journal of Pediatric Research, 6(2):128-34 | E-SCI |
| Makale | Health Beliefs, Self-Care Behaviors and Quality of Life in Adults with Type 2 Diabetes. | İngilizce | Doç.Dr. Medine YILMAZ, Öğr.Gör. Feyza DERELİ Araş. Gör. Gamze KUNDAKÇI | Uluslararası | Florence Nightingale Journal of Nursing. (Accepted October 31, 2019) | E-SCI |
| Makale | Cancer-Related Stigma and Depression in Cancer Patients in a Middle-Income Country. | İngilizce | Doç.Dr. Medine YILMAZ, | Uluslararası | Asian Pacific Journal of Oncology Nursing (Epub ahead of print). DOI10.4103/apjon.apjon_45_19 . (Accepted March, 2019) | E-SCI |
| Makale | Job satisfaction and Burnout Levels of Home Care Nurses in Turkey. | İngilizce | Doç.Dr. Medine YILMAZ., | Uluslararası | Africa Journal of Nursing and Midwifery, 21(1), 1-18. | E-SCI |
| Makale | İlköğretim Öğrencilerinde Yaş ve Cinsiyete Göre Obezite ve İlişkili Özellikler Obezite ve İlişkili Faktörler. | İngilizce | Doç.Dr. Medine YILMAZ., Araş. Gör. Gamze KUNDAKÇI Öğr.Gör. Feyza DERELİ Dr.Öğr.Üyesi Beste ÖZGÜVEN ÖZTORNACI Dr. Öğr. Üyesi Nuray EGELİOĞLU CETİŞLİ | Uluslararası | Güncel Pediatri, 17(1), 127-140. | E-SCI |
| Makale | Determination of the costs of falls in the older people according to the decision tree model. | İngilizce | Araş. Gör. Gamze KUNDAKÇI Doç.Dr. Medine YILMAZ. | Uluslararası | Archives of gerontology and geriatrics | SCI |
| Makale | Hemşirelik eğitimi | İngilizce | Dr. Öğr. Üyesi Melike Ertem | Uluslararası | Int J of Science and Research. 2019;2 (8). | E-SCI |
| Makale | Postpartum Comfort and Breastfeeding Behavior of Primipara Obese and Non-Obese Mothers | İngilizce | Dr. Öğr. Üyesi Nuray Egelioglu Cetişli Dr. Öğr. Üyesi Ekin Dila Topaloğlu Ören | Uluslararası | Erciyes Medical Journal, 2019;Vol:41 No:1 s:41-45 | E-SCI |
| Makale | Health problems of individuals with autism spectrum disorder. | İngilizce | Doç.Dr. Medine YILMAZ., Prof. Dr. Hatice YILDIRIM SARI | Uluslararası | British Journal of Neuroscience Nursing 15 (4), 170-178 . | Uluslararası endeks |
| Makale | The difficulties experienced by nursing students during the use of NANDA diagnoses in care management | İngilizce | Prof. Dr. Melek Ardahan | Uluslararası | International journal of caring science, 12(2): 1130-1138. | Uluslararası endeks |
| Makale | Relationship between malnutrition risks and functional | İngilizce | Prof. Dr. Melek Ardahan | Uluslararası | International journal of caring science, 12(2): 603-610. | Uluslararası endeks |

| | | | | | | |
|----------------|---|-----------|---|--------------|---|---------------------|
| | abilities of the elderly in home care services | | | | | |
| Derleme Makale | Hemşirelik eğitimi | İngilizce | Dr. Öğr. Üyesi Melike Ertem | Uluslararası | IOSR Journal of Research & Method in Education (IOSR-JRME) e-ISSN: 2320–1959,p- ISSN: 2320–1940 Vol: 9, Issue 6 Ser. II. (Nov. - Dec .2019), p: 49-5. | Uluslararası endeks |
| Makale | Yoğun bakım hemşirelerinin ekip çalışması tutumlarının incelenmesi | Türkçe | Dr. Ogr Uyesi Derya UZELLI YILMAZ | Ulusal | Journal of Contemporary Medicine Vol:9 Sayı:1 Sayfa: 32-26 | Uluslararası endeks |
| Makale | Turkish Nursing Students ' Use of Intuition. | İngilizce | Dr. Ogr Uyesi Ayşe AKBIYIK | Uluslararası | International Journal of Caring Sciences,12(2), 966–971 | Uluslararası endeks |
| Makale | Hemşirelik Öğrencilerinde Merhamet Düzeyi. | Türkçe | Doç.Dr. Esra AKIN KORHAN | Ulusal | International Journal of Human Science, 2019, 5(2):104-116. | Uluslararası endeks |
| Makale | The effect of ethics education programme on the nurses' level of ethical decision making: A Phenomenology Study. | İngilizce | Doç.Dr. Esra AKIN KORHAN | Uluslararası | Journal of Medical Science and Clinical Invention, 2019,6(5): 4474-4480. | Uluslararası endeks |
| Makale | Examination of symptoms management experiences of nursing working in the palliative care clinic: A qualitative study. | İngilizce | Doç.Dr. Esra AKIN KORHAN, Araş.Gör.Duygu YILDIRIM | Uluslararası | International Journal of Science and Research (IJSR), 2019,8 (5):1887-1892. | Uluslararası endeks |
| Makale | Ventilatör ilişkili Pnömoniyi Önlemede Klinik Protokoller: Bir Sistemik Çalışma. | Türkçe | Doç.Dr. Esra AKIN KORHAN, Dr. Ogr Uyesi Burcu CEYAN | Ulusal | Türk Yogun Bakim Dergisi, 2019, 17(1), 1-17. | Uluslararası endeks |
| Makale | Psikiyatri Hemşireliği Algıları | Türkçe | Doç. Dr. Leyla Baysan-Arabacı, Arş. Gör. Gülsenay Taş | Ulusal | Hemşirelik Bilimi Dergisi | Uluslararası endeks |
| Makale | İnfertilite Sorunu Yaşayan Kadınlarda Cinsel İşlev Durumu ve Çift Uyumu | Türkçe | Dr. Öğr. Üyesi Nuray Egelioglu Cetişli | Uluslararası | Turkish Journal of Family Medicine &Primary Care, 2019; Vol:13 No:1 p:29-35 | Uluslararası endeks |
| Makale | Effect of An Evidence-Based Nursing Intervention on the Diagnosis of Oral Mucositis in the Pediatric Stem Cell Transplant Unit. | İngilizce | Prof. Dr. Hatice YILDIRIM SARI | Uluslararası | Asia-Pacific Journal of Oncology Nursing, 6(3), 292. | Uluslararası endeks |

| | | | | | | |
|--------|--|-----------|--|--------------|---|---------------------|
| Makale | Nursing Students' Education Stress and Academic Achievement: The Impact of Three Different Education Methods. | İngilizce | Dr. Öğr.Üyesi Nuray Egelioglu Cetişli Doç.Dr. Elif ÜSAL VDAL, Prof.Dr. Yasemin TOKEM, Prof. Dr. Hatice YILDIRIM SARI | Uluslararası | Journal of Higher Education and Science, 9(2), 250-255. | Uluslararası endeks |
| Makale | The Relationship Between Parental Self-efficacy, Perceived Social Support and Family Burden on Fathers of Children with Intellectual Disability. | İngilizce | Prof. Dr. Hatice YILDIRIM SARI | Uluslararası | HEMARGE, 16(2), 112-118. | |
| Makale | Özel Gereksinimi Olan Çocuklarda Aile Merkezli Bakım | Türkçe | Prof. Dr. Hatice YILDIRIM SARI | Ulusal | Türkiye Klinikleri Pediatric Nursing-Special Topics, 5(2), 38-43. | |
| Makale | İlköğretim Birinci Ve İkinci Kademe Öğretmenlerinin İlk Yardım Bilgi Düzeyi | Türkçe | Doç.Dr. Medine YILMAZ, Öğr.Gör. Feyza DERELİ, Prof. Dr. Hatice YILDIRIM SARI | Ulusal | JAREN, 5(1). 17-22 | |
| Makale | Relationship Between Health Literacy And Compliance with the Treatment Among Individual with Type 2 Diabetes Mellitus. | İngilizce | Doç.Dr. Medine YILMAZ., | Uluslararası | Journal of Education and Research in Nursing (HEAD); 2019, 16(2): 96-103. | |
| Makale | İnfertil Çiftlerde Çift Uyumu ve Umutsuzluk | Türkçe | Dr. Öğr. Üyesi Nuray Egelioglu Cetişli Dr. Öğr. Üyesi Ekin Dila Topaloğlu Ören | Ulusal | Acıbadem Üniversitesi Sağlık Bilimleri Dergisi, 2019; Vol:10 No:3 s:422-426 | |
| Makale | Hemşirelik Öğrencilerinin Profesyonel Değerleri ve Kariyer Planları | Türkçe | Arş. Gör. Seda Çetin Avcı Arş. Gör. Gülşen Işık Dr. Öğr. Üyesi Nuray Egelioglu Cetişli | Ulusal | Sağlık Bilimleri ve Meslekleri Dergisi, 2019; Vol:6 No:2) s:256-265 | |
| Makale | Examination of Healthy Lifestyle Behaviours in Older Adults with Chronic Disease. | İngilizce | Doç.Dr. Medine YILMAZ. Araş.Gör.Gülçin YELTEN Prof.Dr. Yasemin TOKEM | Ulusal | Turkish Journal of Family Medicine and Primary Care, 13(3), 248-257 | |
| Makale | Aile Sağlığı Merkezlerinde Çalışan Hemşire/Ebelerin Kültürel Duyarlılık ve Kültürel Beceri Düzeylerinin İncelenmesi. | Türkçe | Doç.Dr. Medine YILMAZ. | Ulusal | Dokuz Eylül Üniversitesi Hemşirelik Fakültesi Elektronik Dergisi, 12(3). | Diğer |
| Makale | Hemşirelik Uygulamalarında İlaç Hataları: Bir Sistemik Derleme. | Türkçe | Doç.Dr. Esra AKIN KORHAN, | Ulusal | Türkiye Klinikleri Hemşirelik Bilimleri, 2019, 11(1). | Diğer |

| | | | | | | |
|---------|---|--------|---|--------|--|-------|
| | | | Dr. Ogr Uyesi Burcu CEYAN | | | |
| Makale | Palyatif bakımda tamamlayıcı ve alternatif terapilerin ağrı yönetimine etkisi: Sistematik derleme. | Türkçe | Doç.Dr. Esra AKIN KORHAN, Araş.Gör.Duygu YILDIRIM | Ulusal | ACU Sağlık Bil Derg, 2019 | Diğer |
| Makale | Süpervizör Hemşirelik Hakkında Kısa Bir Değerlendirme ve Öneri. | Türkçe | Doç.Dr. Esra AKIN KORHAN, | Ulusal | Turkiye Klinikleri J Med Ethics. 2019,27(3):285-7. | Diğer |
| Makale | Akın Korhan E, Watson'un İnsan Bakım Modeli: Bir sistematik derleme. | Türkçe | Doç.Dr. Esra AKIN KORHAN, | Ulusal | Sakarya Üniversitesi Holistik Sağlık Dergisi, 2019,2(2): 46-68. | Diğer |
| Makale | Senaryo-temelli simülasyon yönteminin öğrencilerin öz-etkinlik algı düzeyleri üzerindeki etkisi. | Türkçe | Doç.Dr. Esra AKIN KORHAN, Dr. Ogr Uyesi Ayşe AKBIYIK Dr. Ogr Uyesi Derya UZELLI YILMAZ, Dr. Ogr Uyesi Burcu CEYLAN Prof.Dr. Yasemin TOKEM | Ulusal | İzmir Kâtip Çelebi Üniversitesi Sağlık Bilimleri Fakültesi Dergisi, 2019,4(1):13-17. | Diğer |
| Makale | Miyokart İnfarktüsü Geçiren Hastalara Bakım Verenlerin Bakım Verme Yükü ve Psikososyal Uyumları Arasındaki İlişki | Türkçe | Doç. Dr. Leyla Baysan-Arabacı, Arş. Gör. Ece Mutlu | Ulusal | Turk J Cardiovasc Nurs 2019;10(23):105–113 | Diğer |
| Derleme | Adli Psikiyatri Hemşireliği | Türkçe | Doç. Dr. Leyla Baysan-Arabacı, Arş. Gör. Gülsenay Taş | Ulusal | Adli Bilimler Dergisi, 18 (2): 27-34 | Diğer |
| Makale | Hemşirelerin Manevi Destek Algıları ve İlişkili Faktörler | Türkçe | Dr. Ogr Uyesi Derya UZELLI YILMAZ | Ulusal | Hemşirelik Akademik Arastırma Dergisi Vol:5 sayı:3 Sayfa:188-193 | Diğer |
| Makale | İntörn hemşirelik öğrencilerinde sağlıklı yaşam biçimi davranışları ile obezite arasındaki ilişki, | Türkçe | Prof. Dr. Melek Ardahan | Ulusal | Sağlık ve Toplum Dergisi, 29(3): 84-92. | Diğer |
| Makale | Sağlıklı yaşam | Türkçe | Dr. Öğr. Üyesi. Üyesi Melike Ertem | Ulusal | Sağlık Akademisi Kastamonu 4(3): 188-210 | Diğer |
| Makale | İlaç Hatalarına Yönelik Hemşirelerin Bilgi ve Tutumlarının İncelenmesi | Türkçe | Prof.Dr. Yasemin TOKEM | Ulusal | İzmir Katip Çelebi Üniversitesi Sağlık Bilimleri Fakültesi Dergisi 2019(4)2:51-59 | Diğer |
| Makale | Kronik hastalığı olan yaşlılarda | Türkçe | Doç.Dr. Medine YILMAZ | Ulusal | Turkish Journal Of Family Medicine Ans Primary Care | Diğer |

| | | | | | | |
|---------|--|--------|--|--------------|--|--|
| | sağlıklı yaşam biçimi davranışlarının incelenmesi | | Araş.Gör.Gülçin YELTEN Prof.Dr. Yasemin TOKEM | | 2019;(13) 3:248-257. | |
| Bildiri | Manevi Bakımda Tamamlayıcı Terapiler ve Destekleyici Bakım. | Türkçe | Doç.Dr. Medine YILMAZ. | Uluslararası | 2.Uluslararası 4.Ulusal Tamamlayıcı Terapiler ve Destekleyici Bakım Uygulamaları Kongresi (TATDEP). 25-28 Eylül ,2019. İzmir | |
| Bildiri | Tip II Diyabetes Mellitus Tanılı Hastaların Sağlık Okuryazarlığı ve Tedavi Uyumu Arasındaki İlişki. | Türkçe | Doç.Dr. Medine YILMAZ. | Uluslararası | 4. Uluslararası Sağlık Bilimleri ve Aile Hekimliği Kongresi. 7-9 Şubat, 2019, İzmir. | |
| Bildiri | Bulgaristandan Göç Etmiş Bireylerin Tamamlayıcı Ve Alternatif Tıp Yöntemlerine İlişkin Bilgi, Tutum Ve Davranışları | Türkçe | Doç.Dr. Medine YILMAZ. | Uluslararası | 2.Uluslararası 4.Ulusal Tamamlayıcı Terapiler ve Destekleyici Bakım Uygulamaları Kongresi (TATDEP). 25-28 Eylül ,2019. İzmir | |
| Bildiri | Pediatric Hemşireleri Müzik Terapi Hakkında Ne Düşünüyor? (SÖZEL) | Türkçe | Dr.Öğr.Üyesi Atiye KARAKUL | Uluslararası | 2nd International 7th National Pediatric Nursing Congress, 27-30 Kasım 2019, İzmir | |
| Bildiri | Hemşirelik Öğrencilerinin Simüle Çocuk Mankende İlaç Uygulama Hatalarının Önlenmesinde Web Tabanlı İlaç Uygulama ve Doz Hesaplama Programı Kullanımının Etkisi (SÖZEL) | Türkçe | Dr.Öğr.Üyesi Beste ÖZGÜVEN ÖZTORNACI, Dr.Öğr.Üyesi Atiye KARAKUL, Araş.Gör. Esra ARDAHAN AKGÜL, Araş.Gör. Pınar DOĞAN, Prof. Dr. Hatice YILDIRIM SARI | Uluslararası | 2nd International 7th National Pediatric Nursing Congress, 27-30 Kasım 2019, İzmir. | |
| Bildiri | Annelerin Emzirme Sürecinde Sosyal Medya ve Teknoloji Kullanma Durumlarının İncelenmesi (SÖZEL) | Türkçe | Araş.Gör. Pınar DOĞAN, Dr.Öğr.Üyesi Atiye KARAKUL, Araş.Gör. Esra ARDAHAN AKGÜL, Dr.Öğr.Üyesi Beste ÖZGÜVEN ÖZTORNACI, Prof. Dr. Hatice YILDIRIM SARI | Uluslararası | 2nd International 7th National Pediatric Nursing Congress, 27-30 Kasım 2019, İzmir. | |
| Bildiri | Pediatric Yanık Hastalarında İnhalasyon Aromaterapisinin Ağrı ve Vital Bulgular Üzerine Etkisi: Randomize Kontrollü Klinik Bir Çalışma (SÖZEL) | Türkçe | Araş.Gör. Esra ARDAHAN AKGÜL, Dr.Öğr.Üyesi Atiye KARAKUL, | Uluslararası | 2nd International 7th National Pediatric Nursing Congress, 27-30 Kasım 2019, İzmir. | |

| | | | | | | |
|---------|---|-----------|--|--------------|---|--|
| Bildiri | Pediyatrik Hastalarda İnfiltrasyon ve Ekstravazasyon Nasıl Önlenir? (SÖZEL) | Türkçe | Dr.Öğr.Üyesi Atiye KARAKUL | Uluslararası | 2nd International 7th National Pediatric Nursing Congress, 27-30 Kasım 2019, İzmir. | |
| Bildiri | Kankam Olur Musun? Benimle ve Otizmimle (SÖZEL) | Türkçe | Prof.Dr. Hatice YILDIRIM SARI, Öğr.Gör. Feyza DERELİ, Araş.Gör. Esra ARDAHAN AKGÜL | Uluslararası | 2nd International 7th National Pediatric Nursing Congress, 27-30 Kasım 2019, İzmir. | |
| Bildiri | Çocuk Hastalarda Yüksek Riskli İlaçların Uygulanmasında Web Tabanlı İlaç Uygulama ve Doz Hesaplama Programı Kullanımının Etkisi (SÖZEL) | Türkçe | Dr.Öğr.Üyesi Beste ÖZGÜVEN ÖZTORNACI | Uluslararası | 2nd International 7th National Pediatric Nursing Congress, 27-30 Kasım 2019, İzmir. | |
| Bildiri | Annelere Ani Bebek Ölüm Sendromu ve Güvenli Uyku Konusunda Verilen Eğitimin Etkinliğinin İncelenmesi (SÖZEL) | Türkçe | Araş.Gör. Pınar DOĞAN | Uluslararası | 2nd International 7th National Pediatric Nursing Congress, 27-30 Kasım 2019, İzmir. | |
| Bildiri | Hastanede Yatan Çocukların Annelerinin Gereksinimlerinin Belirlenmesi (SÖZEL) | Türkçe | Araş.Gör. Esra ARDAHAN AKGÜL, Prof.Dr. Hatice YILDIRIM SARI | Uluslararası | 2nd International 7th National Pediatric Nursing Congress, 27-30 Kasım 2019, İzmir. | |
| Bildiri | Pediyatrik İdrar Toplama Aracı Geliştirilmesinde İnovasyon Ve Proje Süreci: Deneyim Paylaşımı. | Türkçe | Dr.Öğr.Üyesi Fatma İLTUŞ, Dr.Öğr.Üyesi Ayşe BÜYÜKBAYRAM Prof. Dr. Hatice YILDIRIM SARI | Uluslararası | 2nd International 7th National Pediatric Nursing Congress, 27-30 Kasım 2019, İzmir. | |
| Bildiri | Pediyatri Hemşirelerinin Periferel İntravenöz Kateterizasyon Konusunda Bilgi, Tutum ve Deneyimleri. | Türkçe | Prof.Dr. Hatice YILDIRIM SARI | Uluslararası | 2nd International 7th National Pediatric Nursing Congress, 27-30 Kasım 2019, İzmir. | |
| Bildiri | Continuous Blood Transfusion and Its Impact on Quality of Life in Children with Thalassemia (SÖZEL) | Türkçe | Dr.Öğr.Üyesi Atiye KARAKUL | Uluslararası | 6th SAYKAD CONGRESS International Health Related Quality of Life Meeting, 21-23 Kasım 2019 İzmir | |
| Bildiri | Scenario-Based Simulation to Raise Awareness about Misogyny Among University Students. | İngilizce | Dr. Öğr. Üyesi Simge Evrenol Öçal | Uluslararası | 25th Annual Meeting of The Society in Europe for Simulation Applied to Medicine (SESAM): 12-14 June 2019 Glasgow Caledonian University- Glasgow, Scotland | |
| Bildiri | Hybrid Simulation in the Development of Intravenous Therapy Management | İngilizce | Dr. Ogr Uyesi Derya UZELLI YILMAZ | Uluslararası | Research on Teaching and Learning Conference, 5-6 December,2019-Hamilton-Ontario/Canada, (Oral Presentation) | |

| | | | | | | |
|---------|--|-----------|--|--------------|--|---------|
| Bildiri | Use Of Moulage To Evaluate Student Assessment Of Pressure Ulcers | İngilizce | Dr. Ogr Uyesi Derya UZELLI YILMAZ | Uluslararası | ERPA International Congresses on Education, 19-22 June 2019, Sakarya Turkey, (Oral Presentation) | |
| Bildiri | Evaluation of the intern nursing students' clinical competence of the management of subcutaneous drug administration by using Mini-CEX in simulation | İngilizce | Dr. Ogr Uyesi Derya UZELLI YILMAZ | Uluslararası | ERPA International Congresses on Education, 19-22 June 2019, sy:9, Sakarya Turkey, (Oral Presentation) | |
| Bildiri | Sağlık Bilimleri Fakültesi Öğrencilerinin Sağlık Haberleri Algısının Tamamlayıcı Tedavileri Kullanmaya Yönelik Tutumları | Türkçe | Dr. Ogr Uyesi Derya UZELLI YILMAZ | Uluslararası | 2.Uluslararası 4.Ulusal Tamamlayıcı Terapiler ve Destekleyici Bakım Uygulamaları Kongresi, 25-28 Eylül 2019, İzmir, Türkiye, (Oral Presentation) | |
| Bildiri | Cerrahi Yara İyileşmesi-nde Sarı Kantaron Yağı (hypericum Perforatum) Kullanım Deneyimi | Türkçe | Dr. Ogr Uyesi Derya UZELLI YILMAZ | Uluslararası | 2.Uluslararası 4.Ulusal Tamamlayıcı Terapiler ve Destekleyici Bakım Uygulamaları Kongresi, 25-28 Eylül 2019, İzmir, Türkiye, (Oral Presentation) | |
| Bildiri | Determination of care dependence levels in palliative care patients and affecting factors, | İngilizce | Doç.Dr. Esra AKIN KORHAN, Araş.Gör.Duygu YILDIRIM | Uluslararası | European Research Group in Elderly Care (Care2Share) Meeting, 18-19 September 2019, Graz, Austria (Oral Presentation) | |
| Bildiri | Mekanik Ventilasyon Desteğinde Olan Hastalarda Müzik Terapinin Ağrıya Etkisi, 2. International | Türkçe | Doç.Dr. Esra AKIN KORHAN, | Uluslararası | 2. International 4. National Complementary Therapies and Supportive Care Practices Congress, 25-28 September 2019, İzmir. (Oral Presentation) | |
| Bildiri | Türk hemşirelik eğitim programlarında etik öğretimi: Mevcut durum analizi, | Türkçe | Doç.Dr. Esra AKIN KORHAN, Araş.Gör.Duygu YILDIRIM | Uluslararası | Palandöken Uluslararası Hemşirelik Eğitimi Kongresi, 24-26 Ekim 2019, Erzurum. (Oral Presentation) | |
| Bildiri | Hemşirelikte Etik Liderlik: Bir Sistemik Derleme, | Türkçe | Doç.Dr. Esra AKIN KORHAN, Araş.Gör.Duygu YILDIRIM | Uluslararası | Palandöken Uluslararası Hemşirelik Eğitimi Kongresi, 24-26 Ekim 2019, Erzurum. (Oral Presentation) | |
| Bildiri | Yoğun bakım hemşirelerinin fiziksel tespit uygulama ve değerlendirme davranışlarının belirlenmesi, | Türkçe | Doç.Dr. Esra AKIN KORHAN, Araş.Gör.Duygu YILDIRIM | Uluslararası | 5. Ulusal ve 1. Uluslararası Temel Hemşirelik Bakımı Kongresi, 6-8 Aralık 2019, Antalya. (Oral Presentation) | SCI-Exp |
| Bildiri | Watson İnsan Bakım Modeline göre verilen hemşirelik bakımının | Türkçe | Doç.Dr. Esra AKIN KORHAN, | Uluslararası | 5. Ulusal ve 1. Uluslararası Temel Hemşirelik Bakımı Kongresi, 6-8 Aralık 2019, Antalya. (Oral Presentation) | SCI-Exp |

| | | | | | | |
|---------|--|--------|--|--------------|---|-----------------|
| | hasta memnuniyetine etkisi: Retrospektif bir çalışma, | | Araş.Gör.Duygu YILDIRIM | | | |
| Bildiri | Hemşirelik öğrencilerinin insan onuru algılama ve anlama durumlarının belirlenmesi, | Türkçe | Doç.Dr. Esra AKIN KORHAN, Araş.Gör.Duygu YILDIRIM | Uluslararası | 5. Ulusal ve 1. Uluslararası Temel Hemşirelik Bakımı Kongresi, 6-8 Aralık 2019, Antalya. (Oral Presentation) | SCI |
| Bildiri | Ebeveyninde Kronik Ruhsal veya Fiziksel Hastalığı Olan Ergenlerde Psikolojik Dayanıklılık ve Benlik Saygısı. | Türkçe | Doç. Dr. Leyla BAYSAN ARABACI | Uluslararası | 2. Uluslararası 7. Ulusal Pediatri Hemşireliği Kongresi. 27-30 Kasım 2019, Çeşme-İzmir, Turkey (Oral Presentation). | SCI-Exp |
| Bildiri | Bir AMATEM Kliniğinde Yatarak Tedavi Olan Bireylere İstenen Konsültasyonların Değerlendirilmesi. | Türkçe | Doç. Dr. Leyla BAYSAN ARABACI Öğr. Gör. Dilek AYAKDAŞ DAĞLI | Uluslararası | Uluslararası Katılımlı Alkol ve Madde Bağımlılığı Kongresi 28 Kasım-1 Aralık 2019, Girne-KKTC (Oral Presentation). | SCI-Exp |
| Bildiri | Denetimli Serbestliği Olan Bağımlı Hastalara Uygulanan Psikoeğitimin Bireysel Başetme ve Umut-Umitsuzluk Düzeylerine Etkisi. | Türkçe | Doç. Dr. Leyla BAYSAN ARABACI | Uluslararası | Uluslararası Katılımlı Alkol ve Madde Bağımlılığı Kongresi 28 Kasım-1 Aralık 2019, Girne-KKTC (Oral Presentation). | SCI-Exp |
| Bildiri | Bağımlı Bireylerin Bakım Verenlerinin Sosyal İşlevsellik Algıları ve Bakım Yükü Arasındaki İlişki. | Türkçe | Doç. Dr. Leyla BAYSAN ARABACI Öğr. Gör. Dilek AYAKDAŞ DAĞLI | Uluslararası | Uluslararası Katılımlı Alkol ve Madde Bağımlılığı Kongresi 28 Kasım-1 Aralık 2019, Girne-KKTC (Oral Presentation). | Diğer İndeksler |
| Bildiri | “Kumar Oynama Bozukluğu Olan Bireyin Bakımında Hemşirenin Rolü: Olgu Sunumu” | Türkçe | Öğr. Gör. Dilek AYAKDAŞ DAĞLI | Uluslararası | Uluslararası Katılımlı Alkol ve Madde Bağımlılığı Kongresi 28 Kasım-1 Aralık 2019, Girne-KKTC (Oral Presentation). | |
| Bildiri | Roy Adaptasyon Modeli İle Bütünleştirilmiş Bdt Tekniklerinin, Alkol Kullanım Bozukluğu Olan Bireye Etkisi (Olgu Sunumu)” | Türkçe | Öğr. Gör. Dilek AYAKDAŞ DAĞLI | Uluslararası | 5. Uluslararası Katılımlı KDT ve 1. Çocuk Ergen KDT Kongresi 7-10 Kasım 2019, İstanbul (Oral Presentation). | Diğer İndeksler |
| Bildiri | Gökkuşağının görünmeyen yüzü: seks işçisi transseksüel bireylerle ilgili fenomenolojik bir çalışma | Türkçe | Prof. Dr. Melek Ardahan | Uluslararası | 6. Uluslararası 17. Ulusal Hemşirelik Kongresi, 19-21 Aralık 2019, Ankara. | Diğer İndeksler |
| Bildiri | İntörn hemşirelik öğrencilerinin tıbbi hata eğilim düzeylerinin belirlenmesi | Türkçe | Prof. Dr. Melek Ardahan, | Uluslararası | 6. Uluslararası 17. Ulusal Hemşirelik Kongresi, 19-21 Aralık 2019, Ankara. | Diğer İndeksler |
| Bildiri | Tıp fakültesi ve hemşirelik fakültesi öğrencileri arasında mesleki işbirliğinin incelenmesi | Türkçe | Prof. Dr. Melek Ardahan, | Uluslararası | 6. Uluslararası 17. Ulusal Hemşirelik Kongresi, 19-21 Aralık 2019, Ankara | Diğer İndeksler |
| Bildiri | 50-70 yaş bireylerin gelecek 10 yılda kolorektal kanser risklerinin belirlenmesi | | Prof.Dr. Melek Ardahan | Uluslararası | 4. Uluslararası sağlık bilimleri ve aile hekimliği kongresi, 7-9 Şubat 2019, İzmir. | |

| | | | | | | |
|---------|---|-----------|---|---------------|---|--|
| Bildiri | Preeklampsinin Emzirme Özyeterliliği ve Maternal Bağlanma Üzerine Etkisi | Türkçe | Dr.Öğr.Üyesi Nuray EGELİOĞLU CETİŞLİ | Uluslararası | 2.Uluslararası 3.Ulusal Doğum Sonu Bakım Kongresi, 3-6 Ekim 2019, Konya | |
| Bildiri | Doğum Şeklinin Ebeveynlik Davranışı, Yenidoğanı Algılama ve Maternal Bağlanma Üzerine Etkisi | Türkçe | Dr.Öğr.Üyesi Nuray EGELİOĞLU CETİŞLİ Araş Gör. Seda Çetin Avcı | Uluslararası | 2.Uluslararası 3.Ulusal Doğum Sonu Bakım Kongresi, 3-6 Ekim 2019, Konya | |
| Bildiri | Vardiyalı ve vardiyasız çalışan işçilerin depresyon, anksiyete ve stres durumları ile etkileyen faktörlerin karşılaştırılması | Türkçe | Hüseyin Boğurcu Prof. Dr. Melek Ardahan | Uluslar arası | 5. Uluslararası İş Güvenliği ve Çalışan Sağlığı Kongresi, 12-13 Aralık 2019. | |
| Bildiri | İnguinal Herni Ameliyatı Öncesi Hastaların Anksiyete Düzeylerinin Değerlendirilmesi | Türkçe | Dr. Öğr. Üyesi Gülay Oyur Çelik | Uluslararası | 3. Uluslararası 11. Ulusal Türk Cerrahi Ve Ameliyathane Hemşireliği Kongresi – 2019 Sözlü Bildiri | |
| Bildiri | Organ Nakli Yapılan Bir Genel Cerrahi Kliniğinde Yatan Hasta ve Hasta Yakınlarının Beyin Ölümü ve Organ Bağışına İlişkin Bilgi ve Tutumları Knowledge and Attitudes of Patients Hospitalized in a General Surgery Clinic where Organ | Türkçe | Dr. Öğr. Üyesi Gülay Oyur Çelik | Uluslararası | 3. Uluslararası 11. Ulusal Türk Cerrahi Ve Ameliyathane Hemşireliği Kongresi – 2019 Sözlü Bildiri | |
| Bildiri | Hemşirelikte İnsan Onuru Algılama ve Anlama Ölçeği geliştirme | Türkçe | Doç.Dr. Esra AKIN KORHAN, Araş.Gör.Duygu YILDIRIM | Uluslararası | 5. Ulusal ve 1. Uluslararası Temel Hemşirelik Bakımı Kongresi, 6-8 Aralık 2019, Antalya. (Oral Presentation) | |
| Bildiri | Impact of Nutritional Support on Pressure Ulcers: A Review Of Current Evidence | İngilizce | Doç.Dr. Esra AKIN KORHAN, Dr. Ogr Uyesi Derya UZELLI YILMAZ Araş.Gör.Duygu YILDIRIM | Uluslararası | 41st ESPEN Congress on Clinical Nutrition & Metabolism, 31 August - 3 September 2019, Krakow, Poland. (Poster Presentation) | |
| Bildiri | Triküspit Atrezisi Tanılı Solunum Sıkıntısı Olan Hastanın Değerlendirilmesi: Olgu Sunumu (POSTER) | Türkçe | Araş.Gör. Esra ARDAHAN AKGÜL, Dr.Öğr.Üyesi Beste ÖZGÜVEN ÖZTORNACI. | Uluslararası | 2nd International 7th National Pediatric Nursing Congress, 27-30 Kasım 2019, İzmir. | |
| Bildiri | Hemşirelik eğitimine bakış: Bir fenomenolojik çalışma | Türkçe | Doç.Dr. Esra AKIN KORHAN, Araş.Gör.Duygu YILDIRIM | Ulusal | Ulusal Hemşirelik Öğrencileri Kongresi, 52 syf, 25-27 Nisan 2019, Afyonkarahisar. (Sözlü Bildiri) | |
| Bildiri | Palyatif bakım kliniğinde çalışan hemşirelerin semptom yönetimi | Türkçe | Doç.Dr. Esra AKIN KORHAN, | Ulusal | 18. Ulusal Hemşirelik Öğrencileri Kongresi, 86 syf, 25-27 Nisan 2019, Afyonkarahisar. (Sözlü Bildiri) | |

| | | | | | | |
|---------|---|-----------|---|---------------|--|--------------|
| | ve yaşadıkları güçlükler: Bir fenomenolojik çalışma, | | Araş.Gör.Duygu YILDIRIM | | | |
| Bildiri | Hemşirelikte etik liderlik algısı, | Türkçe | Doç.Dr. Esra AKIN KORHAN, Araş.Gör.Duygu YILDIRIM | Ulusal | 18. Ulusal Hemşirelik Öğrencileri Kongresi, 318 syf, 25-27 Nisan 2019, Afyonkarahisar. (Sözlü Bildiri) | |
| Bildiri | Cerrahi Dersi Alan Öğrencilerin Güvenli Cerrahi Listesine İlişkin Algı Ve Görüşleri | Türkçe | Dr. Öğr. Üyesi Gülay OYUR ÇELİK, Arş. Gör. Sinem ESKİDEMİR | Ulusal | Uluslar Arası Cerrahi Ameliyathane Strelizasyon ve Enfeksiyon Hemşireliği Kongresi, 21-24 Şubat 2019 Maritim Pine Beach Belek /Antalya (Sözlü Bildiri) | |
| Bildiri | Açık ve laparoskopik inguinal herni girişimi sonrası derlenme ünitesindeki erken dönem postoperatif ağrı düzeylerinin karşılaştırılması | Türkçe | Dr. Öğr. Üyesi Gülay OYUR Çelik | Ulusal | 7. Ulusal Fıtık Kongresi 3-6 Ekim 2019 Wyhdram Grand Hotel Resort ve Spa,, İzmir Sözlü Bildiri | |
| Bildiri | Acil servislerde kullanılan triyaj sistemleri. | Türkçe | Dr. Öğr. Üyesi Deniz Şanlı | Ulusal | 5. Ulusal Acil Hemşireliği Kongresi, İzmir. S-21, Bildiri Kitabı (s. 27). Sözlü Bildiri | |
| Bildiri | Acil sağlık hizmetlerinde alan triyajı. | Türkçe | Dr. Öğr. Üyesi Deniz Şanlı. | Ulusal | 5. Ulusal Acil Hemşireliği Kongresi, İzmir. (2019, Mayıs 2-4). Poster Bildiri | |
| Bildiri | Öğrenci Hemşirelerin Mesleki Değerleri ve İletişim Becerileri ile İşbirliği Süreçleri Arasındaki İlişki. | Türkçe | Doç. Dr. Leyla BAYSAN ARABACI | Ulusal | 18. Ulusal Hemşirelik Öğrencileri Kongresi 25-27 Nisan 2019, Afyonkarahisar (Sözel Bildiri). | |
| Makale | Evaluation Of Nutritional Status And Social Conditions Of Street Children: Kayseri Province From Turkey. | İngilizce | Kaner G , Inanc N, Unal G, Sivri E, Seremet Kurklu N. | Uluslararası | Progress İn Nutrition; 21 Supplement (1): 104-114, 2019. | SCI-Expanded |
| Makale | Effect Of A Weight Loss Intervention On İron Parameters İn Overweight And Obese Turkish Women. | İngilizce | Kaner G , Pekcan AG, Şarer Yürekli BP. | Uluslar Arası | Progress İn Nutrition; 21 Supplement (1):50-56, 2019. | SCI-Expanded |

| | | | | | | |
|---------------|--|-----------|--|--------------|---|--------------|
| Makale | Are Low Self-Esteem And Body Image Dissatisfaction Related With Body Mass Index? | | Unlu S, Aykut M, Borlu A, Kaner G. | | Progress In Nutrition; 21 Supplement (1): 94-103, 2019. | SCI-Expanded |
| Makale | Assessment Of Vitamin D Level In Hashimoto Thyroiditis In Turkish Population | İngilizce | Banu Sarer Yurekli, Ezgi Bellikli Koyu, Hatice Özişik, Dilek Ongan, Gökhan Özgen. | Ulusal | Medicine Science, 2019;8(1):109-12 | TR Dizin |
| Sözlü Bildiri | Cross-Sectional Evaluation Of The Nutritional Status Of Patients With Cancer With Patient-Generated Subjective Global Assessment Hospitalized At The Oncology Unit Of Adnan Menderes University Hospital Of Application And Research | Türkçe | Didem Güneş, Dilek Ongan | Ulusal | 27-31 Mart 2019, 11. Kepan Konresi. | Kongre |
| Makale | Effects Of Regular Kefir Consumption On Gut Microbiota In Patients With Metabolic Syndrome: A Parallel-Group, Randomized, Controlled Study. | İngilizce | Dr. Öğr. Üyesi Ezgi BELLİKCİ KOYU | Uluslararası | Nutrients 11 (9): 2089 (https://doi.org/10.3390/nu11092089). | SCI-E |
| Makale | Assessment Of Vitamin D Level In Hashimoto Thyroiditis In Turkish Population. | İngilizce | Dr. Öğr. Üyesi Ezgi BELLİKCİ KOYU | Uluslararası | Medicine Science, 8(1):109-12 (Doi: 10.5455/medscience.2018.07.8883). | DOAJ |
| Makale | Arbutus Unedo L. (Kocayemiş). | Türkçe | Dr. Öğr. Üyesi Ezgi BELLİKCİ KOYU | Ulusal | Türk Farmakope Dergisi, 4(3):29-51. | - |
| Bildiri | Yetişkinlerde Kahvaltı Kalitesinin Değerlendirilmesi | Türkçe | Dr. Öğr. Üyesi Ezgi BELLİKCİ KOYU | Uluslararası | 2. Uluslararası Sağlıklı Beslenme Kongresi, Ankara, | |
| Bildiri | Fermete Besinler Ve Sağlık Üzerine Etkileri). | Türkçe | Dr. Öğr. Üyesi Ezgi BELLİKCİ KOYU | Uluslararası | 2. Uluslararası Tarım Çevre Ve Sağlık Kongresi | |
| Bildiri | Yeşil Çayın Ağırlık Kontrolü Üzerine Etkiler | Türkçe | Dr. Öğr. Üyesi Ezgi BELLİKCİ KOYU | Uluslararası | 2. Uluslararası Tarım Çevre Ve Sağlık Kongresi | |
| Bildiri | Allium Türleri Ve Sağlık | Türkçe | Dr. Öğr. Üyesi Ezgi BELLİKCİ KOYU | Uluslararası | 2. Uluslararası Tarım Çevre Ve Sağlık Kongresi | |
| Bildiri | Bir Kültür Mirası: Akdeniz Diyeti | Türkçe | Dr. Öğr. Üyesi Ezgi BELLİKCİ KOYU | Uluslararası | 2. Uluslararası Tarım Çevre Ve Sağlık Kongresi | |
| Bildiri | Tam Tahıllar Ve Sağlık Üzerine Etkisi | Türkçe | Dr. Öğr. Üyesi Ezgi BELLİKCİ KOYU | Uluslararası | 2. Uluslararası Tarım Çevre Ve Sağlık Kongresi | |

| | | | | | | |
|---------|--|--------|--|--------------|--|--|
| Bildiri | Bebeklik Döneminde Beslenmenin Bebek Mikrobiyotasının Gelişimi Üzerine Etkisinin Değerlendirilmesi | Türkçe | GÜLŞAH KANER TOHTAK GAMZE ÇALIK MISRA AYDIN, DOĞA ÖZKAN | Uluslararası | 2. Uluslararası Tarım Çevre Ve Sağlık Kongresi | |
| Bildiri | Maternal Mikrobiyotanın Bebek Mikrobiyotası Gelişimi Üzerine Etkisinin Değerlendirilmesi | Türkçe | GÜLŞAH KANER TOHTAK GAMZE ÇALIK MISRA AYDIN, DOĞA ÖZKAN | Uluslararası | 2. Uluslararası Tarım Çevre Ve Sağlık Kongresi | |
| Bildiri | Barsak Mikrobiyotası Ve Obezite Arasındaki İlişkinin Değerlendirilmesi | Türkçe | Gülşah KANER TOHTAK1, Gamze ÇALIK1, Zeynep Ayhan1, Kader Gençer1, | Uluslararası | 2. Uluslararası Tarım Çevre Ve Sağlık Kongresi | |
| Bildiri | Ketojenik Diyetin Epilepsi Üzerine Etkisi | Türkçe | Gülşah KANER TOHTAK, Gamze ÇALIK, Gizem ALACA, Emine ZEYREK | Uluslararası | 2. Uluslararası Tarım Çevre Ve Sağlık Kongresi | |
| Bildiri | Tıp 2 Diyabetli Bireylerin Bitkisel Ürün Kullanım Yaklaşımlarının Belirlenmesi | Türkçe | Gülşah KANER TOHTAK, Gamze ÇALIK, Fatma YAŞAR | Uluslararası | 2. Uluslar arası 4. Ulusal Tamamlayıcı Terapiler ve Destekleyici Bakım Uygulamaları Kongresi | |
| | | | | | | |

Tablo 57. Kitap Yayınları

| Türü | Adı | Yayın Sahibi |
|---------------------|--|-----------------------------------|
| Telif | | |
| | | |
| Çeviri | Etkisiz Aktivite Planlaması, Aktivite Planlamada Etkisizlik Riski, Etkisiz Havayolu Açıklığı. Hemşirelik Tanıları El Kitabı Bakım Planlamasında Kanıta Dayalı Rehber. Çev. Ed. Gürhan N, Polat GÜ, Eren Fidancı B. 11 Baskı, Ankara Nobel Yay., Ankara 2019, s.127-135. | Doç.Dr. Esra AKIN KORHAN |
| | Kontaminasyon, Kontaminasyon Riski, İyot İçerikli Maddelelere Karşı İstenmeyen Etki Riski. Hemşirelik Esasları Bölümü. Hemşirelik Tanıları El Kitabı Bakım Planlamasında Kanıta Dayalı Rehber. Çev. Ed. Gürhan N, Polat GÜ, Eren Fidancı B. Türkçe Ulusal Hemşirelik Tanıları El Kitabı Bakım Planlamasında Kanıta Dayalı Rehber. Çev. Ed. Gürhan N, Polat GÜ, Eren Fidancı B. 11 Baskı, Ankara Nobel Yay., Ankara 2019, s.267275. | Doç.Dr. Esra AKIN KORHAN. |
| | Klinik Pediatrik Beslenme (Clinical Paediatric Dietetics, 4th edition) kitabında “Sağlıklı Beslenme” bölümü ISBN: 978-605-7578-24-2 | Dr. Öğr. Üyesi Ezgi BELLİKCİ KOYU |
| | Krause Besin ve Beslenme Bakım Süreci (Çeviri Kitap), Bölüm Adı: Klinikle İlgili: Su, Elektrolitler ve Asit-Baz Dengesi. Kaner G. Ankara Nobel Tıp Kitapevi, Editör: Gamze Akbulut. ISBN: 978-6057578020, 2019. | Doç.Dr. Gülşah KANER TOHTAK |
| | Klinik Pediatrik Beslenme (Clinical Paediatric Dietetics, 4th edition) kitabında “Enteral Beslenme” bölümü ISBN: 978-605-7578-24-2 | Doç.Dr. Gülşah KANER TOHTAK |
| | Klinik Pediatrik Beslenme (Clinical Paediatric Dietetics, 4th edition) kitabında “Hastane Beslenme Hizmetlerinin Sağlanması” bölümü ISBN: 978-605-7578-24-2 | Dr. Öğr. Üyesi Dilek ONGAN |
| | | |
| Editör | Evde Bakım Hemşireliği | Doç. Dr. Medine Yılmaz |
| | Türkiye Klinikleri Özel Sayı- Güncel Diyabet Yönetimi, Türkiye Klinikleri | Doç. Dr. Elif ÜNSAL AVDAL |
| | İzmir Katip Çelebi Üniversitesi Sağlık Bilimleri Fakültesi Dergisi | Dr. Öğr. Üyesi Dilek ONGAN |
| | Erciyes Sağlık Bilimleri Dergisi | Dr. Öğr. Üyesi Dilek ONGAN |
| | Clinical Nutrition | Dr. Öğr. Üyesi Dilek ONGAN |
| | Quality of Life Journal | Dr. Öğr. Üyesi Dilek ONGAN |
| Kitap Bölümü | Gelişimsel Özellikleri Açısından Yaşlıyı Değerlendirme | Umut Yanardağ ve Melek |

| | | |
|--|---|---|
| | | Zubaroglu-Yanardağ |
| | Nadir Hastalıklarda Grup Çalışmasının Önemi. | Merve Deniz Pak ve Özgür İnce |
| | Modelling of Time Series and Evaluation of Forecasts: Juveniles Received Into Security Unit, Case of Turkey | Editors, Prof. Dr. Sinan Sönmez, Dr. Ertan Özçoban, Dr. Dursun Balkan, Dr. Hüseyin Karakuş |
| | Kaner Tohtak G, Çalık G. Vitaminler ve bulaşıcı olmayan hastalıklar. Koçoğlu G, editör. Beslenme ve Diyet Bileşenleri ile Bulaşıcı Olmayan Hastalıklar Etkileşimine Güncel Yaklaşımlar. 1. Baskı. Ankara: Türkiye Klinikleri; 2019. p.46-53. | Doç.Dr. Gülşah KANER TOHTAK Arş.Gör. Gamze ÇALIK |
| | Kaner Tohtak G, Çalık G. Karaciğer, Safra Kesesi, Pankreas Hastalıkları ve Tıbbi Beslenme Tedavisi. Şanlıer N, editör. Vakalarla Öğreniyorum: Yetişkin Hastalıklarında Tıbbi Beslenme Tedavisi 1. | Doç.Dr. Gülşah KANER TOHTAK Arş.Gör. Gamze ÇALIK |
| | | |
| | Relationship between University Students' Attitudes towards Individuals with Disabilities and Their Empathic Tendencies. Child Health Disease Nursing I Akademisyen Kitapevi, Bizim Dijital Matbaa, İzmir 2019, ISBN978-605-258-344-9 Ss:1-13 | Dr.Öğr.Üyesi Atiye KARAKUL Araş.Gör. Pınar DOĞAN Araş.Gör. Esra ARDAHAN AKGÜL Dr.Öğr.Üyesi Beste Özgüven ÖZTORNACI Prof. Dr. Hatice YILDIRIM SARI |
| | The Relationship between Clinical Decision Making Status and Medical Error Tendencies of Pediatric Nurses, Child Health Disease Nursing I Akademisyen Kitapevi, Bizim Dijital Matbaa, İzmir 2019, ISBN 978-605-258-344-9 Ss:125-136 | Dr.Öğr.Üyesi Atiye KARAKUL |
| | Care Bundles Applications in Pediatric Nursing. Recep Efe (Ed), Recent Studies in Health Sciences (s.409-413). (ISBN 978-954-07-4760-6 University Press St Kliment Ohridski, Sofia. https://unipress.bg/electronic-publications/recent-studies-in-health-sciences.) | Dr.Öğr.Üyesi Beste Özgüven ÖZTORNACI |
| | Investigation of Infertile Women's Perceptions of Infertility Related to Feelings, Thoughts and Spousal Relationships in Turkey | Dr. Öğr. Üyesi Ekin Dila TOPALOĞLU ÖREN |
| | Effects of Paternal Postpartum Depression on Fathers' Parenting Behaviors. | Dr. Öğr. Üyesi Ekin Dila TOPALOĞLU ÖREN |
| | Healthy Mucosa: Microbiota, ISBN:978-954-07-4760-6, St.Kiments Ohridski Universty Press, 2019 | Dr. Öğr. Üyesi Berna Nilgün ÖZGÜR SOY URAN, |
| | Evidence Based Practice in Oncological Diseases, ISBN:978-954-07-4760-6, St.Kiments Ohridski Universty | Doç. Dr. Elif ÜNSAL AVDAL |

| | | |
|--|--|--|
| | Press, 2019 | |
| | The Evidence Based Comprasion of Hypoglisemia Protocols in Turkey and in The World, ISBN:978-954-07-4760-6, S:307 316, St. Kliment Ohridski University Press, 2019 | Doç. Dr. Elif ÜNSAL AVDAL |
| | Engellilik ve Evde Bakım Akademisyen Kitapevi, 2019, Bizim Dijital Matbaa, İzmir ISBN 978-605-258-696-9. ss:133-150 | Prof. Dr. Hatice YILDIRIM SARI Araş.Gör. Esra ARDAHAN AKGÜL |
| | Sürüntü Örneği Alma Prensipleri. N. Tuna Oran, S & Şenol. H. Öztürk[Editörle] İşlem adımları İle Ebelikte Klinik Uygulamalar (275–282), ISBN:978-605-7578-41-9: Ankara Nobel Tıp Kitabevi, 2019, Kitapta Bölüm. | Dr.Öğr.Üyesi Ayşe AKBIYIK |
| | İletişimin Temelleri. Bölüm 2. Ed: Üstün B, Demir S. Hemşirelikte İletişim. 1. Baskı. Akademi Yayıncılık, 2019 s: 39-56 (Bölüm Yazarlığı) | Doç.Dr. Leyla BAYSAN ARABACI |
| | Evde Bakım Hizmetleri. İçinde: Evde Bakım Hemşireliği. Ed.M. Yılmaz. Akademisyen Kitapevi, 2019, Bizim Dijital Matbaa, İzmir ISBN 978-605-258-696-9. | Doç. Dr. Medine Yılmaz |
| | Geçiş Bakım Hizmetleri. İçinde: Evde Bakım Hemşireliği, Ed.M. Yılmaz. Akademisyen Kitapevi, 2019, Bizim Dijital Matbaa, İzmir ISBN 978-605-258-696-9. | Doç. Dr. Medine Yılmaz Arş. Gör. Kundakçioğlu |
| | Onkoloji Hastalarının Evde Bakımı. İçinde: Evde Bakım Hemşireliği. Ed.M. Yılmaz. Akademisyen Kitapevi, 2019, Bizim Dijital Matbaa, İzmir ISBN 978-605-258-696-9. | Doç. Dr. Medine Yılmaz |
| | Diyabette Mobil Sağlık ve Vaka Yönetiminde Yenilikler, ISBN:978-605-7597-95-3, S:56 62, Ankara: Türkiye Klinikleri, 2019 | Dr. Öğr. Üyesi Berna Nilgün ÖZGÜR SOY URAN, Doç. Dr. Elif ÜNSAL AVDAL |
| | Diyabet yönetiminde motivasyonel görüşmenin etkililiği, ISBN:978-605-7597-95-3, S:48 55, Türkiye klinikleri, 2019 | Doç. Dr. Elif ÜNSAL AVDAL |
| | Kalp Yetersizliğinde Evde Bakım. İçinde: Evde Bakım Hemşireliği. Eds: YILMAZ M. Akademisyen Yayınevi, Ankara, 2019. s:173-189. ISBN: 978-605-258-696-9 | Prof.Dr. Yasemin TOKEM Araş.Gör. Funda SOFULU |
| | Riskli Gebeliklerde Doğum Sonrası Evde Bakım İçinde: Evde Bakım Hemşireliği. Eds: YILMAZ M. Akademisyen Yayınevi, Ankara, 2019. ISBN: 978-605-258-696-9 | Dr. Öğr. Üyesi Nuray Egelioglu Cetişli Arş. Gör. Gülşen Işık |
| | Psoriasis ve Bakım Yönetimi. İç Hastalıkları Hemşireliği "Olgu Senaryolarıyla", İstanbul Tıp Kitabevleri; 2019. ISBN: 9786057607041 | Dr. Öğr. Üyesi Berna Nilgün ÖZGÜR SOY URAN, |
| | Yoğun bakımda hemşire-hekim işbirliğinin önemi ve yoğun bakım performansına etkileri. M. Kızılkaya (Editör), Türkiye klinikleri yoğun bakım-özel konular, yoğun bakım çalışma modelleri ve etik problemler (1. bs., s. 43-53). Ankara: Türkiye (2019). | Dr. Öğr. Üyesi Deniz Şanlı |

| | | |
|--|---|---|
| | Evde Yara Bakımı. M. Yılmaz (Editör). Evde bakım hemşireliği (1. bs., s. 229-274). Ankara: Akademisyen. (2019). | Dr. Öğr. Üyesi Deniz Şanlı Araş.Gör. Gülçin UYANIK |
| | Serebrovasküler Hastalıklarda Evde Bakım. İçinde: Evde Bakım Hemşireliği. Editör: Medine YILMAZ. Akademisyen Yayınevi, Ankara, 2019. s:111-131. ISBN: 978-605-258-696-9 | Öğr.Gör. Fatma İLTUŞ |

Tablo 58. WOS Kapsamı Dışında Yayınlanan Yayınlarla İlgili Temel Bilgiler (İKÇÜ Adresli)

| Yayın Türü | 2019 |
|---|-------------|
| Uluslararası Hakemli Dergilerde Yayınlanan Makale | 29 |
| Uluslararası Bilimsel Kongrelerde Sunulan Bildiri | 82 |
| Ulusal Hakemli Dergilerde Yayınlanan Makale | 19 |
| Ulusal Bilimsel Kongrelerde Sunulan Bildiri | 19 |
| Kitap Yazarlığı | 2 |
| Ulusal Kitap Editörlüğü | 3 |
| Ulusal Kitapta Bölüm | 20 |

Tablo 59. Editörlük ve Hakemlik Verileri

| Alt Birim Adı | Editörlük /Hakemlik Yapan Öğretim Üyesi Sayısı | Editörlük/ Hakemlik Yapılan Kitap Sayısı | Dergi Hakemliği Yapan Öğretim Üyesi Sayısı | Hakemliği Yapılan Dergi Sayısı |
|---|---|---|---|---------------------------------------|
| Fizyoterapi ve Rehabilitasyon Bölümü | | | 7 | 27 |
| Sosyal Hizmet Bölümü | 3 | 2 | 2 | 4 |
| Çocuk Sağlığı ve Hastalıkları | 1 | | 1 | 4 |
| Hemşirelik Esasları | | | 1 | 4 |
| Halk Sağlığı Hemşireliği | 2 | | 2 | |
| Ruh Sağlığı ve Hastalıkları Hemşireliği | | | | 7 |
| Hemşirelikte Yönetim | 1 | | 1 | 13 |
| Hemşirelikte Öğretim | 1 | | 1 | 5 |
| İç Hastalıkları Hemşireliği | 2 | 1 | 1 | 4 |
| Doğum ve Kadın Hastalıkları Hemşireliği | 1 | | 1 | 5 |

| | | | | |
|----------------------------------|-----------|----------|-----------|-----------|
| Cerrahi Hastalıkları Hemşireliği | 2 | | 2 | 7 |
| Beslenme ve Diyetetik Bölümü | 1 | | | |
| TOPLAM | 14 | 3 | 19 | 80 |

Tablo 60. Bildiriler

| Türü | 2018 | 2019 |
|-----------------------------|-------------|-------------|
| Uluslararası Poster Bildiri | 80 | 22 |
| Uluslararası Sözlü Bildiri | 85 | 67 |
| Ulusal Poster Bildiri | 56 | 17 |
| Ulusal Sözlü Bildiri | 30 | 11 |
| TOPLAM | 218 | 117 |

Tablo 61. 2019 Yılı Atıf Verileri

| Alt Birim Adı | WOS Kapsamındaki Dergilerde İKÇÜ Adresli Yayınlar Yapılan Atıf Sayısı | WOS Kapsamı Dışındaki Dergilerde İKÇÜ Adresli Yayınlar Yapılan Atıf Sayısı | Toplam Atıf Sayısı |
|---|--|---|---------------------------|
| Fizyoterapi ve Rehabilitasyon | 232 | | 232 |
| Sosyal Hizmet Bölümü | 2 | 5 | 7 |
| Ruh Sağlığı ve Hastalıkları Hemşireliği ABD | 18 | 9 | 27 |
| Hemşirelik Esasları | 28 | 53 | 81 |
| Doğum ve Kadın Hastalıkları Hemşireliği ABD | 19 | 35 | 54 |
| Çocuk Sağlığı ve Hastalıkları Hemşireliği ABD | 70 | 81 | 151 |
| Halk Sağlığı Hemşireliği ABD | 28 | 29 | 57 |
| Hemşirelikte Öğretim | 3 | 2 | 5 |
| İç Hastalıkları Hemşireliği ABD | 25 | 35 | 60 |
| Cerrahi Hastalıklar Hemşireliği ABD | 15 | 31 | 46 |
| Beslenme ve Diyetetik | 5 | 4 | 9 |
| TOPLAM | 445 | 284 | 729 |

5.5. Yönetimsel Hizmetler

2019 yılı içerisinde 49 adet Fakülte Yönetim Kurulu; 15 adet Fakülte Kurulu toplantısı yapılmıştır.

5.6. Ana Hizmet Alanlarını Destekleyici Diğer Hizmetler

| Tablo 62. Sağlanan Bursların Niteliği | |
|---------------------------------------|----------------|
| Bursun Niteliği | Öğrenci Sayısı |
| Yemek Bursu | 23 |
| Kısmi Zamanlı Öğrenci çalıştırma | 2 |
| TOPLAM | 25 |

Staj İmkânı

Fizyoterapi ve Rehabilitasyon Bölümü öğrencilerinin ders uygulamaları için İzmir İli Kamu Hastaneleri Birliği Kuzey Genel Sekreterliği (İzmir Dr. Suat Seren Göğüs Hastalıkları ve Cerrahisi Eğitim ve Araştırma Hastanesi, Tepecik Eğitim ve Araştırma Hastanesi, Buca Seyfi Demirsoy Devlet Hastanesi, Çiğli Bölge Eğitim Hastanesi), Güney Genel Sekreterliği (İzmir Dr. Behçet Uz Çocuk Hastanesi, İzmir Bozyaka Eğitim ve Araştırma Hastanesi, İzmir Kâtip Çelebi Üniversitesi Atatürk Eğitim ve Araştırma Hastanesi), Balçova Termal Tesisleri, Özel Buca Ata Fizik Tıp Merkezi, İzmir Ata Sancak Özel Eğitim ve Rehabilitasyon Merkezi, Özel Hatay Fizik Tedavi ve Rehabilitasyon Dal Merkezi ile iş birliğimiz devam etmektedir.

Hemşirelik Bölümü öğrencilerinin ders uygulamaları için İzmir İli Kamu Hastaneleri Birliği Kuzey Genel Sekreterliği İzmir Çiğli Bölge Eğitim Hastanesi, Güney Genel Sekreterliği Urla Devlet Hastanesi, Karşıyaka İlçe Milli Eğitim Müdürlüğü, Bornova İlçe Milli Eğitim Müdürlüğü, Bornova Belediyesi Sağlık İşleri Müdürlüğü, İzmir Büyükşehir Belediyesi Zübeyde Hanım Huzurevi ile iş birliğimiz devam etmektedir.

Sosyal Hizmet Bölümü öğrencilerinin ders uygulamaları için Aile ve Sosyal Politikalar İl Müdürlüğü Bayraklı Cahide Ahmet Dalyanoğlu Sosyal Hizmet Merkezi, Karabağlar Sosyal Hizmet Merkezi, Konak Sosyal Hizmet Merkezi, Salihli Sosyal Hizmet Merkezi, Buca Çocuk Destek Merkezi, Karşıyaka Sevgi Evleri, Zübeyde Hanım Huzurevi, Menemen Kaymakamlığı Menemen Sosyal Yardımlaşma Dayanışma Vakfı, Bayraklı Adliyesi, Karşıyaka Adliyesi ile iş birliğimiz devam etmektedir.

5.7. Başarılarımız

6. Yönetim ve İç Kontrol Sistemi

Birimin iç tetkiki 23.11.2019 tarihinde gerçekleştirilmiş ve yapılan tespit ve değerlendirmeler sonucunda herhangi bir uygunsuzluk saptanmamıştır.

D. Diğer Hususlar

II. AMAÇ ve HEDEFLER

A. İdarenin Amaç ve Hedefleri

| Stratejik Amaçlar | | Stratejik Hedefler | |
|-------------------|---|--------------------|--|
| Stratejik Amaç-1 | Uluslararası düzeyde lisans ve lisansüstü eğitim- öğretim kalitesini geliştirmek | Hedef-1 | 2020 yılında Sağlık Bilimleri Fakültesi'nin tüm bölümlerinin derslik ve laboratuvar alt yapılarının tamamlanmasının sağlanması |
| | | Hedef-2 | 2020 yılında Sağlık Bilimleri Fakültesi'nin tüm bölümlerinin eğitim araç-gereç(bilgisayar, projeksiyon vb.) ve laboratuvar donanım ihtiyaçlarının karşılanması |
| | | Hedef-3 | Kütüphanedeki ulusal ve uluslararası yayınlanmış ders kitaplarının sayısı ve elektronik ortamda bilgiye erişim kaynaklarının artırılması |
| | | Hedef-4 | 2020 yılında Sağlık Bilimleri Fakültesi Hemşirelik Bölümünün akreditasyon çalışmalarının yapılandırılması |
| | | Hedef-5 | 2020 yılında ders veren öğretim elemanı başına düşen öğrenci sayısının 15'e düşürülmesi |
| | | Hedef-6 | Öğrencilere sunulan eğitim ve sosyal hizmetlerin iyileştirilmesi ve öğrencilerin memnuniyetinin artırılması. |
| | | Hedef-7 | Avrupa Yükseköğretim Alanındaki Üniversitelerle eğitim amaçlı işbirliklerinin yapılması |
| | | Hedef-8 | Ulusal düzeyde eğitim amaçlı işbirliklerinin yapılması |
| | | Hedef-9 | Sağlık Bilimleri Fakültesi farklı programlarda yüksek lisans eğitim programlarının açılması |
| | | Hedef-10 | Öğrencilerin mesleki başarılarını sağlayacak eğitim modellerinin seçilerek uygulanması |
| | | Hedef-11 | Öğrencilerin toplumsal duyarlılıklarını geliştirmek için her yıl buna yönelik en az bir çalışma yapılması |
| Stratejik Amaç-2 | Bilime katkı sağlayacak kanıta dayalı bilgi ve teknoloji üretmek ve uygulamaya aktarmak | Hedef-1 | Öğretim üyelerinin uluslararası değişim programlarına katılmasının sağlanması |
| | | Hedef-2 | Fakültemiz tarafından düzenlenen bilimsel toplantı sayısını artırmak (Yılda en az iki toplantı/seminer/ kurs/sempozyum vb. düzenlemek) |
| Stratejik Amaç-3 | Yapılan bilimsel araştırmaların kalitesini geliştirmek | Hedef-1 | Üniversite kapsamında kurulan İstatistik Birimi ve Yabancı Dil Destek Birimi Kapsamında çalışmalar yapmak. |

| | | | |
|-------------------------|---|----------------|---|
| | | Hedef-2 | Her öğretim elemanının yılda en az 1 projede; proje yürütücüsü veya proje yöneticisi olarak yer almasının sağlanması |
| | | Hedef-3 | Öğretim üyelerinin yapmış olduğu bilimsel araştırmaların uluslararası indeksler kapsamındaki dergilerde yayınlamasının sağlanması |
| | | Hedef-4 | Her öğretim üyesinin ulusal, tercihen uluslararası düzeyde en az üç bilimsel nitelikli ödül alabilmesi konusunda özgün ve nitelikli araştırmalar yapmaları için desteklenmesi |
| Stratejik Amaç-4 | Kurum kimliği ve kültürünü geliştirmek | Hedef-1 | Topluma sunulan sağlık, danışmanlık ve eğitim hizmetlerinin sayısının artırılması |
| | | Hedef-2 | Halka açık sosyal, kültür ve sanat etkinliklerinin sayısının artırılarak düzenlenmesi |
| | | Hedef-3 | Dış paydaşlarla ortak akademik, idari ve teknik çalışmalar yapılması |
| | | Hedef-4 | Topluma sunulan sağlık, danışmanlık ve eğitim hizmetlerinin sayısının artırılması |
| Stratejik Amaç-5 | İç ve Dış paydaşların(öğrencilerin, akademik personelin idari personelin ve toplumun) gelişimini tamamlamak | Hedef-1 | Öğrencilerin eğitim ortamının çağdaş eğitime uygun olarak geliştirilmesi |
| | | Hedef-2 | Öğrencilerin kariyer planlamalarının desteklenmesi |
| | | Hedef-3 | İç paydaşların iletişim ve etkileşimini artıracak sosyal etkinlikler düzenlenmesi |
| | | Hedef-4 | İç paydaşların plan, program ve prosedürler ile ilgili bilgilere ulaşım olanaklarının artırılması |
| | | Hedef-5 | Topluma Sunulan eğitim hizmetlerini geliştirmek |
| Stratejik Amaç-6 | Fakültenin ulusal ve uluslararası tanınırlığını arttırmak | Hedef-1 | Sağlık Bilimleri Fakültesi'nin ulusal ve uluslararası alanda tanınmış olması için etkinlikler gerçekleştirilmesi |

B. Temel Politikalar ve Öncelikler

Yükseköğretim Kurulu Başkanlığı Tarafından Hazırlanan "Türkiye'nin Yükseköğretim Stratejisi"

- İzmir Katip Çelebi Üniversitesi Stratejik Planı,
- Sağlık Bilimleri Fakültesi Stratejik Planı,
- Sağlık Bilimleri Fakültesi Performans ve Faaliyet Raporları,

C. Diğer Hususlar

III. FAALİYETLERE İLİŞKİN BİLGİ VE DEĞERLENDİRMELER

A. Mali Bilgiler

Fakültemiz idari ve akademik personelinin maaş ödemeleri yapılmıştır.

Fakültemiz akademik personelinin uygulama alanında yetersiz kalması sebebi ile görevlendirilen ders ücreti karşılığı öğretim elemanlarının ek ders ödemeleri yapılmıştır.

Fakültemiz idari ve akademik personelinin emekli keseneği ödemeleri yapılmıştır.

Fakültemiz akademik personelinin uygulama alanında yetersiz kalması sebebi ile görevlendirilen ders ücreti karşılığı öğretim elemanlarının SGK primleri ve öğrenci stajları SGK prim ödemeleri yapılmıştır. Fakültemiz akademik personelinin yurtiçi/yurtdışı geçici görev yolluğu ile idari ve akademik personelin yurtiçi sürekli görev yolluk ödemeleri yapılmıştır.

1. Bütçe Uygulama Sonuçları

1.1. Bütçe Giderleri

| Tablo 63. Bütçe Giderleri | | | | | |
|---|-----------------------|-------------------------|-----------------------|-------------------------|-----------------------|
| Türü | Başlangıç Ödeneği | Eklenen Ödenek | Tenkis | Harcama | Gerçekleşme Oranı (%) |
| 01-Personel Giderleri | 664.065,00.-TL | 4.842.448,00.-TL | 58,595,00.-TL | 5.544.346,57.-TL | %99 |
| 02-Sosyal Güvenlik Kurumlarına Devlet Primi Giderleri | 130.555,00.-TL | 953,945,00.-TL | 296,728,00.-TL | 865.694,91.-TL | %73 |
| 03-Mal ve Hizmet Alım Giderleri | 2.920,00.-TL | 11.580,00.-TL | 0 | 14.500,00.-TL | %100 |
| TOPLAM | 797.540,00.-TL | 5.807.973,00.-TL | 355,323,00.-TL | 6.424,541,48.-TL | |

1.2. Bütçe Gelirleri

% 100'ünü Hazine Yardımı oluşturmaktadır.

2. Temel Mali Tablolara İlişkin Açıklamalar

Kamu kaynakları etkin ve ekonomik olarak titizlikle kullanılmıştır.

3. Mali Denetim Sonuçları

Birimin iç tetkiki 23.11.2019 tarihinde gerçekleştirilmiş ve yapılan tespit ve değerlendirmeler sonucunda herhangi bir uygunsuzluk saptanmamıştır.

a. Harcama Öncesi Mali Kontrol

| Tablo 64. Ön Mali Kontrol Verileri | | | |
|------------------------------------|----------------------------------|----------------------------------|-------------------------------------|
| Kontrolün Konusu | Kontrole Gönderilen Dosya Sayısı | Uygun Görüş Verilen Dosya Sayısı | Uygun Görüş Verilmeyen Dosya Sayısı |
| Mal Alımı | 9 | 9 | 0 |
| Hizmet Alımı | 1 | 1 | 0 |
| TOPLAM | 10 | 10 | |

b. Harcama Sonrası İç Denetim

Birimin iç tetkiki 23.11.2019 tarihinde gerçekleştirilmiş ve yapılan tespit ve değerlendirmeler sonucunda herhangi bir uygunsuzluk saptanmadığı raporlanmıştır.

Dış Denetim

Sayıştay denetimi yapılmamıştır.

4. Diğer Hususlar

İzmir Katip Çelebi Üniversitesi Sağlık Bilimleri Fakültemiz, eğitimdeki kaliteye ve gelişime önem veren bir kurumdur. İzmir Katip Çelebi Üniversitesi bünyesindeki kalite çalışmalarının başlamasıyla birlikte, Fakültemizde Stratejik Planlama Kurulu ve Kalite Yönetim Sistemi Komisyonu kurulmuştur.

B.Performans Bilgileri

1. Faaliyet ve Proje Bilgileri

1.1. Faaliyet Bilgileri

Fakültemiz 2019 yılı faaliyetleri aşağıdaki tablolarda gösterilmektedir.

1.2. Proje Bilgileri

| Tablo 65. Bilimsel Araştırma Proje Sayısı | | | | | |
|--|--------------------------------|--------------------------|----------|-----------------------------|---------------------------|
| Proje Türü | 2019 | | | | |
| | Önceki Yılandan Devreden Proje | Yıl İçinde Eklenen Proje | Toplam | Yıl İçinde Tamamlanan Proje | Toplam Proje Bütçesi (TL) |
| Bilimsel Araştırma Projeleri (Hemşirelik Bölümü) | 1 | | 1 | | 5.341,40 |
| | 1 | | 1 | 1 | 17.868,34 |
| | 1 | | 1 | | 38.696,56 |
| | | 1 | 1 | | 23.769,13 |
| TOPLAM | 3 | 1 | 4 | 1 | 85.675,43 |

| Tablo 66. Bilimsel Araştırma Proje Bütçe Gerçekleşmeleri | | |
|--|--|------|
| Proje Türü | Proje Bütçesi (Yıllar İtibariyle Gerçekleşme Durumu) | |
| | 2018 | 2019 |
| TÜBİTAK | Devam ediyor | - |
| BAP | 591.725,00.-TL | |
| TOPLAM | 591.725,00.-TL | |

Tablo 67. Bilimsel Araştırma Projeleri Listesi

| Sıra No | Yıl | Proje Türü (*) | Proje Adı | Proje Yürütücüsü | Proje Bütçesi (TL) | Harcanan (TL) | Proje Süresi | Bölüm / Anabilim Dalı | Proje Başlama Tarihi | Proje Bitiş Tarihi |
|---------------|-----------|----------------|--|--|--------------------|------------------|--------------|-----------------------|----------------------|--------------------|
| 1 | 2019 | BAP | Down Sendromlu Ailelerine Yönelik Güçlendirme Eğitiminin Etkileri | Prof.Dr.Hatice YILDIRIM SARI | 5341.40 TL | - | 24 ay | ÇSHH | 2018 | Devam ediyor |
| 2 | 2017-2019 | BAP | Kronik Hastalığı Olan bireylerde Kendi Kendine İlaç Yönetimi | Dr. Öğr. Üyesi Jülide Gülizar YILDIRIM DUMAN | 17,868.34 TL | 12,334.66 TL | 2 yıl | Hemşirelik/ HSH AD | 15.06.2017 | 15.02.2019 |
| 3 | 2019 | GAP | Enfekte Basınç Ülserinin İyileşmesinde Soğuk Atmosferik Plazma Uygulamasının Etkinliğinin İncelenmesi | Arş. Gör. Dr. Ayşe AKBIYIK | 38.696,56 TL | 33,740.03 TL | 2 yıl | Hemşirelik bölümü | 06.07.2018 | Devam ediyor |
| 4 | 2019 | GAP | Standardize hasta kullanımının sağlık bilimleri öğrencilerinin klinik yeterliklerinin ve ekip çalışması tutumlarının geliştirilmesine etkisi | Dr. Öğr.Üyesi Derya UZELLİ YILMAZ | 23.769,13 TL | 23,769.29 TL | 1 yıl | Hemşirelik bölümü | 2.5.2019 | Devam ediyor |
| TOPLAM | | | | | 85,675,43 | 69,843,98 | | | | |

1.3. Diğer Faaliyet Bilgileri

| Tablo 68. Hizmet, Bilim-Sanat, Teşvik ve Grup Başarı Ödülleri | |
|---|----------|
| Ödül Türü | 2019 |
| Araştırma Başarı Ödülü (Grup) | 2 |
| TOPLAM | 2 |

| Tablo 69. Doktora ve Yüksek Lisans Tezleri | | | | | |
|--|------------------------------------|---|-----------------------|--|--------------|
| Programın Adı | Tezin Türü (Doktora/Yüksek Lisans) | Tezin Adı | Öğrencinin Adı | Tez Yöneticisi | Tezin Durumu |
| Psikiyatri Hemşireliği | Yüksek Lisans | Tip 1 Diyabet Damgalama Değerlendirme Ölçeğinin Türkçe Geçerlilik ve Güvenirliği | Ece MUTLU | Doç. Dr. Leyla BAYSAN ARABACI | Bitti, 2019 |
| Psikiyatri Hemşireliği | Yüksek Lisans | Denetimli Serbestliği Olan Bağımlı Hastalara Uygulanan Psikoeğitimin Bireysel Başetme ve Umut-Umutsuzluk Düzeylerine Etkisi | Sevde ERTEKİN TİPİGİL | Doç. Dr. Leyla BAYSAN ARABACI | Bitti, 2019 |
| Psikiyatri Hemşireliği | Yüksek Lisans | Ebeveyninde Kronik Ruhsal veya Fiziksel Hastalığı Olan Ergenlerde Psikolojik Dayanıklılık ve Benlik Saygısı | Ceren ÖNER | Doç. Dr. Leyla BAYSAN ARABACI | Bitti, 2019 |
| Hemşirelik ABD (Ruh Sağlığı ve Hastalıkları Hemşireliği) | Yüksek Lisans | Öğrenci Hemşirelerin Pozitif Ruh Sağlığı İle Kişilik Özellikleri Arasındaki İlişki. | Merve Filiztekin | Doç. Dr. Leyla BAYSAN ARABACI | Bitti, 2019 |
| Doğum ve Kadın Hastalıkları Hemşireliği | Yüksek Lisans | Doğum Şeklinin Ebeveynlik Davranışı, Yenidoğanı Algılama ve Maternal Bağlanma Üzerine Etkisi | Seda Çetin Avcı | Dr. Öğr. Üyesi Nuray Egelioglu Cetişli | Bitti, 2019 |
| Doğum ve Kadın Hastalıkları Hemşireliği | Yüksek Lisans | Preeklampsinin Emzirme Özyeterliliği ve Postpartum Depresyon Üzerine Etkisi | Tuğba Özkardeş | Dr. Öğr. Üyesi Nuray Egelioglu Cetişli | Bitti, 2019 |
| Doğum ve Kadın Hastalıkları Hemşireliği | Yüksek Lisans | Tekrarlayan Gebelik Kayıplarında Depresyon, Umutsuzluk ve Çift Uyumu | Duygu Aksoy | Dr. Öğr. Üyesi Nuray Egelioglu Cetişli | Bitti, 2019 |
| Doğum ve Kadın Hastalıkları Hemşireliği | Yüksek Lisans | Paternal Depresyonun Erken Bebeklik Döneminde Baba-Bebek Bağlanmasına Etkisi | Sabiha Işık | Dr. Öğr. Üyesi Nuray Egelioglu Cetişli | Bitti, 2019 |

| | | | | | |
|---|---------------|--|----------------|--------------------------------|-------------|
| Hemşirelik Esasları | Yüksek Lisans | Hemşirelikte Klinik Öğretimde Etik Sorunlar Ölçeği Geliştirme | Merve Kırşan | Doç. Dr. Esra Akın | Bitti, 2019 |
| Hemşirelik Esasları | Yüksek Lisans | Hemşirelikte İnsan Onuru Algılama Ve Anlama Ölçeği Geliştirme | Duygu Yıldırım | Doç. Dr. Esra Akın | Bitti, 2019 |
| Hemşirelik Esasları | Yüksek Lisans | Mekanik Ventilasyon Desteğinde Olan Hastalarda Müzik Terainin Ağrıya Etkisi | Servet Kıray | Doç. Dr. Esra Akın | Bitti, 2019 |
| Halk Sağlığı Hemşireliği | Yüksek Lisans | Yenidoğan yoğun bakım ünitesinde yatan bebeklerin annelerinin sağlık okuryazarlık düzeylerinin evde bebek bakımı bilgisine etkisi | Dicle Ertan | Doç.Dr. Medine YILMAZ | Bitti, 2019 |
| Halk Sağlığı Hemşireliği | Yüksek Lisans | Tip 2 diyabetes mellitus tanılı 18-64 yaş arası yetişkinlerde beslenme okuryazarlığı ve öz etkililiğin diyabet ve öz bakım aktivitelerine etkisi | Ezgi Ündey | Doç.Dr. Medine YILMAZ | Bitti, 2019 |
| Halk Sağlığı Hemşireliği | Yüksek Lisans | 10-14 Yaş Arası İlköğretim Öğrencilerinin Benlik Algıları İle Obez Çocuklara Yönelik Tutumlarının İncelenmesi | Hülya Çiloğlu | Doç.Dr. Medine YILMAZ | Bitti, 2019 |
| Halk Sağlığı Hemşireliği | Yüksek Lisans | Sosyal Pazarlama Çerçevesinde Meme Kanseri İle İlgili Görsel Materyallerin Kadınların Meme Kanseri Erken Tanı Davranışlarına Etkisi | Emine Avcı | Doç.Dr. Medine YILMAZ | Bitti, 2019 |
| Çocuk Sağlığı ve Hastalıkları Hemşireliği | Yüksek Lisans | Çocuk Acil Serviste Pediatrik Ağrı Değerlendirme Protokolü Kullanımının Hemşirelerin Bilgi Ve Tutumlarına Ve Ağrı Yönetimine Etkisi | Tuğçe Akgün | Prof. Dr. Hatice Yıldırım Sarı | Bitti, 2019 |
| Çocuk Sağlığı ve Hastalıkları Hemşireliği | Yüksek Lisans | Çocuk Yoğun Bakım Ünitesinde Plansız Ekstübasyonları Önleme Kontrol Listesi Kullanımının Plansız Ekstübasyon Görülme Oranına Etkisi | Murat Cömert | Prof. Dr. Hatice Yıldırım Sarı | Bitti, 2019 |
| Çocuk Sağlığı | Yüksek Lisans | Çocuk yoğun bakım | Burçin | Prof. Dr. Hatice | Bitti, |

| | | | | | |
|---|---------------|---|-------------------------|---------------------------------|-------------|
| ve Hastalıkları Hemşireliği | | hemşirelerinin ağrı yönetimine ilişkin bilgi ve deneyimlerinin belirlenmesi | Türkmen | Yıldırım Sarı | 2019 |
| Çocuk Sağlığı ve Hastalıkları Hemşireliği | Yüksek Lisans | Epilepsili çocuğa, ailesine ve öğretmenlerine verilen hastalık ve ilaç yönetimi eğitiminin çocuğun bilgi düzeyine, okul başarısına ve yaşam kalitesine etkisi | Özge Uzun | Prof. Dr. Hatice Yıldırım Sarı | Bitti, 2019 |
| Cerrahi Hastalıkları Hemşireliği | Yüksek Lisans | Çalışma Ortamındaki Güvenlik, İletişim, İşletme Güvenilirliği Ve Sorumluluk Değerlendirmesi Ölçeği | Zümeyye Zehir Erdem | Dr. Öğr. Üyesi Gülay OYUR ÇELİK | Bitti, 2019 |
| İç Hastalıkları Hemşireliği | Yüksek Lisans | Gestasyonel Diyabette Öz Yeterlilik Ölçeği : Bir Ölçek Geliştirme Çalışması | Gökşen Polat | Doç.Dr.Elif Ünsal Avdal | Bitti,2019 |
| İç Hastalıkları Hemşireliği | Yüksek Lisans | Çölyak Hastalarının Depresyon Düzeyleri İle Yaşam Kalitesi Arasındaki İlişkinin İncelenmesi | Esra Şule Avcı Kirpitci | Doç.Dr.Elif Ünsal Avdal | Bitti,2019 |
| İç Hastalıkları Hemşireliği | Yüksek Lisans | İnflamatuvar Bağırsak Hastalarında Beslenme Alışkanlıklarının Yaşam Kalitesine Etkisi | Aslıhan Mete | Doç.Dr.Elif Ünsal Avdal | Bitti,2019 |
| İç Hastalıkları Hemşireliği | Yüksek Lisans | Antikoagulan ilca kullanan bireylerde ilaç uyumunu etkileyen faktörler | Gizem Arslan | Prof.Dr.Yasemin Tokem | Bitti,2019 |
| İç Hastalıkları Hemşireliği | Yüksek Lisans | Romatoid Artritli hastalarda ayak sorunları ve yaşam güçlüklerinin incelenmesi | Ebru Akgün | Prof.Dr.Yasemin Tokem | Bitti,2019 |

2. Performans Sonuçları Tablosu

“Üniversitemizin 14.03.2018 tarih ve 1800019093 sayılı yazısında belirtilen sebepler ve üst yönetici değişikliği dolayısıyla Üniversitemiz 2019-2023 dönemi stratejik plan çalışmaları Kalkınma Bakanlığının 21.05.2018 tarih ve 2116 sayılı görüşü doğrultusunda 2020-2024 dönemi olarak değiştirilmiştir. Bu nedenle 2019 Yılı Performans Programı hazırlanamamıştır.”

3. Performans Sonuçlarının Değerlendirmesi

“Üniversitemizin 14.03.2018 tarih ve 1800019093 sayılı yazısında belirtilen sebepler ve üst yönetici değişikliği dolayısıyla Üniversitemiz 2019-2023 dönemi stratejik plan çalışmaları Kalkınma Bakanlığının 21.05.2018 tarih ve 2116 sayılı görüşü doğrultusunda 2020-2024 dönemi olarak değiştirilmiştir. Bu nedenle 2019 Yılı Performans Programı hazırlanamamıştır.”

4. Performans Bilgi Sisteminin Değerlendirilmesi

“Üniversitemizin 14.03.2018 tarih ve 1800019093 sayılı yazısında belirtilen sebepler ve üst yönetici değişikliği dolayısıyla Üniversitemiz 2019-2023 dönemi stratejik plan çalışmaları Kalkınma Bakanlığının 21.05.2018 tarih ve 2116 sayılı görüşü doğrultusunda 2020-2024 dönemi olarak değiştirilmiştir. Bu nedenle 2019 Yılı Performans Programı hazırlanamamıştır.”

5. Diğer Hususlar

IV. KURUMSAL KABİLİYET ve KAPASİTENİN DEĞERLENDİRİLMESİ

A. Üstünlükler

Üstünlüklerimiz; Deneyimli öğretim elemanlarının bulunması, akademik çalışmalara yeterli desteğin sağlanması, çevre yolunun yanından geçmesi, demokratik ve iletişime açık bir yönetim anlayışının olması üstünlüklerdir.

Fırsatlarımız;

Avrupa Birliği (AB) standartları ve Bologna sürecine uygun eğitim planı yapılması, Akreditasyon çalışmalarının yapıyor olması, Var olan ortak protokoller sayesinde bazı derslerin alanında uzman kişilerden alınabilmesinin sağlanması, Değerlendirme yapılan hasta sayısının fazla ve çeşitli olması sonucunda yeni bilgi öğrenme ve var olan bilgilerin pekiştirilmesi, Üniversite tarafından araştırmalara ve projelere maddi destek verilme olanağı, Akademik ve kişisel gelişim konusunda etkinliklere katılımın desteklenmesi, Bilimsel araştırma yapabilecek ortamın desteklenmesi, Disiplinlerarası işbirliği imkânının yüksek olduğu bölümlerin olması, Üniversitenin ve fakültenin kamu hastaneleri ve sağlık kurumları ile iş birliğinin bulunması, Erasmus, Mevlana, Farabi değişim programları ile ulusal ve uluslararası işbirliği imkânı, İzmir ve çevresindeki üniversiteler ile ulusal işbirliği imkânı, Toplum sağlığını korumak ve geliştirmek için topluma yönelik eğitim faaliyetlerinin yürütülmesinde önemli role sahip bölümler olması, Akademik personelin ve öğrencilerin bölüm içinde bilgi ve iletişim teknolojilerini sürekli kullanma imkânı, Üniversite ve fakültenin stratejik planlama ve plana uyma konusundaki kararlılığı, Duyarlı ve çevreci bir düşünce yapısının bulunması, Yeni kurulması, gelişme ve değişime açık yapısı nedeniyle kurumsallaşma kültürünün kolay ve uygulanabilir olması, Mezunlarının iş bulma kolaylığının olması, Mezunların çalışma alanının çeşitliliği ve genişliği, Mezun olan başarılı ve yetenekli genç meslek mensuplarının akademisyenliği tercih etmesi, İzmir'in sosyal, coğrafi ve kültürel yapısı bakımından ulusal ve uluslararası öğrenciler ve akademisyenler için çekici olması, Üniversitenin sağlık üniversitesi olarak tanınırlığının bulunması, Fakülte ve bölümlerin üniversiteyi temsil gücünün yüksek olması.

B. Zayıflıklar

Zayıf yönlerimiz; Fakültemize ait yeterli fiziki mekan olmaması, Dersliklerin yetersiz olması, öğretim elemanlarının odalarının yetersiz olması, idari personel sayılarının yetersiz olması, idari personel odalarının yetersiz olması zayıflıklardır.

Tehditlerimiz;

Öğretim elemanlarının araştırmaya yeterli zaman ayıramaması, Öğretim elemanlarının katılmak isteyeceği bilimsel organizasyonlar için üniversitenin maddi desteğinin kısıtlı olması, İş yoğunluğu nedeni ile öğretim elemanlarının motivasyon düşüklüğü yaşaması ve veriminin azalması, Alt yapıdaki yetersizlikler nedeniyle bilimsel gelişimin gecikmesi ve eğitim kalitesinin düşmesi riskinin olması, İdari personel azlığından dolayı hizmetlerde yavaşlama olması, Aynı şehirde köklü ve gelişmiş üniversitelerin olması; bunların puanlarının daha yüksek olması; bunların daha öncelikle tercih edilmesi ve bunlarla rekabetin yaşanması, Üniversitenin İzmir'in yeni gelişen bir bölgesinde yerleşmiş olması, Kampüsün şehir merkezine uzak olması nedeni ile üniversitenin tercih edilmemesi, Kampüsün şehir merkezine uzak olması nedeni ile üniversitenin yeterince tanınmaması, Üniversitenin yazılı ve görsel basında yeterli ölçüde yer almaması, Bölümlerin yeni kurulmaları nedeni ile tanınırlıklarının az olması.

C. Değerlendirmeler

Akademik birimler, idari birimler ile birlikte eğitim programlarının ve diğer faaliyetlerinin etkin yönetimi için gerekli bilgileri toplamakta, irdelemekte ve bu bilgileri kullanmaktadır. Bununla birlikte, öğrencilerin sınıf geçme ve başarı oranlarını, mezunların iş bulabilirliğini, öğrencilerin aldıkları eğitimden tatmin olmalarını, öğretim elemanlarının ve idari personelin yararlılığını, mevcut öğrenme kaynakları ve bunların

maliyetini, öğrenci profilini belirlemek için bir veri tabanına sahip olmasını, Akademik birimler ve idari birimler kendi temel performans göstergelerini ölçen ve değerlendiren bir sistemin işlerliğini yaptıkları çalışmalarla güvence altına almaktadırlar.

V. ÖNERİ VE TEDBİRLER

Fakültemizde kaliteli bir eğitim verilmekte olup mezun olan öğrenciler kamu ve özel sektörde tercih edilmektedir. Akademik personelimizin daha çok bilimsel çalışmalar yapabilmesi için uygun laboratuvarların kurulması ve faaliyete geçmesi sağlanacaktır. Öğretim elemanlarımızın konferans ve eğitim semineri gibi etkinliklere katılmaları sağlanacak, öğrencilere çeşitli anketler uygulanarak Fakültemizden beklentileri öğrenilecektir. Akademik ve İdari Personel sayımızın artırılması, idari personelin alanında daha yetkin hale getirilmesi gerekmektedir. Öğrencilerimizin faydalanabileceği, daha uzun süreler vakit geçirebilecekleri sosyal alanların artırılmasına ihtiyaç duyulmaktadır.2019 yılında daha iyi eğitim-öğretim hizmeti vermek için istenilen seviyede olmayan şartlar iyileştirilecektir. Önümüzdeki eğitim öğretim yıllarında da öncelikli hedefimiz kaliteli ve tercih edilen öğrenci yetiştirmek olacaktır.

EKLER

İÇ KONTROL GÜVENCE BEYANI

Harcama yetkilisi olarak yetkim dahilinde;

Bu raporda yer alan bilgilerin güvenilir, tam ve doğru olduğunu beyan ederim.

Bu raporda açıklanan faaliyetler için idare bütçesinden harcama birimimize tahsis edilmiş kaynakların etkili, ekonomik ve verimli bir şekilde kullanıldığını, görev ve yetki alanım çerçevesinde iç kontrol sisteminin idari ve mali kararlar ile bunlara ilişkin işlemlerin yasalık ve düzenliliği hususunda yeterli güvenceyi sağladığımı ve harcama birimimizde süreç kontrolünün etkin olarak uygulandığını bildiririm.

Bu güvence, harcama yetkilisi olarak sahip olduğum bilgi ve değerlendirmeler, iç kontroller, iç denetçi raporları ile Sayıştay raporları gibi bilgim dâhilindeki hususlara dayanmaktadır.

Burada raporlanmayan, idarenin menfaatlerine zarar veren herhangi bir husus hakkında bilgim olmadığını beyan ederim. (İZMİR –31/01/2020)

Prof. Dr. Derya ÖZER KAYA

Dekan